



# แผนพัฒนาท้องถิ่น (พ.ศ. 2566 - 2570)

เทศบาลตำบลบ้านยาง

อำเภอลำทะเมนชัย จังหวัดนครราชสีมา

<http://www.banyangkorat.go.th> โทร. 0-4496-4534

แผนพัฒนาท้องถิ่น  
(พ.ศ. ๒๕๖๖ - ๒๕๗๐)  
ของเทศบาลตำบลบ้านยาง อำเภอลำทะเมนชัย จังหวัดนครราชสีมา

\*\*\*\*\*

ส่วนที่ ๑ สภาพทั่วไปและข้อมูลพื้นฐาน

๑. ด้านกายภาพ
    - ๑.๑ ที่ตั้งของหมู่บ้าน
- แผนที่อำเภอลำทะเมนชัย

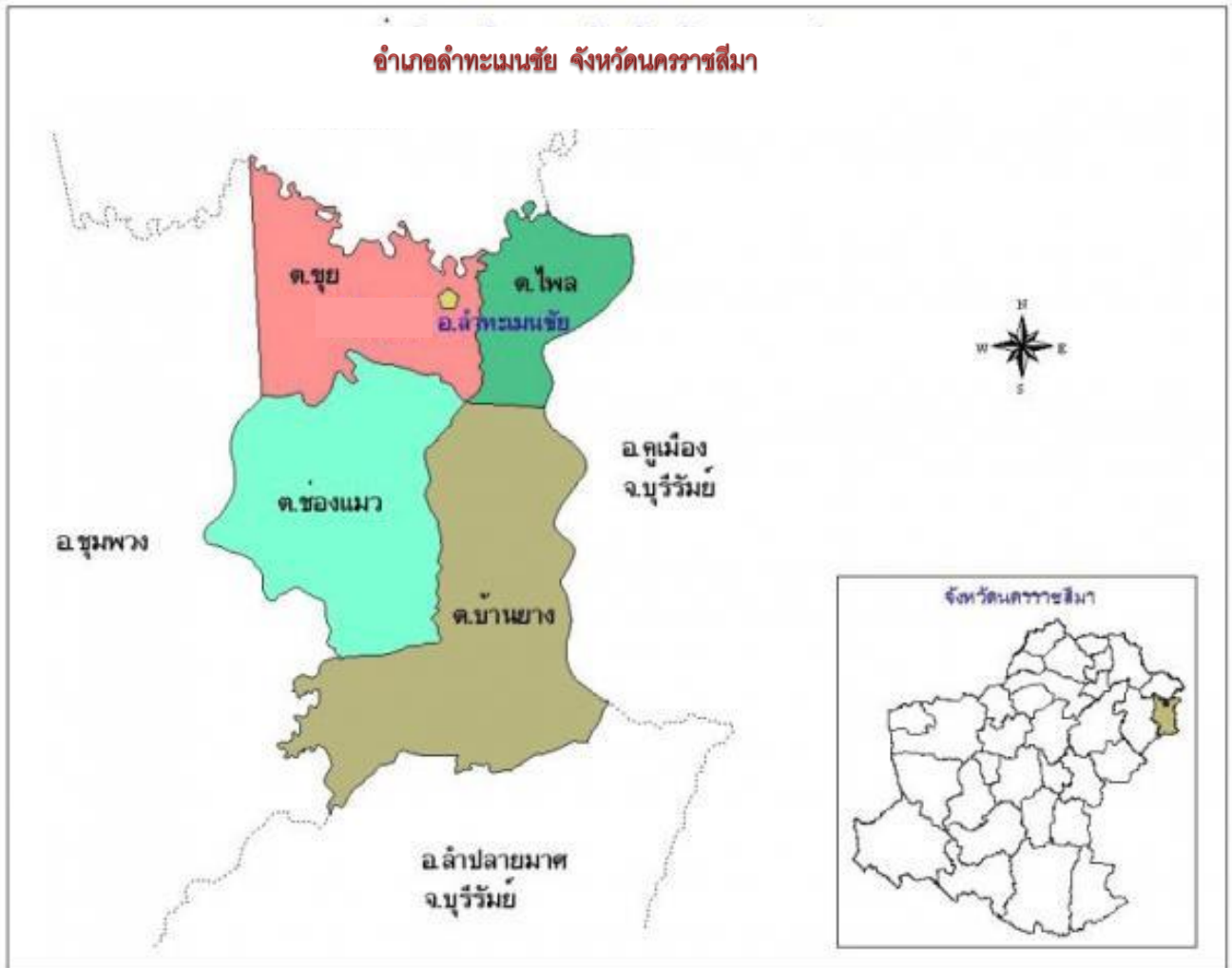

➤ แผนที่ตำบลบ้านยาง อำเภอลำทะเมนชัย จังหวัดนครราชสีมา

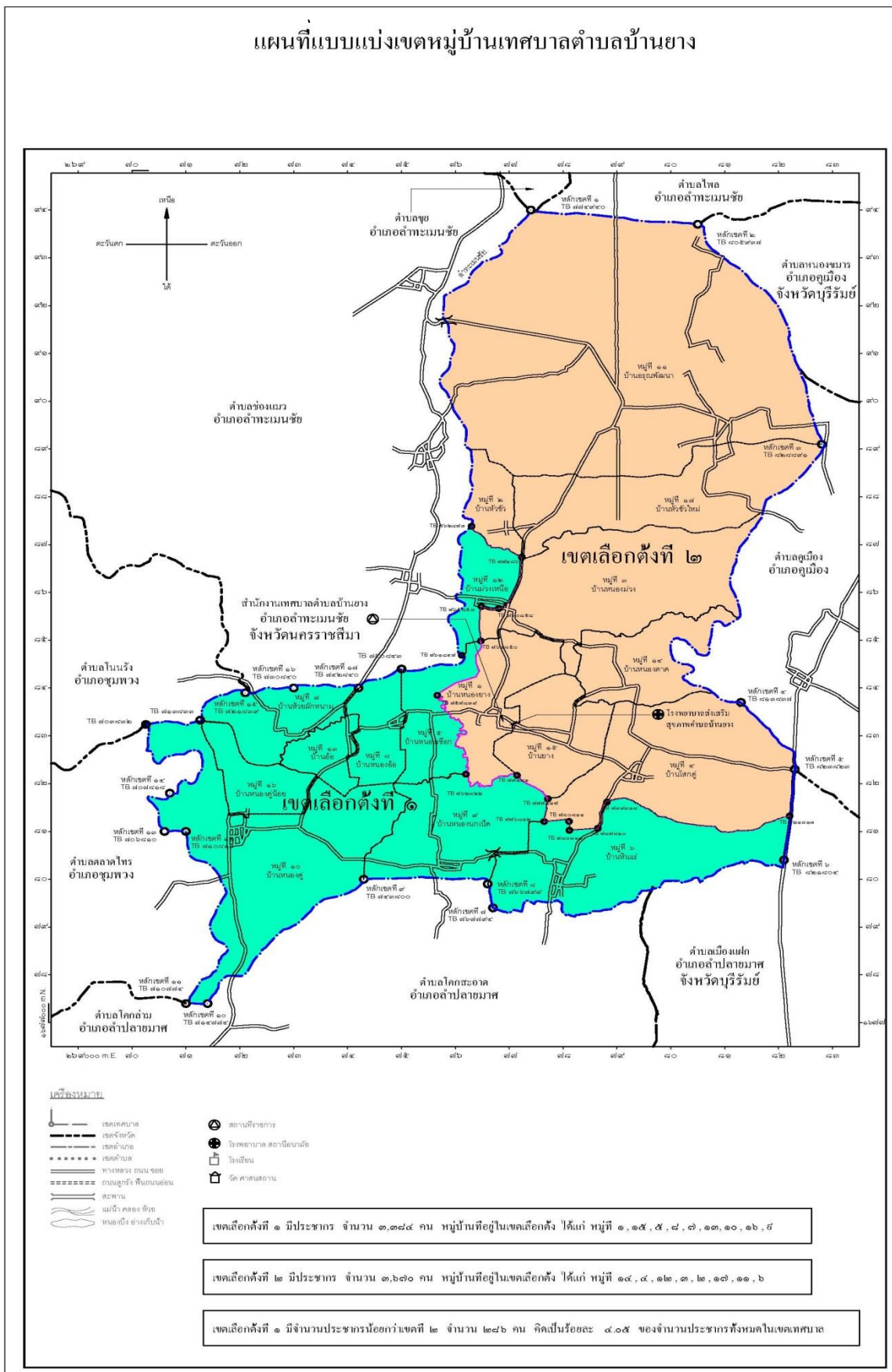

### ➤ ประวัติความเป็นมา

เมื่อประมาณสองชั่วอายุคน ได้มีประชาชนกลุ่มหนึ่งได้อพยพมาจากบริเวณอำเภอเขาเข็ก อำเภอศรีประจันต์ จังหวัดมหาสารคาม เข้ามาตั้งรกรากทำมาหากินบริเวณที่ราบลุ่มซึ่งมีผืนป่าขนาดใหญ่และไม้ที่สำคัญในผืนป่านั้นคือ “ต้นไม้อย่าง” ซึ่งอยู่บริเวณหนองน้ำ ชาวบ้านจึงใช้ลักษณะเด่นของพื้นที่เรียกชื่อหมู่บ้านว่า “บ้านหนองยาง”

บ้านหนองยางเดิมเป็นหมู่บ้านขนาดใหญ่ซึ่งแยกแ่การปกครองจึงได้มีการแบ่งเขตการปกครองหมู่บ้านตามลักษณะปกครองท้องที่ พ.ศ. ๒๔๕๗ ได้แก่อำเภอหนองยาง หมู่ ๑ และบ้านยาง หมู่ ๑๕ และเมื่อประมาณ พ.ศ. ๒๕๒๑ ตำบลบ้านยางได้ขอแบ่งเขตการปกครองตามลักษณะการปกครองท้องที่ พ.ศ. ๒๕๕๗ จากตำบลช่องแมว และได้ตั้งเป็นตำบลบ้านยางโดยเอาลักษณะเด่นของพื้นที่คือ “ต้นไม้อย่าง” จึงเรียกชื่อตำบลว่า “ตำบลบ้านยาง”

เทศบาลตำบลบ้านยางจัดตั้งเป็นเทศบาลตำบลตามประกาศกระทรวงมหาดไทย เมื่อวันที่ ๖ กันยายน พ.ศ. ๒๕๕๖ และตำบลบ้านยางได้แบ่งเขตการปกครองตามลักษณะการปกครองท้องที่ จำนวน ๑๗ หมู่บ้าน ได้แก่

|            |                 |
|------------|-----------------|
| หมู่ที่ ๑  | บ้านหนองยาง     |
| หมู่ที่ ๒  | บ้านหัวขัว      |
| หมู่ที่ ๓  | บ้านหนองม่วง    |
| หมู่ที่ ๔  | บ้านโสกคู       |
| หมู่ที่ ๕  | บ้านหนองเข็ก    |
| หมู่ที่ ๖  | บ้านหินแร่      |
| หมู่ที่ ๗  | บ้านห้วยผักหนาม |
| หมู่ที่ ๘  | บ้านหนองอ้อ     |
| หมู่ที่ ๙  | บ้านหนองนกเป็ด  |
| หมู่ที่ ๑๐ | บ้านหนองคู      |
| หมู่ที่ ๑๑ | บ้านอรุณพัฒนา   |
| หมู่ที่ ๑๒ | บ้านม่วงเหนือ   |
| หมู่ที่ ๑๓ | บ้านอ้อ         |
| หมู่ที่ ๑๔ | บ้านหนองตาด     |
| หมู่ที่ ๑๕ | บ้านยาง         |
| หมู่ที่ ๑๖ | บ้านหนองคูน้อย  |
| หมู่ที่ ๑๗ | บ้านหัวขัวใหม่  |

### ➤ ลักษณะที่ตั้ง

ตำบลบ้านยาง ตั้งอยู่ทางทิศใต้ของอำเภอลำทะเมนชัย ห่างจากที่ว่าการอำเภอประมาณ ๒๐ กิโลเมตร ถึงที่ทำการเทศบาลตำบลบ้านยาง ตำบลบ้านยางมีเนื้อที่ทั้งสิ้น ๖๙,๑๗๗ ไร่ หรือ ๑๑๐.๙๖ ตารางกิโลเมตร

|             |  |
|-------------|--|
| ทิศเหนือ    | ติดต่อกับบ้านใหม่ทะเมนชัย บ้านกุดน้ำใส และบ้านหนองแวง<br>ตำบลไพลอำเภอลำทะเมนชัย จังหวัดนครราชสีมา      |
| ทิศใต้      | ติดต่อกับตำบลโคกสะอาด และตำบลโคกล่าม อำเภอลำปลายมาศ<br>จังหวัดบุรีรัมย์                                |
| ทิศตะวันออก | ติดต่อกับตำบลคูเมือง อำเภอคูเมือง จังหวัดบุรีรัมย์   |
| ทิศตะวันตก  | ติดต่อกับตำบลช่องแมว อำเภอลำทะเมนชัย จังหวัดนครราชสีมา<br>และตำบลตลาดไทร อำเภอชุมพวง จังหวัดนครราชสีมา |

### ๑.๒ ลักษณะภูมิประเทศ

สภาพพื้นที่ เป็นที่ราบสูง ลักษณะดินเป็นดินร่วนปนทราย มีปริมาณทรายมาก พื้นที่ป่าเป็นป่าลักษณะป่าเบญจพรรณกระจาย มีลำน้ำลำทะเมนชัย ไหลมาจากอำเภอลำปลายมาศ จังหวัดบุรีรัมย์ เข้าเขตตำบลบ้านยาง ทางทิศใต้ ผ่านบ้านหนองนกเป็ด บ้านหนองเชือก บ้านม่วงเหนือ บ้านหนองยาง และบ้านหัวขัว บ้านอรุณพัฒนา ผ่านเขตติดต่อระหว่างตำบลบ้านยางกับตำบลช่องแมว ไหลลงสู่แม่น้ำมูล ทางทิศเหนือ ทางตำบลไพล อำเภอลำทะเมนชัย

### ๑.๓ ลักษณะภูมิอากาศ

ลักษณะภูมิอากาศ เป็นแบบมรสุม มี ๓ ฤดู คือ

- ฤดูร้อน เริ่มตั้งแต่เดือนกุมภาพันธ์ ถึง เดือนพฤษภาคม
- ฤดูฝน เริ่มตั้งแต่เดือนมิถุนายน ถึง เดือนตุลาคม
- ฤดูหนาว เริ่มตั้งแต่เดือนพฤศจิกายน ถึง เดือนมกราคม

### ๑.๔ ลักษณะของดิน

ตำบลบ้านยางมีลักษณะดินโดยทั่วไป แบ่งตามบริเวณพื้นที่ของตำบลออกเป็น ๒ ส่วน คือ พื้นที่บริเวณทางด้านทิศเหนือ เป็นดินเหนียวแดงปนทราย มีการระบายน้ำเร็ว เนื้อดินเป็นดินทรายปนกรวด ปฏิกริยาของดินเป็นกลางถึงกรด ลักษณะพื้นที่เป็นที่ราบสูง

พื้นที่บริเวณทางทิศใต้เป็นดินลึก มีการระบายน้ำค่อนข้างเร็ว เนื้อดินส่วนใหญ่ชั้นบนเป็นดินร่วนปนทรายสีน้ำตาลอ่อนหรือสีน้ำตาลปนเทา ใต้ชั้นบนหรือกลางเป็นดินร่วนหรือดินร่วนปนทรายสีน้ำตาลถึงสีชมพู ชั้นล่างเป็นดินดินร่วนปนดินเหนียว หรือดินเหนียวสีเทาอ่อนหรือสีเทามีจุดประตลอดชั้นดิน ดินนี้เกิดจากตะกอนลำน้ำที่มีอายุ พบอยู่บริเวณตะพักลำน้ำระดับต่ำ พื้นที่มีลักษณะเกือบจะราบเรียบ ปฏิกริยาของดินเป็นกรดปานกลางตอนบน และเป็นกรดแก่ถึงเป็นกรดจัดตอนล่าง ความเหมาะสมของดินมีความเหมาะสมสำหรับการปลูกข้าวในฤดูฝน

### ๑.๕ พื้นที่และการใช้ประโยชน์

- พื้นที่แหล่งน้ำ ๑,๖๑๙ ไร่
- พื้นที่อยู่อาศัย ๘๖๙ ไร่
- พื้นที่ปศุสัตว์ ๑,๘๔๗ ไร่
- พื้นที่ประมง ๒๖๐ ไร่
- พื้นที่การเกษตร ๓๖,๘๑๕ ไร่
- พื้นที่สาธารณะ ๕,๕๓๙ ไร่

## ๒. ด้านการเมือง/การปกครอง

### ๒.๑ เขตการปกครอง

เทศบาลตำบลบ้านยางจัดตั้งเป็นเทศบาลตำบลตามประกาศกระทรวงมหาดไทย เมื่อวันที่ ๖ กันยายน พ.ศ. ๒๕๕๖ และตำบลบ้านยางได้แบ่งเขตการปกครองตามลักษณะการปกครองท้องถิ่น จำนวน ๑๗ หมู่บ้าน ได้แก่

| หมู่ที่    | ชื่อหมู่บ้าน    | ชื่อผู้ใหญ่บ้าน         | เบอร์โทร    | หมายเหตุ |
|------------|-----------------|-------------------------|-------------|----------|
| หมู่ที่ ๑  | บ้านหนองยาง     | นายสุทธิชัย ทองลาด      | ๐๘๓-๓๓๕๕๒๒๘ |          |
| หมู่ที่ ๒  | บ้านหัวขัว      | นายทอง ตลาดทรัพย์       | ๐๘๑-๙๙๗๓๖๔๒ |          |
| หมู่ที่ ๓  | บ้านหนองม่วง    | นายวรโชติ โรงเรียน      |             |          |
| หมู่ที่ ๔  | บ้านโสกคู       | นายอภิชัย ปักการะ       | ๐๙๒-๕๔๓๒๖๑๕ |          |
| หมู่ที่ ๕  | บ้านหนองเขือก   | นายสุรนนท์ ศาลาแดง      | ๐๘๑-๔๐๑๓๙๘๓ |          |
| หมู่ที่ ๖  | บ้านหินแร่      | นายคำพันธ์ ประทุมศิริ   |             |          |
| หมู่ที่ ๗  | บ้านห้วยผักหนาม | นายอุดร รัฐธินีย์       | ๐๙๑-๐๖๑๓๑๐๒ |          |
| หมู่ที่ ๘  | บ้านหนองอ้อ     | นายวิชัย จันทร์ดิษ      | ๐๘๐-๘๑๖๐๑๑๘ |          |
| หมู่ที่ ๙  | บ้านหนองนกเป็ด  | นายสมปอง อินทร์มา       | ๐๖๓-๑๑๘๐๖๙๖ | (กำนัน)  |
| หมู่ที่ ๑๐ | บ้านหนองคู      | นายสุรียา บุญเที่ยง     | ๐๙๘-๒๗๗๕๘๘๙ |          |
| หมู่ที่ ๑๑ | บ้านอรุณพัฒนา   | นายณรงค์ พงษ์นุรักษ์    | ๐๘๑-๐๖๑๘๒๕๑ |          |
| หมู่ที่ ๑๒ | บ้านม่วงเหนือ   | นายสว่าง ปริกโรสง       | ๐๖๕-๐๙๗๖๙๓๗ |          |
| หมู่ที่ ๑๓ | บ้านอ้อ         | นายสมมาศ แสนหล้า        |             |          |
| หมู่ที่ ๑๔ | บ้านหนองตาด     | นายบุญหลาย แสนโคตร      | ๐๖๒-๔๑๒๔๐๑๘ |          |
| หมู่ที่ ๑๕ | บ้านยาง         | นายบุญมี เจือทอง        |             |          |
| หมู่ที่ ๑๖ | บ้านหนองดู่น้อย | นายนริศศักดิ์ ฤทธิ์โรสง | ๐๙๘-๖๑๙๒๔๓๔ |          |
| หมู่ที่ ๑๗ | บ้านหัวขัวใหม่  | นายประเสริฐ ปักโต       | ๐๘๗-๐๑๒๑๗๑๖ |          |

## ๒.๒ การเลือกตั้ง

| หมู่       | ตำบล/หมู่บ้าน   | จำนวนผู้มีสิทธิเลือกตั้ง |       |       |
|------------|-----------------|--------------------------|-------|-------|
|            |                 | ชาย                      | หญิง  | รวม   |
| หมู่ที่ ๑  | บ้านหนองยาง     | ๓๑๔                      | ๓๑๔   | ๖๒๘   |
| หมู่ที่ ๒  | บ้านหัวขัว      | ๙๘                       | ๘๙    | ๑๘๗   |
| หมู่ที่ ๓  | บ้านหนองม่วง    | ๒๕๘                      | ๒๓๘   | ๔๙๖   |
| หมู่ที่ ๔  | บ้านโสกคู้      | ๒๑๗                      | ๒๔๖   | ๔๖๓   |
| หมู่ที่ ๕  | บ้านหนองเขือก   | ๗๑                       | ๘๓    | ๑๕๔   |
| หมู่ที่ ๖  | บ้านหินแร่      | ๒๕๒                      | ๒๔๐   | ๔๙๒   |
| หมู่ที่ ๗  | บ้านห้วยผักหนาม | ๑๒๖                      | ๑๖๘   | ๒๙๔   |
| หมู่ที่ ๘  | บ้านหนองอ้อ     | ๑๙๓                      | ๑๘๙   | ๓๘๒   |
| หมู่ที่ ๙  | บ้านหนองนกเป็ด  | ๑๕๐                      | ๑๕๘   | ๓๐๘   |
| หมู่ที่ ๑๐ | บ้านหนองคู้     | ๒๗๘                      | ๒๖๕   | ๕๔๓   |
| หมู่ที่ ๑๑ | บ้านอรุณพัฒนา   | ๑๓๐                      | ๑๓๗   | ๒๖๗   |
| หมู่ที่ ๑๒ | บ้านม่วงเหนือ   | ๒๗๐                      | ๒๖๖   | ๕๓๖   |
| หมู่ที่ ๑๓ | บ้านอ้อ         | ๓๐                       | ๓๑    | ๖๑    |
| หมู่ที่ ๑๔ | บ้านหนองตาด     | ๖๓                       | ๕๖    | ๑๑๙   |
| หมู่ที่ ๑๕ | บ้านยาง         | ๑๓๐                      | ๑๒๒   | ๒๕๒   |
| หมู่ที่ ๑๖ | บ้านหนองคูน้อย  | ๕๑                       | ๕๕    | ๑๐๖   |
| หมู่ที่ ๑๗ | บ้านหัวขัวใหม่  | ๑๕๗                      | ๑๗๔   | ๓๓๑   |
| รวม        |                 | ๒,๗๘๘                    | ๒,๘๓๑ | ๕,๖๑๙ |

๓. ประชากร

๓.๑ ข้อมูลเกี่ยวกับจำนวนประชากร

| หมู่       | หมู่บ้าน        | จำนวนครัวเรือน | จำนวนประชากร |       |       |
|------------|-----------------|----------------|--------------|-------|-------|
|            |                 |                | ชาย          | หญิง  | รวม   |
| หมู่ที่ ๑  | บ้านหนองยาง     | ๒๐๑            | ๓๖๕          | ๓๗๐   | ๗๓๕   |
| หมู่ที่ ๒  | บ้านหัวขัว      | ๖๔             | ๑๒๙          | ๑๑๖   | ๒๔๕   |
| หมู่ที่ ๓  | บ้านหนองม่วง    | ๑๓๓            | ๓๒๖          | ๓๐๕   | ๖๓๑   |
| หมู่ที่ ๔  | บ้านโสกคู       | ๑๓๘            | ๒๗๓          | ๒๙๒   | ๕๖๕   |
| หมู่ที่ ๕  | บ้านหนองเชือก   | ๔๘             | ๘๖           | ๑๐๒   | ๑๘๘   |
| หมู่ที่ ๖  | บ้านหินแร่      | ๑๔๘            | ๓๐๖          | ๒๙๔   | ๖๐๐   |
| หมู่ที่ ๗  | บ้านห้วยผักหนาม | ๙๑             | ๑๖๖          | ๒๑๑   | ๓๗๗   |
| หมู่ที่ ๘  | บ้านหนองอ้อ     | ๑๑๑            | ๒๔๓          | ๒๔๓   | ๔๘๖   |
| หมู่ที่ ๙  | บ้านหนองนกเป็ด  | ๙๖             | ๒๐๐          | ๑๙๔   | ๓๙๔   |
| หมู่ที่ ๑๐ | บ้านหนองคู      | ๑๖๐            | ๓๒๘          | ๓๑๕   | ๖๔๓   |
| หมู่ที่ ๑๑ | บ้านอรุณพัฒนา   | ๑๑๗            | ๑๗๖          | ๑๗๕   | ๓๕๑   |
| หมู่ที่ ๑๒ | บ้านม่วงเหนือ   | ๑๖๓            | ๓๕๘          | ๓๖๗   | ๗๒๕   |
| หมู่ที่ ๑๓ | บ้านอ้อ         | ๒๑             | ๓๗           | ๓๙    | ๗๖    |
| หมู่ที่ ๑๔ | บ้านหนองตาต     | ๓๕             | ๘๒           | ๖๗    | ๑๔๙   |
| หมู่ที่ ๑๕ | บ้านยาง         | ๘๐             | ๑๖๘          | ๑๕๐   | ๓๑๘   |
| หมู่ที่ ๑๖ | บ้านหนองคูน้อย  | ๒๘             | ๗๐           | ๖๙    | ๑๓๙   |
| หมู่ที่ ๑๗ | บ้านหัวขัวใหม่  | ๑๐๕            | ๒๐๒          | ๒๓๔   | ๔๓๖   |
| รวม        |                 | ๑,๗๓๙          | ๓,๕๑๕        | ๓,๕๔๓ | ๗,๐๕๘ |



### ๓.๒ จำนวนประชากรแยกตามช่วงอายุ (ปี)

| อายุ (ปี)     | จำนวนประชากร |      |     |
|---------------|--------------|------|-----|
|               | ชาย          | หญิง | รวม |
| น้อยกว่า ๑ ปี | ๒๒           | ๒๓   | ๔๕  |
| ๑             | ๒๘           | ๓๙   | ๖๗  |
| ๒             | ๓๔           | ๓๔   | ๖๘  |
| ๓             | ๓๕           | ๒๖   | ๖๑  |
| ๔             | ๒๘           | ๓๐   | ๕๘  |
| ๕             | ๓๗           | ๓๓   | ๗๐  |
| ๖             | ๓๘           | ๓๗   | ๗๕  |
| ๗             | ๔๘           | ๓๙   | ๘๗  |
| ๘             | ๓๖           | ๔๐   | ๗๖  |
| ๙             | ๔๖           | ๕๐   | ๙๖  |
| ๑๐            | ๔๙           | ๔๓   | ๙๒  |
| ๑๑            | ๕๑           | ๔๓   | ๙๔  |
| ๑๒            | ๔๖           | ๓๘   | ๘๔  |
| ๑๓            | ๔๙           | ๔๙   | ๙๘  |
| ๑๔            | ๔๘           | ๕๐   | ๙๘  |
| ๑๕            | ๓๖           | ๔๓   | ๗๙  |
| ๑๖            | ๔๒           | ๔๓   | ๘๕  |
| ๑๗            | ๔๔           | ๓๒   | ๗๖  |
| ๑๘            | ๔๘           | ๔๑   | ๘๙  |
| ๑๙            | ๔๙           | ๔๓   | ๙๒  |
| ๒๐            | ๔๐           | ๔๔   | ๘๔  |
| ๒๑            | ๕๒           | ๕๘   | ๑๑๐ |
| ๒๒            | ๔๓           | ๕๓   | ๙๖  |
| ๒๓            | ๕๑           | ๕๕   | ๑๐๖ |
| ๒๔            | ๖๘           | ๖๑   | ๑๒๙ |
| ๒๕            | ๔๐           | ๔๘   | ๘๘  |
| ๒๖            | ๔๕           | ๔๘   | ๙๓  |
| ๒๗            | ๓๕           | ๔๔   | ๗๙  |
| ๒๘            | ๕๒           | ๖๔   | ๑๑๖ |
| ๒๙            | ๓๙           | ๔๖   | ๘๕  |
| ๓๐            | ๕๓           | ๔๕   | ๙๘  |
| ๓๑            | ๕๒           | ๒๘   | ๘๐  |
| ๓๒            | ๕๑           | ๔๑   | ๙๒  |
| ๓๓            | ๕๑           | ๓๙   | ๙๐  |
| ๓๔            | ๖๑           | ๖๗   | ๑๒๘ |
| ๓๕            | ๖๑           | ๔๘   | ๑๐๙ |
| ๓๖            | ๕๕           | ๔๓   | ๙๘  |
| ๓๗            | ๔๕           | ๔๖   | ๙๑  |
| ๓๘            | ๕๖           | ๔๙   | ๑๐๕ |
| ๓๙            | ๔๕           | ๕๐   | ๙๕  |
| ๔๐            | ๔๔           | ๕๖   | ๑๐๐ |

| อายุ (ปี) | จำนวนประชากร |      |     |
|-----------|--------------|------|-----|
|           | ชาย          | หญิง | รวม |
| ๔๑        | ๖๑           | ๔๙   | ๑๑๐ |
| ๔๒        | ๕๗           | ๖๐   | ๑๑๗ |
| ๔๓        | ๔๘           | ๔๔   | ๙๒  |
| ๔๔        | ๖๘           | ๖๓   | ๑๓๑ |
| ๔๕        | ๔๓           | ๕๘   | ๑๐๑ |
| ๔๖        | ๕๗           | ๔๕   | ๑๐๒ |
| ๔๗        | ๗๑           | ๕๗   | ๑๒๘ |
| ๔๘        | ๖๙           | ๖๐   | ๑๒๙ |
| ๔๙        | ๖๒           | ๖๗   | ๑๒๙ |
| ๕๐        | ๔๑           | ๖๕   | ๑๐๖ |
| ๕๑        | ๕๕           | ๕๔   | ๑๐๙ |
| ๕๒        | ๕๖           | ๖๗   | ๑๒๓ |
| ๕๓        | ๖๒           | ๖๘   | ๑๓๐ |
| ๕๔        | ๖๕           | ๕๕   | ๑๒๐ |
| ๕๕        | ๕๐           | ๕๕   | ๑๐๕ |
| ๕๖        | ๕๓           | ๕๖   | ๑๐๙ |
| ๕๗        | ๔๒           | ๔๗   | ๘๙  |
| ๕๘        | ๕๖           | ๖๑   | ๑๑๗ |
| ๕๙        | ๕๒           | ๔๕   | ๙๗  |
| ๖๐        | ๓๓           | ๔๓   | ๗๖  |
| ๖๑        | ๔๕           | ๔๒   | ๘๗  |
| ๖๒        | ๔๕           | ๓๗   | ๘๒  |
| ๖๓        | ๔๒           | ๔๔   | ๘๖  |
| ๖๔        | ๓๔           | ๓๖   | ๗๐  |
| ๖๕        | ๓๖           | ๔๘   | ๘๔  |
| ๖๖        | ๒๘           | ๓๗   | ๖๕  |
| ๖๗        | ๒๒           | ๓๐   | ๕๒  |
| ๖๘        | ๒๘           | ๓๒   | ๖๐  |
| ๖๙        | ๓๘           | ๓๔   | ๗๒  |
| ๗๐        | ๒๘           | ๓๐   | ๕๘  |
| ๗๑        | ๒๔           | ๓๑   | ๕๕  |
| ๗๒        | ๒๖           | ๓๒   | ๕๘  |
| ๗๓        | ๒๒           | ๑๖   | ๓๘  |
| ๗๔        | ๑๗           | ๒๑   | ๓๘  |
| ๗๕        | ๑๓           | ๑๔   | ๒๗  |
| ๗๖        | ๒๐           | ๒๐   | ๔๐  |
| ๗๗        | ๑๕           | ๑๐   | ๒๕  |
| ๗๘        | ๘            | ๘    | ๑๖  |
| ๗๙        | ๑๒           | ๗    | ๑๙  |
| ๘๐        | ๔            | ๑๐   | ๑๔  |
| ๘๑        | ๑๓           | ๙    | ๒๒  |

| อายุ (ปี)  | จำนวนประชากร |              |              |
|------------|--------------|--------------|--------------|
|            | ชาย          | หญิง         | รวม          |
| ๘๒         | ๙            | ๑๒           | ๒๑           |
| ๘๓         | ๖            | ๑๐           | ๑๖           |
| ๘๔         | ๒            | ๘            | ๑๐           |
| ๘๕         | ๓            | ๖            | ๙            |
| ๘๖         | ๗            | ๒            | ๙            |
| ๘๗         | ๔            | ๖            | ๑๐           |
| ๘๘         | ๒            | ๕            | ๗            |
| ๘๙         | ๓            | ๘            | ๑๑           |
| ๙๐         | -            | ๒            | ๒            |
| ๙๑         | ๒            | ๓            | ๕            |
| ๙๒         | -            | ๓            | ๓            |
| ๙๓         | -            | ๒            | ๒            |
| ๙๔         | -            | -            | ๐            |
| ๙๕         | ๓            | -            | ๓            |
| <b>รวม</b> | <b>๓,๕๑๕</b> | <b>๓,๕๔๓</b> | <b>๗,๐๕๘</b> |

#### ๔. สภาพทางสังคม

##### ๔.๑ การศึกษา

- ❖ โรงเรียนสังกัดสำนักงานเขตพื้นที่การศึกษาประถมศึกษานครราชสีมา (สพฐ.) เขต ๗ จำนวน ๖ แห่ง
  - โรงเรียนบ้านหนองยาง
  - โรงเรียนบ้านหนองม่วงวิทยาการ
  - โรงเรียนหนองอ้อวิทยาคม
  - โรงเรียนบ้านหนองคู
  - โรงเรียนบ้านหินแร่หนองนกเป็ดวิทยา
  - โรงเรียนบ้านโสกคู
- ❖ ที่อ่านหนังสือประจำหมู่บ้าน จำนวน ๗ แห่ง
- ❖ ศูนย์การเรียนรู้ชุมชน จำนวน ๑ แห่ง
- ❖ ศูนย์พัฒนาเด็กเล็ก จำนวน ๕ แห่ง
  - ศูนย์พัฒนาเด็กเล็กบ้านหนองยาง
  - ศูนย์พัฒนาเด็กเล็กบ้านหนองอ้อ
  - ศูนย์พัฒนาเด็กเล็กบ้านหนองคู
  - ศูนย์พัฒนาเด็กเล็กบ้านหินแร่
  - ศูนย์พัฒนาเด็กเล็กบ้านหนองม่วง

##### ๔.๒ สาธารณสุข

- โรงพยาบาลส่งเสริมสุขภาพตำบลบ้านยาง/ หมู่บ้าน จำนวน ๑ แห่ง (คนไข้เฉลี่ย ๘๒๐ คน/เดือน)
- อัตราการมีและใช้ส้วมราดน้ำ ๑๐๐ เปอร์เซ็นต์

##### ๔.๓ การสังคมสงเคราะห์

- เบี้ยยังชีพผู้สูงอายุ จำนวน ๑,๐๔๗ ราย
- เบี้ยยังชีพคนพิการ จำนวน ๗๓๗ ราย
- เบี้ยยังชีพผู้ป่วยเอดส์ จำนวน ๕ ราย

#### ๕. ระบบบริการพื้นฐาน

##### ๕.๑ การคมนาคมขนส่ง

- ❖ การคมนาคมติดต่อกับตำบล และอำเภอ
  - มีเส้นทางหลักคือถนนลาดยางจากอำเภอลำทะเมนชัย ผ่านตำบลช่องแมว ถึงตำบลบ้านยาง ระยะทาง ๒๐ กิโลเมตร ใช้ติดต่อกับอำเภอลำทะเมนชัย กับตำบลใกล้เคียง
- ❖ การคมนาคมติดต่อระหว่างหมู่บ้าน ตำบล
  - สภาพถนนส่วนใหญ่ยังเป็นถนนลูกรังและหินคลุก ร้อยละ ๙๐ ทำให้การเดินทางไม่สะดวก โดยเฉพาะในฤดูฝน ประชาชนได้รับความลำบากมาก
  - ในหมู่บ้านบางหมู่บ้านมีถนนคอนกรีตเสริมเหล็ก แต่ยังไม่เพียงพอที่จะอำนวยความสะดวกให้กับประชาชนสัญจรบนถนนในตำบล

- ถนนลูกรัง/หินคลุก จำนวน ๑๘ สาย
- ถนนลาดยาง จำนวน ๑ สาย
- ถนนคอนกรีตเสริมเหล็ก จำนวน ๙ สาย

#### ๕.๒ การไฟฟ้า

- มีไฟฟ้าใช้ จำนวน ๑,๗๓๙ ครัวเรือน
- ไม่มีไฟฟ้าใช้ จำนวน - ครัวเรือน

#### ๕.๓ การประปา

- ประปา จำนวน ๗ แห่ง

#### ๕.๔ ไปรษณีย์หรือการสื่อสารหรือการขนส่ง และวัสดุครุภัณฑ์

- อาคารที่ทำการเทศบาลตำบล จำนวน ๑ หลัง
- อาคารเอนกประสงค์ จำนวน ๑ หลัง
- รถยนต์ (ปิคอัพ) แบบดับเบิลแคบ (๔ ประตู) จำนวน ๓ คัน
- รถบรรทุกน้ำ จำนวน ๑ คัน
- คอมพิวเตอร์สำนักงาน จำนวน ๒๕ ชุด
- คอมพิวเตอร์กระเป๋าหิ้ว (Notebook) จำนวน ๑๕ เครื่อง

## ๖. ระบบเศรษฐกิจ

### ๖.๑ การเกษตร

ตำบลบ้านยางมีพื้นที่การเกษตรทั้งสิ้น ๓๖,๙๑๕ ไร่ ครอบครัวยุทธ จำนวน ๑,๕๕๑ ครัวเรือน สภาพการผลิตพืชเศรษฐกิจที่สำคัญ ๆ แยกได้ดังนี้

| ที่ | พืชเศรษฐกิจ | พื้นที่ปลูก (ไร่) | ผลผลิตเฉลี่ย (ตัน/ปี) | จำนวนครัวเรือน |
|-----|-------------|-------------------|-----------------------|----------------|
| ๑   | ข้าว        | ๑๕,๘๕๕            | ๖,๑๖๗                 | ๑,๓๔๕          |
| ๒   | อ้อย        | ๑,๖๒๗             | ๕๖๐                   | ๗๐             |
| ๓   | มันสำปะหลัง | ๑,๑๐๐             | ๑,๑๘๐                 | ๔๗             |
| ๔   | ปอแก้ว      | ๖๕๑               | -                     | ๒๘             |
| ๕   | มะพร้าว     | ๒๖                | ๒๙                    | ๓๐             |
| ๖   | มะม่วง      | ๔๙                | ๑๖๘                   | ๓๐             |
| รวม |             | ๑๙,๓๐๖            | ๘,๑๐๔                 | ๑,๕๕๑          |

### ๖.๒ การปศุสัตว์

| ที่ | สัตว์เลี้ยง | จำนวน (ตัว) | เกษตรกร (ราย) |
|-----|-------------|-------------|---------------|
| ๑   | โคเนื้อ     | ๑,๘๕๓       | ๒๘๙           |
| ๒   | กระบือ      | ๗๐๐         | ๒๐๓           |
| ๓   | สุกร        | ๓๑๗         | ๔๔            |
| ๔   | ไก่         | ๑๒,๔๐๓      | ๕๑๕           |
| ๕   | เป็ด        | ๑,๐๑๖       | ๑๑๕           |
| รวม |             | ๑๖,๒๘๙      | ๑,๑๖๖         |

### ๖.๓ การบริการ

- |   |               |
|---|---------------|
| ➤ มีร้านค้าเบ็ดเตล็ด /ของชำ                 | จำนวน ๓๐ ร้าน |
| ➤ ศูนย์สาธิตการตลาด/ศูนย์จำหน่ายสินค้าชุมชน | จำนวน ๒ แห่ง  |
| ➤ โรงเรียนขนาดเล็ก                          | จำนวน ๔๗ แห่ง |
| ➤ หล่อเสาปูน                                | จำนวน ๑ แห่ง  |

### ๖.๔ การท่องเที่ยว



พระพุทธรูปหินทรายแกะสลักวัดศิริวิชัยวิทยาราม  
บ้านหินแร่ หมู่ที่ ๖



พระพุทธรูปหินทรายแกะสลักลงสี  
โรงเรียนบ้านหินแร่



ถนนสายบ้านหนองจาน ไปบ้านอรุณพัฒนา

### ๖.๕ การพาณิชย์และกลุ่มอาชีพ

|  |       |    |        |
|--|-------|----|--------|
| ➤ กลุ่มอาชีพ                             | จำนวน | ๒๐ | กลุ่ม  |
| ➤ กลุ่มออมทรัพย์                         | จำนวน | ๖  | กลุ่ม  |
| ➤ กองทุนหมู่บ้าน                         | จำนวน | ๑๗ | กองทุน |
| ➤ ฌาปนกิจหมู่บ้าน                        | จำนวน | ๑๐ | กลุ่ม  |
| ➤ กลุ่มกีฬาเพื่อเยาวชน                   | จำนวน | ๒  | กลุ่ม  |
| ➤ ศูนย์กีฬาตำบล                          | จำนวน | ๑  | แห่ง   |
| ➤ ศูนย์ส่งเสริมสหกรณ์ประจำหมู่บ้าน       | จำนวน | ๑๗ | ศูนย์  |
| ➤ ศูนย์บริการและถ่ายทอดเทคโนโลยีการเกษตร | จำนวน | ๑  | ศูนย์  |

### ๗. ศาสนา ประเพณี วัฒนธรรม

#### ๗.๑ การนับถือศาสนา

ประชากรส่วนใหญ่นับถือศาสนาพุทธ วัดในพุทธศาสนา จำนวน ๑๒ แห่ง

#### ๗.๒ ประเพณีและงานประจำปี

ประชากรตำบลบ้านยาง ส่วนใหญ่นับถือศาสนาพุทธ มีประเพณีแห่เทียนเข้าพรรษา ตักบาตรเทโวโรหนะ ประเพณีงานสงกรานต์ ประเพณีลอยกระทง วันสำคัญทางศาสนาต่างๆ และการทำบุญตามฮีตสิบสองคองสิบสี่

#### ๗.๓ สินค้าพื้นเมืองและของที่ระลึก



เสื่อกก บ้านโสกตุ้ หมู่ที่ ๔



เสื่อกก บ้านหนองตุ้ หมู่ที่ ๑๐



ผ้าไหม บ้านหนองตุ้ หมู่ที่ ๑๐



ผ้าไหม บ้านโสกตุ้ หมู่ที่ ๔



ตะกร้าราตรี บ้านหนองยาง หมู่ที่ ๔



งานฝีมือ เขียนหมากโบราณ บ้านหินแร่

## ๘. ทรัพยากรธรรมชาติ

### ๘.๑ น้ำ

#### ❖ แหล่งน้ำธรรมชาติ

บ้านยางอยู่ในลุ่มน้ำลำทะเมนชัย ปริมาณน้ำจะหลากในฤดูฝน ฤดูร้อนจะไม่มีน้ำในลำห้วย และมีแหล่งน้ำในพื้นที่ดังนี้

➤ ลำน้ำ ลำห้วย จำนวน ๙ สาย

➤ บึง หนอง และอื่น ๆ จำนวน ๑๖ แห่ง

#### ❖ แหล่งน้ำที่สร้างขึ้น

➤ ฝาย จำนวน ๗ แห่ง

➤ บ่อน้ำตื้น จำนวน ๖ แห่ง

➤ ประปาหมู่บ้าน จำนวน ๑๗ แห่ง

➤ ถังเก็บน้ำ จำนวน ๑๐ แห่ง

➤ สะพาน คสล. จำนวน ๓ แห่ง

## ๘.๒ ป่าไม้

เทศบาลตำบลบ้านยาง มีพื้นที่ป่าไม้ ๗,๔๗๘ ไร่ เป็นพื้นที่ป่าชุมชน ๖ แปลง รวมพื้นที่ ๒,๙๘๙ ไร่ ๑ งาน ๑๕๑ ตารางวา ครอบคลุมพื้นที่

- ❖ หมู่ที่ ๑
- ❖ หมู่ที่ ๓
- ❖ หมู่ที่ ๕
- ❖ หมู่ที่ ๖
- ❖ หมู่ที่ ๘
- ❖ หมู่ที่ ๙
- ❖ หมู่ที่ ๑๐
- ❖ หมู่ที่ ๑๓

**แผนพัฒนาท้องถิ่น**  
(พ.ศ. ๒๕๖๖ - ๒๕๗๐)  
**ของเทศบาลตำบลบ้านยาง อำเภอลำทะเมนชัย จังหวัดนครราชสีมา**  
\*\*\*\*\*

**ส่วนที่ ๒ ยุทธศาสตร์การพัฒนากองครุภัณฑ์ท้องถิ่น**

**๑. ความสำคัญระหว่างแผนพัฒนาระดับมหภาค**

**๑.๑ แผนยุทธศาสตร์ชาติ ๒๐ ปี**

“ประเทศไทยมีความมั่นคง มั่งคั่ง ยั่งยืน เป็นประเทศพัฒนาแล้วด้วยการพัฒนาตามหลักปรัชญาของเศรษฐกิจพอเพียง” หรือเป็นคติพจน์ประจำชาติว่า “มั่นคง มั่งคั่ง ยั่งยืน” ทั้งนี้วิสัยทัศน์ดังกล่าวจะต้องสนองต่อผลประโยชน์แห่งชาติ อันได้แก่ การมีเอกราช อธิปไตย และบูรณภาพแห่งเขตอำนาจรัฐ การดำรงอยู่อย่างมั่นคง ยั่งยืนของสถาบันหลักของชาติ การดำรงอยู่อย่างมั่นคงของชาติและประชาชนจากภัยคุกคามทุกรูปแบบ การอยู่ร่วมกันในชาติอย่างสันติสุขเป็นปึกแผ่นมีความมั่นคงทางสังคมท่ามกลางพหุสังคมและการมีเกียรติและศักดิ์ศรีของความเป็นมนุษย์ ความเจริญเติบโตของชาติ ความเป็นธรรมและความอยู่ดีมีสุขของประชาชน ความยั่งยืนของฐานรากทรัพยากรธรรมชาติและสิ่งแวดล้อม ความมั่นคงทางพลังงาน และอาหาร ความสามารถในการรักษาผลประโยชน์ของชาติภายใต้การเปลี่ยนแปลงของสภาวะแวดล้อมระหว่างประเทศและการอยู่ร่วมกันอย่างสันติประสานสอดคล้องกัน ด้านความมั่นคงในประชาคมอาเซียนและประชาคมโลกอย่างมีเกียรติและศักดิ์ศรีไม่เป็นการของโลกละสามารถเกื้อกูลประเทศที่มีศักยภาพทางเศรษฐกิจที่ด้อยกว่า

**ยุทธศาสตร์ชาติ**

ในยุทธศาสตร์ชาติฉบับนี้ได้อธิบายคำว่า “มั่นคง มั่งคั่ง ยั่งยืน” ไว้แล้วซึ่งครอบคลุมความหมายในทุกมิติของประเทศพัฒนาแล้วมนุษย์ ความเจริญเติบโตของชาติ ความเป็นธรรมและความอยู่ดีมีสุขของประชาชนความยั่งยืนของฐานรากทรัพยากรธรรมชาติและสิ่งแวดล้อม ความมั่นคงทางพลังงานและอาหารความสามารถในการรักษาผลประโยชน์ของชาติภายใต้การเปลี่ยนแปลงของสภาวะแวดล้อมระหว่างประเทศและการอยู่ร่วมกันอย่างสันติประสานสอดคล้องกัน ด้านความมั่นคงในประชาคมอาเซียนและประชาคมโลกอย่างมีเกียรติและศักดิ์ศรีไม่เป็นการของโลกละสามารถเกื้อกูลประเทศที่มีศักยภาพทางเศรษฐกิจที่ด้อยกว่ายุทธศาสตร์ชาติในการที่จะบรรลุวิสัยทัศน์และทำให้ประเทศไทยพัฒนาไปสู่อนาคตที่พึงประสงค์นั้น จำเป็นจะต้องมีการวางแผนและกำหนดยุทธศาสตร์การพัฒนาในระยะยาวและกำหนดแนวทางการพัฒนาของทุกภาคส่วนให้ขับเคลื่อนไปในทิศทางเดียวกัน ดังนั้นจึงจำเป็นต้องกำหนดยุทธศาสตร์ชาติในระยะยาว เพื่อถ่ายทอดแนวทางการพัฒนาสู่การปฏิบัติในแต่ละช่วงเวลาอย่างต่อเนื่องและมีการบูรณาการ และสร้างความเข้าใจถึงอนาคตของประเทศไทยร่วมกัน และเกิดการรวมพลังของทุกภาคส่วนในสังคมทั้งประชาชน เอกชน ประชาสังคม ในการขับเคลื่อนการพัฒนาเพื่อการสร้างและรักษาไว้ซึ่งผลประโยชน์แห่งชาติและบรรลุวิสัยทัศน์ “ประเทศไทยมีความมั่นคง มั่งคั่งยั่งยืน เป็นประเทศพัฒนาแล้ว ด้วยการพัฒนาตามหลักปรัชญาของเศรษฐกิจพอเพียง” หรือคติพจน์ประจำชาติชาติ “มั่นคง มั่งคั่ง ยั่งยืน” เพื่อให้ประเทศมีขีดความสามารถในการแข่งขัน มีรายได้สูงอยู่ในกลุ่มประเทศพัฒนาแล้ว คนไทยมีความสุขอยู่ดีกินดีสังคมมีความมั่นคงเสมอภาคและเป็นธรรม ซึ่งยุทธศาสตร์ชาติที่จะใช้เป็นกรอบแนวทางการพัฒนาในระยะ ๒๐ ปี ต่อจากนี้ไปจะประกอบด้วย ๖ ยุทธศาสตร์ ได้แก่

- (๑) ยุทธศาสตร์ด้านความมั่นคง
- (๒) ยุทธศาสตร์ด้านการสร้างความสามารถในการแข่งขัน
- (๓) ยุทธศาสตร์ด้านการพัฒนาและเสริมสร้างศักยภาพคน



- (๔) ยุทธศาสตร์ด้านการสร้างโอกาสความเสมอภาคและเท่าเทียมกันทางสังคม
- (๕) ยุทธศาสตร์ด้านการสร้างการเติบโตบนคุณภาพชีวิตที่เป็นมิตรกับสิ่งแวดล้อม
- (๖) ยุทธศาสตร์ด้านการปรับสมดุลและพัฒนาระบบการบริหารจัดการภาครัฐ

## ๑.๒ แผนพัฒนาเศรษฐกิจและสังคมแห่งชาติ ฉบับที่ ๑๒

วิสัยทัศน์ : มั่นคง มั่งคั่ง ยั่งยืน

### ความมั่นคง

๑. การมีความมั่นคงปลอดภัยจากภัยและการเปลี่ยนแปลงทั้งภายในประเทศและภายนอกประเทศในทุกระดับทั้งระดับประเทศ สังคม ชุมชน ครอบครัว และปัจเจกบุคคล
๒. ความมั่นคงในทุกมิติ ทั้งมิติเศรษฐกิจ สังคม สิ่งแวดล้อมและการเมือง
๓. ประเทศมีความมั่นคงในเอกราชและอธิปไตยมีสถาบันชาติ ศาสนา พระมหากษัตริย์ที่เข้มแข็งเป็นศูนย์กลางและเป็นที่ยึดเหนี่ยวจิตใจของประชาชน
๔. ระบบการเมืองที่มั่นคงเป็นกลไกที่นำไปสู่การบริหารประเทศที่ต่อเนื่องและโปร่งใสตามหลักธรรมาภิบาล สังคมมีความปรองดองและความสามัคคี สามารถผนึกกำลังเพื่อพัฒนาประเทศ ชุมชนมีความเข้มแข็งครอบครัวมีความอบอุ่น
๕. ความมั่นคงของอาหาร พลังงาน และน้ำ ประชาชนมีความมั่นคงในชีวิต มีงานและรายได้ที่มั่นคงพอเพียงกับการดำรงชีวิต มีที่อยู่อาศัยและความปลอดภัยในชีวิตทรัพย์สิน

### ความมั่งคั่ง

๑. ประเทศไทยมีการขยายตัวของเศรษฐกิจอย่างต่อเนื่องจนเข้าสู่กลุ่มประเทศ รายได้สูงความเหลื่อมล้ำของการพัฒนาลดลง ประชากรได้รับผลประโยชน์จากการพัฒนาอย่างเท่าเทียมกันมากขึ้น
๒. เศรษฐกิจมีความสามารถในการแข่งขันสูงสามารถสร้างรายได้ทั้งจากภายในและภายนอกประเทศสร้างฐานเศรษฐกิจและสังคมแห่งอนาคต และเป็นจุดสำคัญของการเชื่อมโยงในภูมิภาคทั้งการคมนาคมขนส่ง การผลิต การค้า การลงทุน และการทำธุรกิจ มีบทบาทสำคัญในระดับภูมิภาคและระดับโลก เกิดสายสัมพันธ์ทางเศรษฐกิจและการค้าอย่างมีพลัง
๓. ความสมบูรณ์ในทุนที่จะสามารถสร้างการพัฒนาต่อเนื่อง ได้แก่ ทุนมนุษย์ ทุนทางปัญญาทุนทางการเงิน ทุนที่เป็นเครื่องมือเครื่องจักร ทุนทางสังคม และทุนทรัพยากรธรรมชาติและสิ่งแวดล้อม

### ความยั่งยืน

๑. การพัฒนาที่สามารถสร้างความเจริญ รายได้ และคุณภาพชีวิตของประชาชนให้เพิ่มขึ้นอย่างต่อเนื่อง ซึ่งเป็นการเจริญเติบโตของเศรษฐกิจที่ไม่ใช้ทรัพยากรธรรมชาติเกินพอดี ไม่สร้างมลภาวะต่อสิ่งแวดล้อมจนเกินความสามารถในการรองรับและเยียวยาของระบบนิเวศน์
๒. การผลิตและการบริโภคเป็นมิตรกับสิ่งแวดล้อมและสอดคล้องกับกฎระเบียบของประชาคมโลกซึ่งเป็นที่ยอมรับร่วมกัน ความอุดมสมบูรณ์ขอทรัพยากรธรรมชาติและสิ่งแวดล้อมมีคุณภาพดีขึ้น คนมีความรับผิดชอบต่อสังคม มีความเอื้ออาทร เสียสละเพื่อผลประโยชน์ส่วนรวม
๓. มุ่งประโยชน์ส่วนรวมอย่างยั่งยืน ให้ความสำคัญกับการมีส่วนร่วมของประชาชนทุกภาคส่วนในสังคมยึดถือและปฏิบัติตามปรัชญาของเศรษฐกิจพอเพียงเพื่อการพัฒนาในระดับอย่างสมดุล มีเสถียรภาพ และยั่งยืน

เพื่อให้บรรลุวิสัยทัศน์ “มั่นคง มั่งคั่ง ยั่งยืน”

นำไปสู่การพัฒนาให้คนไทยมีความสุขภายใต้หลัก “ปรัชญาของเศรษฐกิจพอเพียง” และตอบสนองต่อการบรรลุซึ่งผลประโยชน์แห่งชาติ ในการที่จะพัฒนาคุณภาพชีวิต สร้างรายได้ระดับสูงหลุดพ้นจากรายได้ปานกลาง และสร้างความสุขของคนไทยสังคมมีความมั่นคงเสมอภาคและเป็นธรรม ประเทศสามารถแข่งขันได้ในระบบเศรษฐกิจ

### ยุทธศาสตร์การพัฒนา

๑. ยุทธศาสตร์การเสริมสร้างและพัฒนาศักยภาพทุนมนุษย์
๒. ยุทธศาสตร์การสร้างความเป็นธรรมลดความเหลื่อมล้ำในสังคม
๓. ยุทธศาสตร์การสร้างความเข้มแข็งทางเศรษฐกิจและแข่งขันได้อย่างยั่งยืน
๔. ยุทธศาสตร์ด้านการเติบโตที่เป็นมิตรกับสิ่งแวดล้อมเพื่อพัฒนาอย่างยั่งยืน
๕. ยุทธศาสตร์ด้านความมั่นคง
๖. ยุทธศาสตร์ด้านการเพิ่มประสิทธิภาพและธรรมาภิบาลในภาครัฐ
๗. ยุทธศาสตร์ด้านการพัฒนาโครงสร้างพื้นฐานและระบบโลจิสติกส์
๘. ยุทธศาสตร์ด้านวิทยาศาสตร์ เทคโนโลยี การวิจัย และนวัตกรรม
๙. ยุทธศาสตร์การพัฒนาภาคเมือง และพื้นที่เศรษฐกิจ
๑๐. ยุทธศาสตร์ด้านการต่างประเทศ ประเทศเพื่อนบ้าน และภูมิภาค

### THAILAND ๔.๐

**ประเทศไทย ๔.๐** เป็นช่วงเวลาที่มีการเปลี่ยนแปลงเศรษฐกิจไปสู่ Value Based Economy หรือ “เศรษฐกิจที่ขับเคลื่อนด้วยนวัตกรรม” กล่าวคือในปัจจุบันเรายังติดอยู่ในโมเดลเศรษฐกิจแบบ “ทำมาก ได้ น้อย” เราต้องการปรับเปลี่ยนเป็น “ทำน้อย ได้มาก” นั้นหมายถึงการขับเคลื่อนให้เกิดการเปลี่ยนแปลงอย่างน้อย ๓ มิติสำคัญ คือ

๑. เปลี่ยนจากสินค้า “โภคภัณฑ์” ไปสู่สินค้าเชิง “นวัตกรรม”
๒. เปลี่ยนจากขับเคลื่อนประเทศด้วยภาคอุตสาหกรรม ไปสู่การขับเคลื่อนด้วยเทคโนโลยี ความคิดสร้างสรรค์ และนวัตกรรม
๓. เปลี่ยนจากการเน้นภาคการผลิตสินค้า ไปสู่การเน้นภาคบริการมากขึ้น

“ประเทศไทย๔.๐” จึงเป็นการเปลี่ยนผ่านทั้งระบบใน ๔ องค์ประกอบสำคัญ คือ

#### Thailand 4.0

๒ จุดแข็ง ---> เปลี่ยนแปลง ๓ มิติ ---> ๔ แนวทางพัฒนา



### ๑.๓ แผนพัฒนาภาค/แผนพัฒนากลุ่มจังหวัด/แผนพัฒนาจังหวัด

#### ➤ แผนพัฒนาภาคตะวันออกเฉียงเหนือ พ.ศ. ๒๕๖๐ - ๒๕๖๕

##### “ศูนย์กลางเศรษฐกิจของอนุภูมิภาคุ่มแม่น้ำโขง”

๑. บริหารจัดการน้ำให้เพียงพอต่อการพัฒนาเศรษฐกิจและคุณภาพชีวิตอย่างยั่งยืน
๒. แก้ปัญหาความยากจนและพัฒนาคุณภาพชีวิตผู้มีรายได้น้อยเพื่อลดความเหลื่อมล้ำ

ทางสังคม

๓. สร้างความเข้มแข็งของฐานเศรษฐกิจภายใน ควบคู่กับการแก้ไขปัญหาด้าน

ทรัพยากรธรรมชาติและสิ่งแวดล้อม

๔. พัฒนาการท่องเที่ยวเชิงบูรณาการ

๕. ใช้โอกาสจากการพัฒนาโครงข่ายคมนาคมขนส่งที่เชื่อมโยงพื้นที่เศรษฐกิจหลักภาคกลาง และพื้นที่ระเบียงเศรษฐกิจภาคตะวันออกเฉียงเหนือ (EEC) เพื่อพัฒนาเมือง และ พื้นที่เศรษฐกิจใหม่ๆ ของภาค

๖. พัฒนาความร่วมมือและใช้ประโยชน์จากข้อตกลงกับประเทศ เพื่อนบ้านในการสร้างความเข้มแข็งทางเศรษฐกิจตามแนวชายแดนและแนว ระเบียงเศรษฐกิจ

#### ➤ แผนพัฒนากลุ่มจังหวัดภาคตะวันออกเฉียงเหนือตอนล่าง ๑ (นครราชสีมา ชัยภูมิ บุรีรัมย์ สุรินทร์)

“ศูนย์กลางโลจิสติกส์ การค้า การลงทุน เกษตร อุตสาหกรรม ท่องเที่ยว และบริการในระดับสากล”

มีประเด็นยุทธศาสตร์ จำนวน ๔ ยุทธศาสตร์ ดังนี้

**ยุทธศาสตร์ที่ ๑** การพัฒนาระบบโลจิสติกส์ให้เป็นศูนย์กลางโลจิสติกส์ เพื่อส่งเสริมการค้าการลงทุนทั้งในประเทศ และต่างประเทศ

**ยุทธศาสตร์ที่ ๒** การส่งเสริมและยกระดับนวัตกรรมแปรรูปการผลิตที่เอื้อต่อการตลาด ด้านเกษตรและ อุตสาหกรรมที่เหมาะสมกับการลงทุนการผลิต

**ยุทธศาสตร์ที่ ๓** ยกระดับแหล่งท่องเที่ยวอารยธรรมขอม กีฬานันทนาการ และเชิงนิเวศน์สู่มาตรฐานสากล

**ยุทธศาสตร์ที่ ๔** ยกระดับการพัฒนาคุณภาพชีวิตทั่วถึงและมีภูมิคุ้มกันที่ดีอย่างยั่งยืน เพื่อสุขภาวะที่ดีของคนในกลุ่มจังหวัดตามหลักปรัชญาของเศรษฐกิจพอเพียง

#### ➤ แผนพัฒนาจังหวัดนครราชสีมา

“ศูนย์กลางโครงข่ายคมนาคม การท่องเที่ยวเชิงนิเวศและ ศิลปวัฒนธรรมของภูมิภาค นวัตกรรมเกษตรและอุตสาหกรรม และเป็นสังคมคุณภาพสูง”

ประเด็นการพัฒนาของจังหวัด (ประเด็นยุทธศาสตร์) รวม ๕ ประเด็น ดังนี้

๑) ส่งเสริม พัฒนา และยกระดับด้านการเกษตร และเกษตรแปรรูปมูลค่าสูง

๒) ส่งเสริม พัฒนา โครงสร้างพื้นฐาน เพื่อยกระดับเศรษฐกิจ การท่องเที่ยว การค้า การลงทุน อุตสาหกรรม เศรษฐกิจ BCG และเขตเศรษฐกิจพิเศษ

๓) เสริมสร้างและพัฒนาคน ชุมชน เมือง และการยกระดับการบริหารจัดการภาครัฐ เพื่อสังคมคุณภาพสูง

๔) ยกระดับบริหารจัดการทรัพยากรธรรมชาติและสิ่งแวดล้อมให้เกิดสมดุลและยั่งยืน

๕) ยกระดับด้านความมั่นคงปลอดภัยในชีวิตและทรัพย์สินของประชาชน

### ➤ แผนพัฒนาองค์การบริหารส่วนจังหวัดนครราชสีมา

“การศึกษามีคุณภาพตามมาตรฐาน การบริหารคุ้มค่า เศรษฐกิจก้าวหน้า คุณภาพชีวิตดี กีฬาสู่สากล ประชาชนมีส่วนร่วม”

ยุทธศาสตร์การพัฒนากองการบริหารส่วนจังหวัดนครราชสีมา

๑. ยุทธศาสตร์การสานต่อแนวทางพระราชดำริ
๒. ยุทธศาสตร์ด้านการพัฒนาการศึกษา
๓. ยุทธศาสตร์ด้านการพัฒนาการเกษตร
๔. ยุทธศาสตร์ด้านการพัฒนาสังคม
๕. ยุทธศาสตร์ด้านการพัฒนาสาธารณสุข
๖. ยุทธศาสตร์ด้านการพัฒนาโครงสร้างพื้นฐาน
๗. ยุทธศาสตร์ด้านการพัฒนาการท่องเที่ยว ศาสนา - วัฒนธรรมประเพณี และกีฬา
๘. ยุทธศาสตร์ด้านการบริหารจัดการบ้านเมืองที่ดี
๙. ยุทธศาสตร์ด้านการรักษาความปลอดภัยในชีวิตและทรัพย์สิน
๑๐. ยุทธศาสตร์ด้านการอนุรักษ์ทรัพยากรธรรมชาติและสิ่งแวดล้อม

### ➤ แผนพัฒนาอำเภอลำทะเมนชัย

“ลำทะเมนชัยเมืองเกษตร น้อมนำเศรษฐกิจพอเพียง เพื่อสังคมที่น่ายุ่ และสิ่งแวดล้อมที่ยั่งยืน”

#### ประเด็นยุทธศาสตร์

๑. ยกระดับมาตรฐานการผลิตพืชอินทรีย์
๒. พัฒนาคุณภาพผลิตภัณฑ์ใหม่และโอท็อปเพื่อเพิ่มมูลค่าทางเศรษฐกิจ
๓. พัฒนาสังคมคุณภาพชีวิตที่ดีและยั่งยืนบนวิถีพอเพียง
๔. พัฒนาส่งเสริมการจัดงานประเพณีระดับอำเภอและท้องถิ่นอย่างต่อเนื่อง

## ๒. ยุทธศาสตร์ขององค์กรปกครองส่วนท้องถิ่น

### ๒.๑ วิสัยทัศน์

“ร่วมสร้างตำบลบ้านอย่างให้น่ายุ่ ควบคู่การพัฒนาคุณภาพชีวิต น้อมนำหลักเศรษฐกิจพอเพียง”

### ๒.๒ ยุทธศาสตร์

- ยุทธศาสตร์ที่ ๑ การพัฒนาด้านโครงสร้างพื้นฐาน
- ยุทธศาสตร์ที่ ๒ การพัฒนาด้านคุณภาพชีวิต
- ยุทธศาสตร์ที่ ๓ การพัฒนาด้านสาธารณสุขและสิ่งแวดล้อม
- ยุทธศาสตร์ที่ ๔ การพัฒนาด้านการศึกษา ศาสนาและวัฒนธรรม
- ยุทธศาสตร์ที่ ๕ การพัฒนาด้านการบริหารจัดการ

### ๒.๓ เป้าประสงค์

๑. เพื่อให้ประชาชนที่ใช้ถนน ได้รับความสะดวก และมีความปลอดภัยในชีวิตและทรัพย์สิน
๒. เพื่อให้ประชาชนมีไฟฟ้าใช้ทั่วครัวเรือน
๓. เพื่อขยายพื้นที่ในปฏิบัติงาน ทำกิจกรรม และตากพืชผลทางการเกษตร
๔. เพื่อให้ประชาชนมีน้ำเพียงพอต่อการอุปโภค - บริโภค และการเกษตร
๕. เพื่อให้ประชาชนมีคุณภาพชีวิต และความเป็นอยู่ที่ดีขึ้น
๖. เพื่อให้ประชาชนมีความปลอดภัยในชีวิตและทรัพย์สิน
๗. เพื่อให้มีประชาชนมีสุขภาพกาย สุขภาพจิตที่ดี
๘. เพื่ออนุรักษ์ธรรมชาติ และสิ่งแวดล้อม
๙. เพื่อให้เด็ก นักเรียนได้รับการศึกษาภาคบังคับทุกคน
๑๐. เพื่ออนุรักษ์และสืบสานวัฒนธรรม ประเพณีท้องถิ่นให้คงอยู่สืบไป
๑๑. เพื่อพัฒนาบุคลากรให้มีความรู้ ความสามารถในการปฏิบัติงาน
๑๒. มีเครื่องมือ เครื่องใช้ที่ทันสมัยในการปฏิบัติงาน
๑๓. ทุกภาคส่วนมีส่วนร่วมในการพัฒนาท้องถิ่น

### ๒.๔ ตัวชี้วัด

#### ยุทธศาสตร์ที่ ๑ การพัฒนาด้านโครงสร้างพื้นฐาน

| แนวทางการพัฒนา                             | ตัวชี้วัดแนวทางการพัฒนา  |
|--|--|
| ๑. พัฒนถนนและรางระบายน้ำ                   | - จำนวนถนนที่ได้รับการพัฒนา<br>- จำนวนรางระบายน้ำที่ได้รับการพัฒนา                 |
| ๒. ขยายเขตไฟฟ้า ก่อสร้างอาคาร สำนักงาน     | - จำนวนเขตไฟฟ้าที่เพิ่มขึ้น<br>- จำนวนอาคาร สำนักงาน และลานอเนกประสงค์ที่เพิ่มขึ้น |
| ๓. ขุดคลอง ขุดเจาะบ่อบาดาลและประปาหมู่บ้าน | - จำนวนแหล่งน้ำที่เพิ่มขึ้น  |

#### ยุทธศาสตร์ที่ ๒ การพัฒนาด้าน คุณภาพชีวิต

| แนวทางการพัฒนา                       | ตัวชี้วัดแนวทางการพัฒนา  |
|--------------------------------------|--|
| ๑. พัฒนาสังคม และส่งเสริมคุณภาพชีวิต | - จำนวนประชาชนที่มีคุณภาพชีวิตที่ดีขึ้น<br>- จำนวนประชาชนที่มีความปลอดภัยในชีวิตและทรัพย์สิน<br>- จำนวนประชาชนที่ได้รับการสงเคราะห์เบี้ยยังชีพ |
| ๒. พัฒนาเศรษฐกิจ                     | - จำนวนประชาชนที่ได้รับการฝึกอบรม เพื่อลดรายจ่าย และเพิ่มรายได้ในครัวเรือน   |

### ยุทธศาสตร์ที่ ๓ การพัฒนาด้านสาธารณสุข และสิ่งแวดล้อม

| แนวทางการพัฒนา                            | ตัวชี้วัดระดับกลยุทธ์   |
|---|---|
| ๑. ส่งเสริมและพัฒนาสาธารณสุข              | - จำนวนประชาชนที่มีสุขภาพกาย และสุขภาพจิตที่ดี  |
| ๒. อนุรักษ์ทรัพยากรธรรมชาติและสิ่งแวดล้อม | - จำนวนป่าชุมชนมีความอุดมสมบูรณ์<br>- จำนวนแหล่งน้ำที่ได้รับการพัฒนา<br>- จำนวนขยะในพื้นที่ลดลง |

### ยุทธศาสตร์ที่ ๔ การพัฒนาด้านการศึกษา ศาสนา และวัฒนธรรม

| แนวทางการพัฒนา                       | ตัวชี้วัดแนวทางการพัฒนา   |
|--------------------------------------|---|
| ๑. ส่งเสริมและพัฒนาการศึกษา          | - จำนวนเด็ก นักเรียน ได้รับการส่งเสริมและพัฒนาการศึกษา                |
| ๒. ส่งเสริมศาสนา และวัฒนธรรมท้องถิ่น | - จำนวนประชาชนที่สนใจเข้าร่วมกิจกรรมส่งเสริมศาสนา และวัฒนธรรมท้องถิ่น |
| ๓. ส่งเสริมการท่องเที่ยว             | - จำนวนแหล่งท่องเที่ยวที่ได้รับการพัฒนา                               |

### ยุทธศาสตร์ที่ ๕ การพัฒนาด้านการบริหารจัดการ

| แนวทางการพัฒนา                                     | ตัวชี้วัดแนวทางการพัฒนา   |
|--|---|
| ๑. พัฒนาบุคลากรและการบริหารจัดการตามหลักธรรมาภิบาล | จำนวนบุคลากรที่ได้รับการพัฒนา และมีความรู้ความสามารถในการปฏิบัติงาน |
| ๒. พัฒนาเครื่องมือเครื่องใช้ในการปฏิบัติงาน        | จำนวนเครื่องมือที่สนับสนุนการพัฒนา                                  |
| ๓. ส่งเสริมการมีส่วนร่วมของทุกภาคส่วน              | จำนวนหน่วยงานมีส่วนร่วมในการพัฒนาท้องถิ่น                           |

#### ๒.๕ ค่าเป้าหมาย

| ยุทธศาสตร์  | เป้าหมาย  |
|---|---|
| ๑. ยุทธศาสตร์การพัฒนาด้านโครงสร้างพื้นฐาน         | - พัฒนาถนน และวางระบายน้ำ<br>- ขยายเขตไฟฟ้า<br>- ก่อสร้างอาคาร สำนักงาน ลานอเนกประสงค์<br>- ขุดคลอง ขุดเจาะบ่อบาดาล และขยายเขตประปา |
| ๒. ยุทธศาสตร์การพัฒนาด้านคุณภาพชีวิต              | - การป้องกันและบรรเทาสาธารณภัยในพื้นที่<br>- พัฒนาคุณภาพชีวิต และการส่งเสริมอาชีพ   |
| ๓. ยุทธศาสตร์การพัฒนาด้านสาธารณสุข และสิ่งแวดล้อม | - ส่งเสริม และสนับสนุนงานสาธารณสุข<br>- อนุรักษ์ทรัพยากรธรรมชาติและสิ่งแวดล้อม  |
| ๔. การพัฒนาด้านการศึกษา ศาสนาและวัฒนธรรม          | - ส่งเสริม และสนับสนุนด้านการศึกษา<br>- การส่งเสริมศาสนา และอนุรักษ์วัฒนธรรมและประเพณีท้องถิ่น<br>- การส่งเสริมและสนับสนุนด้านกีฬา  |
| ๕. ยุทธศาสตร์การพัฒนาด้านการบริหารจัดการ          | - จัดส่งบุคลากรเข้ารับการอบรม<br>- จัดหาเครื่องมือเครื่องใช้ที่ทันสมัย<br>- ส่งเสริมการมีส่วนร่วมของทุกภาคส่วน                      |

## ๒.๖ กลยุทธ์

### ยุทธศาสตร์ที่ ๑ การพัฒนาด้านโครงสร้างพื้นฐาน

๑. กลยุทธ์การพัฒนาถนน และวางระบายน้ำ
๒. กลยุทธ์การขยายเขตไฟฟ้า ก่อสร้างอาคาร สำนักงาน และลานกีฬา
๓. กลยุทธ์การขุดคลอง ขุดเจาะบ่อบาดาล และขยายเขตประปาหมู่บ้าน

### ยุทธศาสตร์ที่ ๒ การพัฒนาด้านคุณภาพชีวิต

๑. กลยุทธ์การพัฒนาสังคม และส่งเสริมคุณภาพชีวิต
๒. กลยุทธ์การพัฒนาเศรษฐกิจ

### ยุทธศาสตร์ที่ ๓ การพัฒนาด้านสาธารณสุข และสิ่งแวดล้อม

๑. กลยุทธ์การส่งเสริมและพัฒนาสาธารณสุข
๒. กลยุทธ์การอนุรักษ์ทรัพยากรธรรมชาติ และสิ่งแวดล้อม

### ยุทธศาสตร์ที่ ๔ การพัฒนาด้านการศึกษา ศาสนาและวัฒนธรรม

๑. กลยุทธ์การส่งเสริม และพัฒนาการศึกษา
๒. กลยุทธ์การส่งเสริมศาสนา อนุรักษ์วัฒนธรรม และประเพณีท้องถิ่น

### ยุทธศาสตร์ที่ ๕ การพัฒนาด้านการบริหารจัดการ

๑. กลยุทธ์การพัฒนาบุคลากร และการบริหารตามหลักธรรมาภิบาล
๒. กลยุทธ์การพัฒนาเครื่องมือเครื่องใช้ในการปฏิบัติงาน
๓. กลยุทธ์การส่งเสริมการมีส่วนร่วมของทุกภาคส่วน

## ๒.๗ จุดยืนทางยุทธศาสตร์

การกำหนดตำแหน่งจุดยืนทางยุทธศาสตร์ (Positioning) ของเทศบาลตำบลบ้านยาง โดยให้สอดคล้องกับยุทธศาสตร์การพัฒนาจังหวัด ยุทธศาสตร์การพัฒนาขององค์กรปกครองส่วนท้องถิ่นในเขตจังหวัด ตามแนวทางเศรษฐกิจพอเพียงโดยคำนึงถึง การบูรณาการยุทธศาสตร์ประเทศ (Country Strategy) ยุทธศาสตร์การเข้าสู่ประชาคมอาเซียน และแนวทางดำเนินการเตรียมความพร้อมเพื่อเข้าสู่ประชาคมอาเซียนขององค์กรปกครองส่วนท้องถิ่น ยุทธศาสตร์การพัฒนาพื้นที่ ยุทธศาสตร์การพัฒนาเพื่อเสริมความมั่นคงของชาติ ผังเมืองรวม แผนชุมชน/แผนหมู่บ้าน และสภาพปัญหาและความต้องการของประชาชนในพื้นที่ และได้กำหนดให้การจัดทำยุทธศาสตร์การพัฒนาขององค์กรปกครองส่วนท้องถิ่นในเขตจังหวัดที่นอกเหนือจากยุทธศาสตร์การพัฒนาในด้านต่างๆ ขององค์กรปกครองส่วนท้องถิ่นและนโยบายตามยุทธศาสตร์ของภาครัฐแล้ว องค์กรปกครองส่วนท้องถิ่นควรคำนึงถึงยุทธศาสตร์ในการพัฒนาตามสภาพพื้นที่ของตนตามอำนาจหน้าที่ของกลุ่มจังหวัดภาคตะวันออกเฉียงเหนือตอนล่าง ๑ (นครราชสีมา ชัยภูมิ บุรีรัมย์ สุรินทร์)

การจัดทำแผนพัฒนาท้องถิ่นครั้งนี้ เทศบาลตำบลบ้านยาง ได้นำข้อมูลความเชื่อมโยง แผนพัฒนาจังหวัดนครราชสีมา ๕ ปี (พ.ศ. ๒๕๖๖ – ๒๕๗๐) กับ แผนยุทธศาสตร์การพัฒนาระบบโครงสร้างส่วน ท้องถิ่นในเขตจังหวัดนครราชสีมา (พ.ศ. ๒๕๖๖ - ๒๕๗๐) เพื่อใช้ประกอบการจัดทำแผนพัฒนาท้องถิ่น (พ.ศ. ๒๕๖๖ – ๒๕๗๐) เพื่อให้บรรลุเป้าหมายตามวิสัยทัศน์ พันธกิจ และจุดมุ่งหมายเพื่อการพัฒนาซึ่งได้กำหนด ยุทธศาสตร์การพัฒนาเทศบาลตำบลบ้านยาง (พ.ศ. ๒๕๖๖ – ๒๕๗๐) แบ่งออกเป็น ๕ ด้าน ดังนี้

|                 |  |
|-----------------|--|
| ยุทธศาสตร์ที่ ๑ | การพัฒนาด้านโครงสร้างพื้นฐาน           |
| ยุทธศาสตร์ที่ ๒ | การพัฒนาด้านการพัฒนาคุณภาพชีวิต        |
| ยุทธศาสตร์ที่ ๓ | การพัฒนาด้านสาธารณสุข และสิ่งแวดล้อม   |
| ยุทธศาสตร์ที่ ๔ | การพัฒนาด้านการศึกษา ศาสนา และวัฒนธรรม |
| ยุทธศาสตร์ที่ ๕ | การพัฒนาด้านการบริหารจัดการ            |

## ๒.๘ ความเชื่อมโยงของยุทธศาสตร์ในภาพรวม

แผนพัฒนาท้องถิ่น (พ.ศ. ๒๕๖๖ – ๒๕๗๐) ของเทศบาลตำบลบ้านยาง เชื่อมโยง ยุทธศาสตร์ในภาพรวม ดังนี้

๑. แผนยุทธศาสตร์ชาติ ๒๐ ปี (พ.ศ. ๒๕๖๑ – ๒๕๘๐)
๒. แผนพัฒนาเศรษฐกิจและสังคม ฉบับที่ ๑๒
๓. THAILAND ๔.๐
๔. แผนพัฒนาภาค/แผนพัฒนากลุ่มจังหวัด/แผนพัฒนาจังหวัด
๕. ยุทธศาสตร์การพัฒนาขององค์กรปกครองส่วนท้องถิ่นในเขตจังหวัด
๖. ยุทธศาสตร์การพัฒนาอำเภอลำทะเมนชัย
๗. นโยบายการพัฒนาของผู้บริหารท้องถิ่น

### ๓. การวิเคราะห์เพื่อพัฒนาท้องถิ่น

#### ๓.๑ การวิเคราะห์รอบการจัดทำยุทธศาสตร์ขององค์กรปกครองส่วนท้องถิ่น จุดแข็ง (Strange=S)

๑. มีโครงสร้างกรอบอัตรากำลังบุคลากรที่ชัดเจนครอบคลุมอำนาจหน้าที่ตามภารกิจ และสามารถเปลี่ยนแปลงปรับปรุงได้ตามภารกิจที่ได้รับการถ่ายโอน
๒. มีรายได้จากเงินอุดหนุน และรายได้จากการจัดเก็บภาษีเป็นของตนเอง ทำให้เกิดความคล่องตัวในการบริหารงาน
๓. มีกฎหมาย ระเบียบ ข้อบังคับ กำหนดอำนาจหน้าที่และภารกิจของเทศบาล ไว้ชัดเจน ตาม พรบ.กำหนดแผนและขั้นตอนการกระจายอำนาจให้แก่ อปท. และ พรบ. เทศบาล
๔. ผู้บริหารท้องถิ่นกำหนดนโยบายได้เองภายใต้กรอบของกฎหมาย
๕. ผู้บริหารท้องถิ่นสามารถจัดสรรงบประมาณแก้ไขปัญหาความเดือดร้อนของประชาชนได้โดยตรง
๖. มีแผนพัฒนาที่ชัดเจน และมีการบูรณาการจัดทำแผน การทำงานร่วมกับหน่วยงานหรือส่วนราชการอื่น
๗. มีตัวแทนของประชาชนซึ่งทราบปัญหาในท้องถิ่นเป็นอย่างดีเข้าร่วมในกระบวนการพัฒนาท้องถิ่น
๘. มีการจัดหาวัสดุ ครุภัณฑ์ อุปกรณ์ เครื่องมือที่ใช้ในการปฏิบัติงานที่ทันสมัย และเอื้อ ประโยชน์ต่อการปฏิบัติงานให้บุคลากรสามารถปฏิบัติงานได้มีประสิทธิภาพมากขึ้น
๙. มีโรงเรียนและศูนย์พัฒนาเด็กเล็กเพียงพอต่อการศึกษาศึกษาของเด็กนักเรียนในพื้นที่



### จุดอ่อน (Weakness=W)

๑. ขาดการแลกเปลี่ยนองค์ความรู้ และการประสานงานระหว่างและหน่วยงานอื่นในพื้นที่
๒. ขาดความต่อเนื่องในการบริหารงานเนื่องจากการเปลี่ยนแปลงทางการเมืองทำให้ขาดเสถียรภาพทางการเมือง
๓. ความต้องการและความคาดหวังของประชาชน มีสูงต่อเทศบาลในการแก้ไขปัญหาความเดือดร้อน แต่เทศบาลตอบสนองได้น้อย
๔. ความยุ่งยากของขั้นตอนในการทำงาน ทำให้ไม่สามารถตอบสนองต่อความต้องการของประชาชนได้อย่างทันท่วงที
๕. มีระเบียบ/กฎหมายใหม่ๆ จำนวนมากและมีการ ถ่ายโอนภารกิจเพิ่มมากขึ้น ทำให้การปฏิบัติงานของบุคลากรไม่ทันต่อภารกิจที่ได้รับถ่ายโอน

### โอกาส (Opportunity=O)

๑. แนวโน้มของรายได้ที่ได้รับจัดสรรมากขึ้น ตามลำดับ
๒. แผนกระจายอำนาจฯ และการจัดเก็บรายได้เองของเทศบาลมีมากขึ้น
๓. แผนยุทธศาสตร์จังหวัด กลุ่มจังหวัด และระดับชาติเอื้อหนุนต่อการพัฒนาท้องถิ่น
๔. นโยบายภาครัฐในการส่งเสริมการมีส่วนร่วมของประชาชนในการพัฒนาท้องถิ่น
๕. กฎหมายกระจายอำนาจฯ เอื้อต่อการบริหารงานของเทศบาล

### อุปสรรคหรือข้อจำกัด (Threat=T)

๑. งบประมาณที่ได้รับการสนับสนุนจากรัฐไม่เพียงพอต่อความต้องการในการพัฒนาท้องถิ่น
๒. รัฐบาลมีการเปลี่ยนแปลงนโยบายการพัฒนาประเทศบ่อย ส่งผลให้ท้องถิ่นต้องมีการปรับเปลี่ยนนโยบายตามไปด้วย
๓. ปัญหาการเมืองระดับประเทศยังไม่มีเสถียรภาพ ยังมีการเปลี่ยนแปลง ทำให้นโยบายการพัฒนาท้องถิ่นไม่ชัดเจน
๔. ระเบียบฯ ข้อกฎหมาย จำกัดอำนาจหน้าที่บางประการที่ส่งผลต่อการพัฒนาท้องถิ่น
๕. อำนาจหน้าที่ตามแผนการกระจายอำนาจฯ บางภารกิจยังไม่มี ความชัดเจน
๖. รัฐบาลถ่ายโอนภารกิจให้ท้องถิ่นมากขึ้นแต่ไม่จัดสรรบุคลากรและงบประมาณให้ท้องถิ่นบริหารงานได้อย่างเต็มที่
๗. การให้ความอิสระเทศบาลจากส่วนกลางยังไม่เต็มที่ ยังต้องอยู่ภายใต้การกำกับควบคุมดูแลจากส่วนภูมิภาค

### ๓.๒ การประเมินสถานการณ์สภาพแวดล้อมที่เกี่ยวข้อง

- การเปลี่ยนแปลงที่มีผลกระทบต่อเทศบาลตำบลบ้านยาง
- ปัญหาการเมืองระดับประเทศยังไม่มีเสถียรภาพ ยังมีการเปลี่ยนแปลง ทำให้นโยบายการพัฒนาท้องถิ่นไม่ชัดเจน

**แผนพัฒนาท้องถิ่น**  
(พ.ศ. ๒๕๖๖ - ๒๕๗๐)  
ของเทศบาลตำบลบ้านยาง อำเภอลำทะเมนชัย จังหวัดนครราชสีมา

\*\*\*\*\*

ส่วนที่ ๓ นำแผนพัฒนาท้องถิ่นไปสู่การปฏิบัติ

๓.๑ แผนยุทธศาสตร์การพัฒนาและแผนงาน

| ที่ | ยุทธศาสตร์                             | ด้าน                       | แผนงาน  | หน่วยงานรับผิดชอบ             | หน่วยงานสนับสนุน  |
|-----|--|----------------------------|---|-------------------------------|---|
| ๑   | การพัฒนาด้านโครงสร้างพื้นฐาน           | ๑. ด้านบริการชุมชนและสังคม | ๑. แผนงานอุตสาหกรรมและการโยธา   | กองช่าง                       | อำเภอลำทะเมนชัย<br>อบจ.<br>กรมส่งเสริมฯ<br>กระทรวงมหาดไทย |
| ๒   | การพัฒนาด้านคุณภาพชีวิต                | ๑. ด้านบริหารทั่วไป        | ๑. แผนงานบริหารทั่วไป<br>๒. แผนงานการรักษาความสงบภายใน                              | สำนักงานปลัดเทศบาล<br>กองคลัง |   |
|     |  | ๒. ด้านบริการชุมชนและสังคม | ๑. แผนงานสาธารณสุข<br>๒. แผนงานสังคมสงเคราะห์<br>๓. แผนงานสร้างความเข้มแข็งและชุมชน | สำนักงานปลัดเทศบาล            |   |
|     |  | ๓. ด้านการดำเนินงานอื่น    | ๑. แผนงานงบกลาง   | สำนักงานปลัดเทศบาล            |   |
| ๓   | การพัฒนาด้านสาธารณสุขและสิ่งแวดล้อม    | ๑. ด้านบริการชุมชนและสังคม | ๑. แผนงานสาธารณสุข  | สำนักงานปลัดเทศบาล            |   |
| ๔   | การพัฒนาด้านการศึกษา ศาสนา และวัฒนธรรม | ๑. ด้านบริการชุมชนและสังคม | ๑. แผนงานการศึกษา<br>๒. แผนงานการศาสนา วัฒนธรรมและนันทนาการ                         | กองการศึกษา                   |   |
| ๕   | การพัฒนาด้านการบริหารจัดการ            | ๑. ด้านบริหารทั่วไป        | ๑. แผนงานบริหารทั่วไป<br>๒. แผนงานรักษาความสงบภายใน                                 | สำนักงานปลัดเทศบาล<br>กองคลัง |   |
|     |  | ๒. ด้านบริการชุมชนและสังคม | ๑. แผนงานการศึกษา<br>๒. แผนงานเคหะและชุมชน  | กองการศึกษา<br>กองช่าง        |   |





รายละเอียดโครงการพัฒนา

แผนพัฒนาท้องถิ่น (พ.ศ. ๒๕๖๖ - ๒๕๗๐)

เทศบาลตำบลบ้านยาง อำเภอลำทะเมนชัย จังหวัดนครราชสีมา

- ก. ยุทธศาสตร์จังหวัดที่ ๑ การพัฒนาและเพิ่มขีดความสามารถในการแข่งขันทางเศรษฐกิจ
- ข. ยุทธศาสตร์การพัฒนาขององค์กรปกครองส่วนท้องถิ่นในเขตจังหวัดที่ ๖ การพัฒนาโครงสร้างพื้นฐาน
  - ๑. ยุทธศาสตร์พัฒนาด้านโครงสร้างพื้นฐาน
  - ๑.๑ แผนงานเคหะและชุมชน

| ที่ | โครงการ  | วัตถุประสงค์   | เป้าหมาย<br>(ผลผลิตของโครงการ)   | งบประมาณ      |               |               |               | ตัวชี้วัด | ผลที่คาดว่าจะได้รับ | หน่วยงานรับผิดชอบหลัก                                     |               |
|-----|--|--|--|---------------|---------------|---------------|---------------|-----------|---------------------|---|---------------|
|     |  |  |  | ๒๕๖๖<br>(บาท) | ๒๕๖๗<br>(บาท) | ๒๕๖๘<br>(บาท) | ๒๕๖๙<br>(บาท) |           |                     |   | ๒๕๗๐<br>(บาท) |
| ๑   | โครงการก่อสร้างระบบระบายน้ำบ้านหนองยาง หมู่ที่ ๑ (สายทางขังถนน ๕๐๒๘ จากบ้าน อ.เที่ยง สุวรรณทา ไปบ้านนางพัชราภร จรไรโสสง) | เพื่อก่อสร้างระบบระบายน้ำให้ได้มาตรฐาน น้ำไม่ท่วมขัง | ก่อสร้างระบบระบายน้ำคอนกรีตเสริมเหล็ก บ้านหนองยาง หมู่ที่ ๑ (สายทางขังถนน ๕๐๒๘ จากบ้าน อ.เที่ยง สุวรรณทา ไปบ้านนางพัชราภร จรไรโสสง) ยาว ๓๒.๐๐ เมตร หนา ๐.๑๒ เมตร | ๘๐,๐๐๐        |               |               |               |           | จำนวน ๑ เส้น        | วางระบบระบายน้ำได้มาตรฐาน ระบายไหลไป - มา สะดวกไม่ท่วมขัง | กองช่าง       |
| ๒   | โครงการก่อสร้างระบบระบายน้ำบ้านหนองยาง หมู่ที่ ๑ (สายทางขังบ้าน อ.โจ้) (สายทางขังบ้าน อ.โจ้)                             | เพื่อก่อสร้างระบบระบายน้ำให้ได้มาตรฐาน น้ำไม่ท่วมขัง | ก่อสร้างระบบระบายน้ำคอนกรีตเสริมเหล็ก บ้านหนองยาง หมู่ที่ ๑ (สายทางขังขังบ้าน อ.โจ้) ยาว ๑๕๐.๐๐ เมตร รวม ๒ ข้างทาง) หนา ๐.๑๒ เมตร                                |               |               | ๒๐๐,๐๐๐       |               |           | จำนวน ๑ เส้น        | วางระบบระบายน้ำได้มาตรฐาน ระบายไหลไป - มา สะดวกไม่ท่วมขัง | กองช่าง       |
| ๓   | โครงการปรับปรุง/ซ่อมแซมระบบระบายน้ำ บ้านหนองยาง หมู่ที่ ๑ (สายทางขังบ้าน นายตะวัน ตลอดโธสง ไปบ้านนายพวง แมนไรโสสง)       | เพื่อก่อสร้างระบบระบายน้ำให้ได้มาตรฐาน น้ำไม่ท่วมขัง | ก่อสร้างถนนคอนกรีตเสริมเหล็ก บ้านหนองยาง หมู่ ๑ สายทางขังขัง บ้าน นายตะวัน ตลอดโธสง ไปบ้าน นายพวง แมนไรโสสง) ยาว ๒๐๐.๐๐ เมตร หนา ๐.๑๐ เมตร                       |               |               |               | ๑๐๐,๐๐๐       |           | จำนวน ๑ เส้น        | วางระบบระบายน้ำได้มาตรฐาน ระบายไหลไป - มา สะดวกไม่ท่วมขัง | กองช่าง       |

รายละเอียดโครงการพัฒนา

แผนพัฒนาท้องถิ่น (พ.ศ. ๒๕๖๖ - ๒๕๗๐)

เทศบาลตำบลบ้านยาง อำเภอลำทะเมนชัย จังหวัดนครราชสีมา

- ก. ยุทธศาสตร์จังหวัดที่ ๑ การพัฒนาและเพิ่มขีดความสามารถในการแข่งขันทางเศรษฐกิจ
- ข. ยุทธศาสตร์การพัฒนาขององค์กรปกครองส่วนท้องถิ่นในเขตจังหวัดที่ ๖ การพัฒนาโครงสร้างพื้นฐาน
  - ๑. ยุทธศาสตร์พัฒนาด้านโครงสร้างพื้นฐาน
  - ๑.๑ แผนงานเคหะและชุมชน

| ที่ | โครงการ   | วัตถุประสงค์  | เป้าหมาย<br>(ผลผลิตของโครงการ)  | งบประมาณ      |            |            |               | ตัวชี้วัด  | ผลที่คาดว่าจะได้รับ | หน่วยงานรับผิดชอบหลัก                                    |         |
|-----|---|---|---|---------------|------------|------------|---------------|------------|---------------------|--|---------|
|     |   |   |   | ๒๕๖๖ (บาท)    | ๒๕๖๗ (บาท) | ๒๕๖๘ (บาท) | ๒๕๖๙ (บาท)    |            |                     |  |         |
| ๔   | โครงการก่อสร้างระบบจ่ายน้ำ บ้านหัวขัว หมู่ที่ ๒ (สายทางจากบ้านนายสมบุรณ์ มีศรี ไปบ้านนายธีรวัฒน์ ยอดนิลการ) ยาว ๑๕๐.๐๐ เมตร | เพื่อก่อสร้างระบบจ่ายน้ำให้ได้มาตรฐาน น้ำไม่ท่วมขัง | ก่อสร้างระบบจ่ายน้ำคอนกรีตเสริมเหล็ก บ้านหัวขัว หมู่ที่ ๒ (สายทางจากบ้านนายสมบุรณ์ มีศรี ไปบ้านนายธีรวัฒน์ ยอดนิลการ) ยาว ๑๕๐.๐๐ เมตร | ๓๗๕,๐๐๐ (บาท) | ๒๕๖๗ (บาท) | ๒๕๖๘ (บาท) | ๒๕๖๙ (บาท)    | ๒๕๗๐ (บาท) | จำนวน ๑ เส้น        | ร่างระบบจ่ายน้ำได้มาตรฐาน ระบบไหลไป - มา สะดวกไม่ท่วมขัง | กองช่าง |
| ๕   | โครงการก่อสร้างระบบจ่ายน้ำ บ้านหัวขัว หมู่ที่ ๒ (สายทางซอยข้างบ้านหมู่ ตลาดทรัพย์ไปบ้านนางนาคินี บัวสา) ยาว ๑๕๐.๐๐ เมตร     | เพื่อก่อสร้างระบบจ่ายน้ำให้ได้มาตรฐาน น้ำไม่ท่วมขัง | ก่อสร้างระบบจ่ายน้ำคอนกรีตเสริมเหล็ก บ้านหนองยาง หมู่ที่ ๒ (สายทางซอยข้างบ้านหมู่ ตลาดทรัพย์ไปบ้านนางนาคินี บัวสา) ยาว ๑๕๐.๐๐ เมตร    | ๓๗๕,๐๐๐ (บาท) |            |            |               |            | จำนวน ๑ เส้น        | ร่างระบบจ่ายน้ำได้มาตรฐาน ระบบไหลไป - มา สะดวกไม่ท่วมขัง | กองช่าง |
| ๖   | โครงการก่อสร้างระบบจ่ายน้ำ บ้านหนองม่วง หมู่ที่ ๓ (สายทางซอยข้างบ้านนายเทียบศรีภา ไปสระหนองม่วง)                            | เพื่อก่อสร้างระบบจ่ายน้ำให้ได้มาตรฐาน น้ำไม่ท่วมขัง | ก่อสร้างระบบจ่ายน้ำคอนกรีตเสริมเหล็ก บ้านหนองยาง หมู่ที่ ๒ (สายทางซอยข้างบ้าน นายเทียบศรีภา ไปสระหนองม่วง) ยาว ๑๓๕.๐๐ เมตร            |               |            |            | ๓๓๗,๐๐๐ (บาท) |            | จำนวน ๑ เส้น        | ร่างระบบจ่ายน้ำได้มาตรฐาน ระบบไหลไป - มา สะดวกไม่ท่วมขัง | กองช่าง |

รายละเอียดโครงการพัฒนา  
แผนพัฒนาท้องถิ่น (พ.ศ. ๒๕๖๖ - ๒๕๗๐)  
เทศบาลตำบลบ้านยาง อำเภอลำทะเมนชัย จังหวัดนครราชสีมา

แบบ ผ. ๐๒

- ก. ยุทธศาสตร์จังหวัดที่ ๑ การพัฒนาและเพิ่มขีดความสามารถในการแข่งขันทางเศรษฐกิจ  
ข. ยุทธศาสตร์การพัฒนาขององค์กรปกครองส่วนท้องถิ่นในเขตจังหวัดที่ ๖ การพัฒนาโครงสร้างพื้นฐาน  
๑. ยุทธศาสตร์พัฒนาด้านโครงสร้างพื้นฐาน  
๑.๑ แผนงานเคหะและชุมชน

| ที่ | โครงการ   | วัตถุประสงค์  | เป้าหมาย<br>(ผลผลิตของโครงการ)  | งบประมาณ      |               |               |               | ตัวชี้วัด    | ผลที่คาดว่าจะได้รับ                                   | หน่วยงานรับผิดชอบหลัก |
|-----|---|---|---|---------------|---------------|---------------|---------------|--------------|---|-----------------------|
|     |   |   |   | ๒๕๖๖<br>(บาท) | ๒๕๖๗<br>(บาท) | ๒๕๖๘<br>(บาท) | ๒๕๖๙<br>(บาท) |              |   |                       |
| ๗   | โครงการก่อสร้างวางระบบน้ำ บ้านหนองเหือก หมู่ที่ ๕ (สายทางจากบ้านนายเล บุญกอง ไปหนองแสง)     | เพื่อก่อสร้างวางระบบน้ำ ให้ได้มาตรฐาน น้ำไม่ท่วมขัง | ก่อสร้างวางระบบน้ำคอนกรีตเสริมเหล็ก บ้านหนองเหือก หมู่ที่ ๕ (สายทางจากบ้านนายเล บุญกอง ไปหนองแสง) ยาวข้างละ ๑๒๐.๐๐ เมตร หนา ๐.๑๒ เมตร     | ๕๐๐,๐๐๐       |               |               |               | จำนวน ๑ เส้น | วางระบบน้ำได้ มาตรฐาน ระบายไหลไป - มา สะดวกไม่ท่วมขัง | กองช่าง               |
| ๘   | โครงการก่อสร้างวางระบบน้ำ บ้านหนองเหือก หมู่ที่ ๕ (สายทางจากวัดหนองเหือกไปบ้านนายเล บุญกอง) | เพื่อก่อสร้างวางระบบน้ำ ให้ได้มาตรฐาน น้ำไม่ท่วมขัง | ก่อสร้างวางระบบน้ำคอนกรีตเสริมเหล็ก บ้านหนองเหือก หมู่ที่ ๕ (สายทางจากวัดหนองเหือกไปบ้านนายเล บุญกอง) ยาวข้างละ ๒๕๐.๐๐ เมตร หนา ๐.๑๒ เมตร | ๑,๒๕๐,๐๐๐     |               |               |               | จำนวน ๑ เส้น | วางระบบน้ำได้ มาตรฐาน ระบายไหลไป - มา สะดวกไม่ท่วมขัง | กองช่าง               |
| ๙   | โครงการก่อสร้างวางระบบน้ำรอบสระน้ำ หมู่บ้านหนองคู หมู่ที่ ๑๐ (วางระบบน้ำรอบข้างสระหนองคู)   | เพื่อก่อสร้างวางระบบน้ำ ให้ได้มาตรฐาน น้ำไม่ท่วมขัง | ก่อสร้างวางระบบน้ำคอนกรีตเสริมเหล็ก บ้านหนองคู หมู่ที่ ๑๐ (วางระบบน้ำรอบข้างสระหนองคู) ยาว ๗๗๕.๐๐ เมตร หนา ๐.๑๒ เมตร                      |               |               | ๑,๙๓๗,๐๐๐     |               | จำนวน ๑ เส้น | วางระบบน้ำได้ มาตรฐาน ระบายไหลไป - มา สะดวกไม่ท่วมขัง | กองช่าง               |

รายละเอียดโครงการพัฒนา  
แผนพัฒนาท้องถิ่น (พ.ศ. ๒๕๖๖ - ๒๕๗๐)  
เทศบาลตำบลบ้านยาง อำเภอลำทะเมนชัย จังหวัดนครราชสีมา

- ก. ยุทธศาสตร์จังหวัดที่ ๑ การพัฒนาและเพิ่มขีดความสามารถการแข่งขันทางเศรษฐกิจ  
ข. ยุทธศาสตร์การพัฒนาขององค์กรปกครองส่วนท้องถิ่นในเขตจังหวัดที่ ๖ การพัฒนาโครงสร้างพื้นฐาน  
๑. ยุทธศาสตร์พัฒนาด้านโครงสร้างพื้นฐาน

๑.๑ แผนงานเคหะและชุมชน

| ที่ | โครงการ  | วัตถุประสงค์   | เป้าหมาย<br>(ผลผลิตของโครงการ)   | งบประมาณ   |            |            |            |            | ตัวชี้วัด    | ผลที่คาดว่าจะได้รับ                                       | หน่วยงานรับผิดชอบหลัก |
|-----|--|--|--|------------|------------|------------|------------|------------|--------------|---|-----------------------|
|     |  |  |  | ๒๕๖๖ (บาท) | ๒๕๖๗ (บาท) | ๒๕๖๘ (บาท) | ๒๕๖๙ (บาท) | ๒๕๗๐ (บาท) |              |   |                       |
| ๑๐  | โครงการก่อสร้างระบบระบายน้ำ บ้านอ้อ หมู่ที่ ๑๓ (สายทางจากบ้านนายสมมาตร แสนหลัก ไปบ้านนายนายแก่ง อุปก)          | เพื่อก่อสร้างระบบระบายน้ำให้ได้มาตรฐาน น้ำไม่ท่วมขัง | ก่อสร้างระบบระบายน้ำคอนกรีตเสริมเหล็ก บ้านอ้อ หมู่ที่ ๑๓ (สายทางจากบ้านนายสมมาตร แสนหลัก ไปบ้านนายนายแก่ง อุปก) ยาว ๒๕๐.๐๐ เมตร หนา ๐.๑๒ เมตร          |            |            |            |            | ๓๐๐,๐๐๐    | จำนวน ๑ เส้น | วางระบบระบายน้ำได้มาตรฐาน ระบายไหลไป - มา สะดวกไม่ท่วมขัง | กองช่าง               |
| ๑๑  | โครงการก่อสร้างระบบระบายน้ำ บ้านหนองตาด หมู่ที่ ๑๔ (สายทางจากกลางบ้านผู้ใหญ่ไปด้านทิศตะวันตก)                  | เพื่อก่อสร้างระบบระบายน้ำให้ได้มาตรฐาน น้ำไม่ท่วมขัง | ก่อสร้างระบบระบายน้ำคอนกรีตเสริมเหล็ก บ้านหนองตาด หมู่ที่ ๑๔ (สายทางจากกลางบ้านผู้ใหญ่ไปด้านทิศตะวันตก) ยาวข้างละ ๑๐๐.๐๐ เมตร หนา ๐.๑๒ เมตร            |            | ๒๕๐,๐๐๐    |            |            |            | จำนวน ๑ เส้น | วางระบบระบายน้ำได้มาตรฐาน ระบายไหลไป - มา สะดวกไม่ท่วมขัง | กองช่าง               |
| ๑๒  | โครงการก่อสร้างระบบระบายน้ำ บ้านหนองตาด หมู่ที่ ๑๖ (ถนนคอนกรีตสายหนอง หมู่ - หนองตาดน้อย ไปบ้านนายคำตัน ทาสุง) | เพื่อก่อสร้างระบบระบายน้ำให้ได้มาตรฐาน น้ำไม่ท่วมขัง | ก่อสร้างระบบระบายน้ำคอนกรีตเสริมเหล็ก บ้านหนองตาด หมู่ที่ ๑๖ (ถนนคอนกรีตสายหนอง หมู่ - หนองตาดน้อย ไปบ้านนายคำตัน ทาสุง) ยาว ๓๓๗.๐๐ เมตร หนา ๐.๑๒ เมตร |            |            |            | ๓๙๒,๐๐๐    |            | จำนวน ๑ เส้น | วางระบบระบายน้ำได้มาตรฐาน ระบายไหลไป - มา สะดวกไม่ท่วมขัง | กองช่าง               |



รายละเอียดโครงการพัฒนา

แบบ ผ. ๐๒

แผนพัฒนาท้องถิ่น (พ.ศ.๒๕๖๖ - ๒๕๗๐)

เทศบาลตำบลบ้านยาง อำเภอลำทะเมนชัย จังหวัดนครราชสีมา

- ก. ยุทธศาสตร์จังหวัดที่ ๑ การพัฒนาและเพิ่มขีดความสามารถในการแข่งขันทางเศรษฐกิจ  
 ข. ยุทธศาสตร์การพัฒนาขององค์กรปกครองส่วนท้องถิ่นในเขตจังหวัดที่ ๖ การพัฒนาโครงสร้างพื้นฐาน  
 ๑. ยุทธศาสตร์พัฒนาด้านโครงสร้างพื้นฐาน

๑.๑ แผนงานอุตสาหกรรมและโยธา

| ที่ | โครงการ  | วัตถุประสงค์                                       | เป้าหมาย<br>(ผลผลิตของโครงการ)  | งบประมาณ      |               |               |               | ตัวชี้วัด    | ผลที่คาดว่าจะได้รับ                      | หน่วยงานรับผิดชอบหลัก |
|-----|--|--|---|---------------|---------------|---------------|---------------|--------------|--|-----------------------|
|     |  |  |   | ๒๕๖๖<br>(บาท) | ๒๕๖๗<br>(บาท) | ๒๕๖๘<br>(บาท) | ๒๕๖๙<br>(บาท) |              |  |                       |
| ๑   | โครงการก่อสร้างระบบจ่ายน้ำบ้านหนองยาง หมู่ที่ ๑ (สายทางขังถนน ๕๐๒๘ จากบ้าน อ.เที่ยง สุวรรณหา ไปบ้านนางพัชราภร จรไรแสง) | เพื่อก่อสร้างระบบจ่ายน้ำให้ได้มาตรฐานน้ำไม่ท่วมขัง | ก่อสร้างระบบจ่ายน้ำคอนกรีตเสริมเหล็ก บ้านหนองยาง หมู่ที่ ๑ (สายทางขังถนน ๕๐๒๘ จากบ้าน อ.เที่ยง สุวรรณหา ไปบ้านนางพัชราภร จรไรแสง) ยาว ๓๒.๐๐ เมตร หน้า ๐.๑๒ เมตร | ๘๐,๐๐๐        |               |               |               | จำนวน ๑ เส้น | วางระบบจ่ายน้ำได้มาตรฐาน สะดวกไม่ท่วมขัง | กองช่าง               |
| ๒   | โครงการก่อสร้างระบบจ่ายน้ำบ้านหนองยาง หมู่ที่ ๑ (สายทางข่อยข้างบ้าน ผอ.โฉฉ)  | เพื่อก่อสร้างระบบจ่ายน้ำให้ได้มาตรฐานน้ำไม่ท่วมขัง | ก่อสร้างระบบจ่ายน้ำคอนกรีตเสริมเหล็ก บ้านหนองยาง หมู่ที่ ๑ (สายทางข่อยข้างบ้าน ผอ.โฉฉ) ยาว ๑๕๐.๐๐ เมตร รวม ๒ ข้างทาง) หน้า ๐.๑๒ เมตร                            | ๒๐๐,๐๐๐       |               |               |               | จำนวน ๑ เส้น | วางระบบจ่ายน้ำได้มาตรฐาน สะดวกไม่ท่วมขัง | กองช่าง               |
| ๓   | โครงการปรับปรุง/ซ่อมแซมระบบจ่ายน้ำ บ้านหนองยาง หมู่ที่ ๑ (สายทางข่อยข้างบ้าน นายตะวัน ตลอดไรแสง ไปบ้านนายพวง แมนไรแสง) | เพื่อก่อสร้างระบบจ่ายน้ำให้ได้มาตรฐานน้ำไม่ท่วมขัง | ก่อสร้างถนนคอนกรีตเสริมเหล็ก บ้านหนองยาง หมู่ ๑ สายทางข่อยข้างบ้าน นายตะวัน ตลอดไรแสง ไปบ้านนายพวง แมนไรแสง   | ๑๐๐,๐๐๐       |               |               |               | จำนวน ๑ เส้น | วางระบบจ่ายน้ำได้มาตรฐาน สะดวกไม่ท่วมขัง | กองช่าง               |

รายละเอียดโครงการพัฒนา

แผนพัฒนาท้องถิ่น (พ.ศ.๒๕๖๖ - ๒๕๗๐)

เทศบาลตำบลบ้านยาง อำเภอลำพะเมนชัย จังหวัดนครราชสีมา

- ก. ยุทธศาสตร์จังหวัดที่ ๑ การพัฒนาและเพิ่มขีดความสามารถในการแข่งขันทางเศรษฐกิจ
- ข. ยุทธศาสตร์การพัฒนาขององค์กรปกครองส่วนท้องถิ่นในเขตจังหวัดที่ ๖ การพัฒนาโครงสร้างพื้นฐาน
  - ๑. ยุทธศาสตร์พัฒนาด้านโครงสร้างพื้นฐาน
  - ๑.๑ แผนงานอุตสาหกรรมและโยธา

| ที่ | โครงการ  | วัตถุประสงค์   | เป้าหมาย<br>(ผลผลิตของโครงการ)  | งบประมาณ   |            |            |            |            | ตัวชี้วัด    | ผลที่คาดว่าจะได้รับ                | หน่วยงานรับผิดชอบหลัก |
|-----|--|--|---|------------|------------|------------|------------|------------|--------------|------------------------------------|-----------------------|
|     |  |  |   | ๒๕๖๖ (บาท) | ๒๕๖๗ (บาท) | ๒๕๖๘ (บาท) | ๒๕๖๙ (บาท) | ๒๕๗๐ (บาท) |              |                                    |                       |
| ๔   | โครงการก่อสร้างระบบระบายน้ำ บ้านหัวขัว หมู่ที่ ๒ (สายทางจากบ้านนายสมบุรณ์ มีศรี ไปบ้านนายธีรวัฒน์ ยอดนิลการ) ยาว ๑๕๐.๐๐ เมตร | เพื่อก่อสร้างระบบระบายน้ำให้ได้มาตรฐาน น้ำไม่ท่วมขัง | ก่อสร้างระบบระบายน้ำคอนกรีตเสริมเหล็ก บ้านหัวขัว หมู่ที่ ๒ (สายทางจากบ้านนายสมบุรณ์ มีศรี ไปบ้านนายธีรวัฒน์ ยอดนิลการ) ยาว ๑๕๐.๐๐ เมตร  | ๓๗๕,๐๐๐    |            |            |            |            | จำนวน ๑ เส้น | วางระบบระบายน้ำได้ สะดวกไม่ท่วมขัง | กองช่าง               |
| ๕   | โครงการก่อสร้างระบบระบายน้ำ บ้านหัวขัว หมู่ที่ ๒ (สายทางซอยข้างบ้านหนู ตลาด ตลาดทรัพย์ไปบ้านนางนาคินี บัวสา) ยาว ๑๕๐.๐๐ เมตร | เพื่อก่อสร้างระบบระบายน้ำให้ได้มาตรฐาน น้ำไม่ท่วมขัง | ก่อสร้างระบบระบายน้ำคอนกรีตเสริมเหล็ก บ้านหนองยาง หมู่ที่ ๒ (สายทางซอยข้างบ้านหนู ตลาด ตลาดทรัพย์ไปบ้านนางนาคินี บัวสา) ยาว ๑๕๐.๐๐ เมตร | ๓๗๕,๐๐๐    |            |            |            |            | จำนวน ๑ เส้น | วางระบบระบายน้ำได้ สะดวกไม่ท่วมขัง | กองช่าง               |
| ๖   | โครงการก่อสร้างระบบระบายน้ำ บ้านหนองม่วง หมู่ที่ ๓ (สายทางซอยข้างบ้านนายเทียบศรีกา ไปสระหนองม่วง)                            | เพื่อก่อสร้างระบบระบายน้ำให้ได้มาตรฐาน น้ำไม่ท่วมขัง | ก่อสร้างระบบระบายน้ำคอนกรีตเสริมเหล็ก บ้านหนองยาง หมู่ที่ ๒ (สายทางซอยข้างบ้าน นายเทียบศรีกา ไปสระหนองม่วง) ยาว ๑๓๕.๐๐ เมตร             | ๓๓๗,๐๐๐    |            |            |            |            | จำนวน ๑ เส้น | วางระบบระบายน้ำได้ สะดวกไม่ท่วมขัง | กองช่าง               |

รายละเอียดโครงการพัฒนา  
แผนพัฒนาท้องถิ่น (พ.ศ.๒๕๖๖ - ๒๕๗๐)  
เทศบาลตำบลบ้านยาง อำเภอลำพะเม่นชัย จังหวัดนครราชสีมา

แบบ ผ. ๐๒

- ก. ยุทธศาสตร์จังหวัดที่ ๑ การพัฒนาและเพิ่มขีดความสามารถในการแข่งขันทางเศรษฐกิจ  
ข. ยุทธศาสตร์การพัฒนาขององค์กรปกครองส่วนท้องถิ่นในเขตจังหวัดที่ ๖ การพัฒนาโครงสร้างพื้นฐาน  
๑. ยุทธศาสตร์การพัฒนาด้านโครงสร้างพื้นฐาน

๑.๑ แผนงานอุตสาหกรรมและโยธา

| ที่ | โครงการ  | วัตถุประสงค์                                       | เป้าหมาย<br>(ผลผลิตของโครงการ)   | งบประมาณ      |               |               |               | ตัวชี้วัด    | ผลที่คาดว่าจะได้รับ                   | หน่วยงานรับผิดชอบหลัก |
|-----|--|--|--|---------------|---------------|---------------|---------------|--------------|---------------------------------------|-----------------------|
|     |  |  |  | ๒๕๖๖<br>(บาท) | ๒๕๖๗<br>(บาท) | ๒๕๖๘<br>(บาท) | ๒๕๖๙<br>(บาท) |              |                                       |                       |
| ๗   | โครงการก่อสร้างรางระบายน้ำ บ้านหนองเหือก หมู่ที่ ๕ (สายทางจากบ้านนายเล บุญกอง ไปหนองแสง)     | เพื่อก่อสร้างรางระบายน้ำให้ได้มาตรฐานน้ำไม่ท่วมขัง | ก่อสร้างรางระบายน้ำคอนกรีตเสริมเหล็ก บ้านหนองเหือก หมู่ที่ ๕ (สายทางจากบ้านนายเล บุญกอง ไปหนองแสง) ยาวข้างละ ๑๒๐.๐๐ เมตร ทนฯ ๐.๑๒ เมตร     | ๕๐๐,๐๐๐       |               |               |               | จำนวน ๑ เส้น | รางระบายน้ำได้มาตรฐาน สะดวกไม่ท่วมขัง | กองช่าง               |
| ๘   | โครงการก่อสร้างรางระบายน้ำ บ้านหนองเหือก หมู่ที่ ๕ (สายทางจากวัดหนองเหือกไปบ้านนายเล บุญกอง) | เพื่อก่อสร้างรางระบายน้ำให้ได้มาตรฐานน้ำไม่ท่วมขัง | ก่อสร้างรางระบายน้ำคอนกรีตเสริมเหล็ก บ้านหนองเหือก หมู่ที่ ๕ (สายทางจากวัดหนองเหือกไปบ้านนายเล บุญกอง) ยาวข้างละ ๒๕๐.๐๐ เมตร ทนฯ ๐.๑๒ เมตร | ๑,๒๕๐,๐๐๐     |               |               |               | จำนวน ๑ เส้น | รางระบายน้ำได้มาตรฐาน สะดวกไม่ท่วมขัง | กองช่าง               |
| ๙   | โครงการก่อสร้างรางระบายน้ำรอบสระน้ำ หมู่บ้านหนองดู หมู่ที่ ๑๐ (รางระบายน้ำรอบข้างสระหนองดู)  | เพื่อก่อสร้างรางระบายน้ำให้ได้มาตรฐานน้ำไม่ท่วมขัง | ก่อสร้างรางระบายน้ำคอนกรีตเสริมเหล็ก บ้านหนองดู หมู่ที่ ๑๐ (รางระบายน้ำรอบข้างสระหนองดู) ยาว ๗๗๕.๐๐ เมตร ทนฯ ๐.๑๒ เมตร                     |               |               | ๑,๙๓๗,๐๐๐     |               | จำนวน ๑ เส้น | รางระบายน้ำได้มาตรฐาน สะดวกไม่ท่วมขัง | กองช่าง               |

รายละเอียดโครงการพัฒนา  
แผนพัฒนาท้องถิ่น (พ.ศ.๒๕๖๖ - ๒๕๗๐)

เทศบาลตำบลบ้านยาง อำเภอลำทะเมนชัย จังหวัดนครราชสีมา

- ก. ยุทธศาสตร์จังหวัดที่ ๑ การพัฒนาและเพิ่มขีดความสามารถในการแข่งขันทางเศรษฐกิจ  
ข. ยุทธศาสตร์การพัฒนาองค์กรปกครองส่วนท้องถิ่นในเขตจังหวัดที่ ๖ การพัฒนาโครงสร้างพื้นฐาน  
๑. ยุทธศาสตร์พัฒนาด้านโครงสร้างพื้นฐาน

๑.๑ แผนงานอุตสาหกรรมและโยธา

| ที่ | โครงการ   | วัตถุประสงค์   | เป้าหมาย<br>(ผลผลิตของโครงการ)  | งบประมาณ   |            |            |            |               | ตัวชี้วัด    | ผลที่คาดว่าจะได้รับ                       | หน่วยงานรับผิดชอบหลัก |
|-----|---|--|---|------------|------------|------------|------------|---------------|--------------|---|-----------------------|
|     |   |  |   | ๒๕๖๖ (บาท) | ๒๕๖๗ (บาท) | ๒๕๖๘ (บาท) | ๒๕๖๙ (บาท) | ๒๕๗๐ (บาท)    |              |   |                       |
| ๑๐  | โครงการก่อสร้างระบบระบายน้ำ บ้านอ้อ หมู่ที่ ๑๓ (สายทางจากบ้านนายสมมาตร แสนเหล็ก ไปบ้านนายแก่ง อุปก)           | เพื่อก่อสร้างระบบระบายน้ำให้ได้มาตรฐาน น้ำไม่ท่วมขัง | ก่อสร้างระบบระบายน้ำคอนกรีตเสริมเหล็ก บ้านอ้อ หมู่ที่ ๑๓ (สายทางจากบ้านนายสมมาตร แสนเหล็ก ไปบ้านนายแก่ง อุปก) ยาว ๒๕๐.๐๐ เมตร หน้า ๐.๑๒ เมตร            |            |            |            |            | ๓๐๐,๐๐๐ (บาท) | จำนวน ๑ เส้น | วางระบบระบายน้ำได้มาตรฐาน สะดวกไม่ท่วมขัง | กองช่าง               |
| ๑๑  | โครงการก่อสร้างระบบระบายน้ำ บ้านหนองตาต หมู่ที่ ๑๔ (สายทางจากกลางบ้าน ผู้ใหญ่ไปด้านทิศตะวันตก)                | เพื่อก่อสร้างระบบระบายน้ำให้ได้มาตรฐาน น้ำไม่ท่วมขัง | ก่อสร้างระบบระบายน้ำคอนกรีตเสริมเหล็ก บ้านหนองตาต หมู่ที่ ๑๔ (สายทางจากกลางบ้านผู้ใหญ่อู่ไปด้านทิศตะวันตก) ยาวทั้งสิ้น ๑๐๐.๐๐ เมตร หน้า ๐.๑๒ เมตร       | ๒๕๐,๐๐๐    |            |            |            |               | จำนวน ๑ เส้น | วางระบบระบายน้ำได้มาตรฐาน สะดวกไม่ท่วมขัง | กองช่าง               |
| ๑๒  | โครงการก่อสร้างระบบระบายน้ำ บ้านหนองคูน้อย หมู่ที่ ๑๖ (ถนนคอนกรีตสายหนองท่ม -หนองคูน้อย ไปบ้านนายคำตัน ทาสุง) | เพื่อก่อสร้างระบบระบายน้ำให้ได้มาตรฐาน น้ำไม่ท่วมขัง | ก่อสร้างระบบระบายน้ำคอนกรีตเสริมเหล็ก บ้านหนองคูน้อย หมู่ที่ ๑๖ (ถนนคอนกรีตสายหนองท่ม - หนองคูน้อย ไปบ้านนายคำตัน ทาสุง) ยาว ๓๓๗.๐๐ เมตร หน้า ๐.๑๒ เมตร |            |            |            | ๓๙๒,๐๐๐    |               | จำนวน ๑ เส้น | วางระบบระบายน้ำได้มาตรฐาน สะดวกไม่ท่วมขัง | กองช่าง               |

รายละเอียดโครงการพัฒนา  
แผนพัฒนาท้องถิ่น (พ.ศ.๒๕๖๖ - ๒๕๗๐)

เทศบาลตำบลบ้านยาง อำเภอลำทะเมนชัย จังหวัดนครราชสีมา

- ก. ยุทธศาสตร์จังหวัดที่ ๑ การพัฒนาและเพิ่มขีดความสามารถในการแข่งขันทางเศรษฐกิจ  
ข. ยุทธศาสตร์การพัฒนาขององค์กรปกครองส่วนท้องถิ่นในเขตจังหวัดที่ ๖ การพัฒนาโครงสร้างพื้นฐาน  
๑. ยุทธศาสตร์พัฒนาด้านโครงสร้างพื้นฐาน

๑.๑ แผนงานอุตสาหกรรมและโยธา

| ที่ | โครงการ  | วัตถุประสงค์                                       | เป้าหมาย<br>(ผลผลิตของโครงการ)   | งบประมาณ      |               |               |               | ตัวชี้วัด    | ผลที่คาดว่าจะได้รับ                             | หน่วยงานรับผิดชอบหลัก |
|-----|--|--|--|---------------|---------------|---------------|---------------|--------------|---|-----------------------|
|     |  |  |  | ๒๕๖๖<br>(บาท) | ๒๕๖๗<br>(บาท) | ๒๕๖๘<br>(บาท) | ๒๕๖๙<br>(บาท) |              |   |                       |
| ๑๓  | โครงการก่อสร้างวางระบบน้ำ คลส. บ้านห้วยผักหนาม หมู่ที่ ๗                       | เพื่อก่อสร้างวางระบบน้ำให้ได้มาตรฐาน น้ำไม่ท่วมขัง | ก่อสร้างวางระบบน้ำ คลส. บ้านห้วยผักหนาม หมู่ที่ ๗ ต. บ้านยาง อ.ลำทะเมนชัย จ. นครราชสีมา ขนาดกว้าง ๐.๓๐ ยาว ๖๐ เมตร ลึกเฉลี่ย ๐.๒๐ - ๐.๔๐ เมตร (ตามแบบแปลนเทศบาลตำบลบ้านยางกำหนด)                               | ๒๐๕,๐๐๐       |               |               |               | จำนวน ๑ เส้น | วางระบบน้ำได้มาตรฐาน ระบบน้ำได้ สะดวกไม่ท่วมขัง | กองช่าง               |
| ๑๔  | โครงการก่อสร้างวางระบบน้ำ บ้านหนองม่วง หมู่ที่ ๓                               | เพื่อก่อสร้างวางระบบน้ำให้ได้มาตรฐาน น้ำไม่ท่วมขัง | ก่อสร้างวางระบบน้ำ บ้านหนองม่วง หมู่ที่ ๓ ต. บ้านยาง อ.ลำทะเมนชัย จ. นครราชสีมา ขนาดกว้าง ๐.๓๐ เมตร ยาว ๑๒๐.๐๐ เมตร ลึกเฉลี่ย ๐.๒๐- ๐.๕๐ เมตร (ตามแบบแปลนเทศบาลตำบลบ้านยางกำหนด)                               | ๓๗๔,๐๐๐       |               |               |               | จำนวน ๑ เส้น | วางระบบน้ำได้มาตรฐาน ระบบน้ำได้ สะดวกไม่ท่วมขัง | กองช่าง               |
| ๑๕  | โครงการก่อสร้างวางท่อระบบน้ำ คลส.บ้านหนองดู หมู่ที่ ๑๐ (ขอยื่นแยกกลางหมู่บ้าน) | เพื่อก่อสร้างวางระบบน้ำให้ได้มาตรฐาน น้ำไม่ท่วมขัง | ก่อสร้างวางท่อระบบน้ำ คลส. บ้านหนองดู หมู่ที่ ๑๐ ต.บ้านยาง อ.ลำทะเมนชัย จ. นครราชสีมา(ขอยื่นแยกกลางหมู่บ้าน) ขนาดเส้นผ่านศูนย์กลาง ๐.๔๐ เมตร พร้อมบ่อพักความยาวรวม ๑๕๙ เมตร (ตามแบบแปลนเทศบาลตำบลบ้านยางกำหนด) | ๔๔๒,๐๐๐       |               |               |               | จำนวน ๑ เส้น | วางระบบน้ำได้มาตรฐาน ระบบน้ำได้ สะดวกไม่ท่วมขัง | กองช่าง               |

รายงานและเยยโครงการพัฒนา  
แผนพัฒนาท้องถิ่น (พ.ศ.๒๕๖๖ - ๒๕๗๐)  
เทศบาลตำบลบ้านยาง อำเภอลำพะเมนชัย จังหวัดนครราชสีมา

- ก. ยุทธศาสตร์จังหวัดที่ ๑ การพัฒนาและเพิ่มขีดความสามารถในการแข่งขันทางเศรษฐกิจ  
ข. ยุทธศาสตร์การพัฒนาขององค์กรปกครองส่วนท้องถิ่นในเขตจังหวัดที่ ๖ การพัฒนาโครงสร้างพื้นฐาน  
๑. ยุทธศาสตร์การพัฒนาด้านโครงสร้างพื้นฐาน  
๑.๑ แผนงานอุตสาหกรรมและโยธา

| ที่ | โครงการ  | วัตถุประสงค์   | เป้าหมาย<br>(ผลผลิตของโครงการ)  | งบประมาณ      |               |               |               | ตัวชี้วัด       | ผลที่คาดว่าจะได้รับ                                     | หน่วยงาน<br>รับผิดชอบหลัก |
|-----|--|--|---|---------------|---------------|---------------|---------------|-----------------|---|---------------------------|
|     |  |  |   | ๒๕๖๖<br>(บาท) | ๒๕๖๗<br>(บาท) | ๒๕๖๘<br>(บาท) | ๒๕๖๙<br>(บาท) |                 |   |                           |
| ๑๖  | โครงการวางท่อระบายน้ำ<br>คสล. บ้านหนองยาง<br>หมู่ที่ ๑ | เพื่อก่อสร้างรางระบายน้ำ<br>ให้ได้มาตรฐาน<br>น้ำไม่ท่วมขัง | วางท่อระบายน้ำ คสล.บ้านหนองยาง<br>หมู่ที่ ๑ ต.บ้านยาง อ.ลำพะเมน<br>ชัย จ. นครราชสีมาคสล. ขนาดเส้นผ่าน<br>ศูนย์กลาง ๐.๔๐ เมตร พร้อมบ่อพัก<br>ความยาวรวม ๑๐๗ เมตร(ตามแบบแปลน<br>เทศบาลตำบลบ้านยางกำหนด) | ๓๑๘,๐๐๐       |               |               |               | จำนวน<br>๑ เส้น | วางระบายน้ำได้มาตรฐาน<br>ระบายน้ำได้<br>สะดวกไม่ท่วมขัง | กองช่าง                   |
| ๑๗  | โครงการวางท่อระบายน้ำ<br>คสล. บ้านโสกตุ้ หมู่ที่ ๔     | เพื่อก่อสร้างรางระบายน้ำ<br>ให้ได้มาตรฐาน<br>น้ำไม่ท่วมขัง | วางท่อระบายน้ำ คสล. บ้านโสกตุ้<br>หมู่ที่ ๔ ต.บ้านยาง อ.ลำพะเมน<br>ชัย จ. นครราชสีมาขนาดเส้นผ่าน<br>ศูนย์กลาง ๐.๔๐ เมตร พร้อมบ่อพักความ<br>ยาวรวม ๑๑๙ เมตร (ตามแบบแปลน<br>เทศบาลตำบลบ้านยางกำหนด)     | ๒๙๙,๐๐๐       |               |               |               | จำนวน<br>๑ เส้น | วางระบายน้ำได้มาตรฐาน<br>ระบายน้ำได้<br>สะดวกไม่ท่วมขัง | กองช่าง                   |

รายละเอียดโครงการพัฒนา  
แผนพัฒนาท้องถิ่น (พ.ศ.๒๕๖๖ - ๒๕๗๐)  
เทศบาลตำบลบ้านยาง อำเภอลำทะเมนชัย จังหวัดนครราชสีมา

- ก. ยุทธศาสตร์จังหวัดที่ ๑ การพัฒนาและเพิ่มขีดความสามารถในการแข่งขันทางเศรษฐกิจ
- ข. ยุทธศาสตร์การพัฒนาขององค์กรปกครองส่วนท้องถิ่นในเขตจังหวัดที่ ๖ การพัฒนาโครงสร้างพื้นฐาน
  - ๑. ยุทธศาสตร์การพัฒนาด้านโครงสร้างพื้นฐาน
    - ๑.๑ แผนงานอุตสาหกรรมและการโยธา

| ที่ | โครงการ  | วัตถุประสงค์   | เป้าหมาย<br>(ผลผลิตของโครงการ)   | งบประมาณ      |               |               |               |               | ตัวชี้วัด    | ผลที่คาดว่าจะได้รับ                            | หน่วยงานรับผิดชอบหลัก |
|-----|--|--|--|---------------|---------------|---------------|---------------|---------------|--------------|--|-----------------------|
|     |  |  |  | ๒๕๖๖<br>(บาท) | ๒๕๖๗<br>(บาท) | ๒๕๖๘<br>(บาท) | ๒๕๖๙<br>(บาท) | ๒๕๗๐<br>(บาท) |              |  |                       |
| ๑๘  | โครงการก่อสร้างถนนคอนกรีตเสริมเหล็ก หมู่ที่ ๑ ตำบลบ้านยาง อำเภอลำทะเมนชัย โนนไธสง ไปบ้านนายสมจิตร์ ปัดไธสง | เพื่อก่อสร้างถนนให้ได้มาตรฐานสามารถสัญจรไป - มา สะดวกปลอดภัย | ก่อสร้างถนนคอนกรีตเสริมเหล็ก หมู่ที่ ๑ จากบ้านนายปราโมทย์ โนนไธสง ไปบ้านนายสมจิตร์ ปัดไธสง ขนาดโครงการ กว้าง ๔.๐๐ เมตร ยาว ๑๐๐.๐๐ เมตร หนา ๐.๑๕ เมตร หรือมีพื้นที่คอนกรีตเสริมเหล็กไม่น้อยกว่า ๔๐๐.๐๐ ตารางเมตร ลงดินไหลทางตามสภาพพื้นที่ ดัดตั้งป้ายตามแบบเทศบาลกำหนด |               |               | ๒๒๐,๐๐๐       |               |               | จำนวน ๑ เส้น | ถนนได้มาตรฐาน ประชาชนสัญจรไป - มา สะดวกปลอดภัย | กองช่าง               |
| ๑๙  | โครงการก่อสร้างถนนคอนกรีตเสริมเหล็ก หมู่ที่ ๑ ตำบลบ้านยาง อำเภอลำทะเมนชัย โนนไธสง ไปบ้านนายสมจิตร์ ปัดไธสง | เพื่อก่อสร้างถนนให้ได้มาตรฐานสามารถสัญจรไป - มา สะดวกปลอดภัย | ก่อสร้างถนนคอนกรีตเสริมเหล็ก หมู่ที่ ๑ จากบ้านนางสมสา รักษา ไปบ้านนายสมหมาย บรรดาศักดิ์ ขนาดโครงการ กว้าง ๔.๐๐ เมตร ยาว ๒๐๐.๐๐ เมตร หนา ๐.๑๕ เมตร หรือมีพื้นที่คอนกรีตเสริมเหล็กไม่น้อยกว่า ๘๐๐.๐๐ ตารางเมตร ลงดินไหลทางตามสภาพพื้นที่ ดัดตั้งป้ายตามแบบเทศบาลกำหนด    |               |               | ๔๕๐,๐๐๐       |               |               | จำนวน ๑ เส้น | ถนนได้มาตรฐาน ประชาชนสัญจรไป - มา สะดวกปลอดภัย | กองช่าง               |

รายละเอียดโครงการพัฒนา

แบบ ผ. ๐๒

แผนพัฒนาท้องถิ่น (พ.ศ.๒๕๖๖ - ๒๕๗๐)

เทศบาลตำบลบ้านยาง อำเภอลำทะเมนชัย จังหวัดนครราชสีมา

- ก. ยุทธศาสตร์จังหวัดที่ ๑ การพัฒนาและเพิ่มขีดความสามารถในการแข่งขันทางเศรษฐกิจ
- ข. ยุทธศาสตร์การพัฒนาขององค์กรปกครองส่วนท้องถิ่นในเขตจังหวัดที่ ๖ การพัฒนาโครงสร้างพื้นฐาน

๑. ยุทธศาสตร์การพัฒนาด้านโครงสร้างพื้นฐาน  
๑.๑ แผนงานอุตสาหกรรมและการโยธา

| ที่ | โครงการ  | วัตถุประสงค์   | เป้าหมาย<br>(ผลผลิตของโครงการ)   | งบประมาณ      |               |               |               |               | ตัวชี้วัด    | ผลที่คาดว่าจะได้รับ                            | หน่วยงานรับผิดชอบหลัก |
|-----|--|--|--|---------------|---------------|---------------|---------------|---------------|--------------|--|-----------------------|
|     |  |  |  | ๒๕๖๖<br>(บาท) | ๒๕๖๗<br>(บาท) | ๒๕๖๘<br>(บาท) | ๒๕๖๙<br>(บาท) | ๒๕๗๐<br>(บาท) |              |  |                       |
| ๒๐  | โครงการยกระดับถนนดิน หมู่ที่ ๒ บริเวณ แยกฝายรูปตัว M คลองแยกฝายลำทะเมนชัย ไปสามแยกป่าชุมชนโคกอีชีมพร้อมวางท่อจำนวน ๓ จุด | เพื่อปรับปรุงถนนให้ได้มาตรฐานสามารถสัญจรไป - มา สะดวกปลอดภัย | ยกระดับถนนดิน หมู่ที่ ๒ บริเวณ แยกฝายรูปตัว M คลองลำทะเมนชัย ไปสามแยกป่าชุมชนโคกอีชีมพร้อมวางท่อจำนวน ๓ จุด ขนาดโครงการ กว้าง ๘.๐๐ เมตร ยาว ๘๐๐.๐๐ เมตร หิน ๑.๕๐ เมตร หรือมีดินถมคันทางไม่น้อยกว่า ๑๒,๐๐๐.๐๐ ลูกบาศก์เมตร ติดตั้งป้ายตามแบบเทศบาลกำหนด       |               |               | ๔๐๔,๐๐๐       |               |               | จำนวน ๑ เส้น | ถนนได้มาตรฐาน ประชาชนสัญจรไป - มา สะดวกปลอดภัย | กองช่าง               |
| ๒๑  | โครงการยกระดับถนนดิน พร้อมลงลูกรัง หมู่ที่ ๒ บริเวณวัดบ้านหัวขัว ไปป่าชุมชนโคกอีชีม พร้อมวางท่อจำนวน ๖ จุด               | เพื่อก่อสร้างถนนให้ได้มาตรฐานสามารถสัญจรไป - มา สะดวกปลอดภัย | ยกระดับถนนดินพร้อมลงลูกรัง หมู่ที่ ๒ บริเวณวัดบ้านหัวขัว ไปป่าชุมชนโคกอีชีม พร้อมวางท่อจำนวน ๖ จุด ขนาดโครงการ กว้าง ๘.๐๐ เมตร ยาว ๑,๕๐๐.๐๐ เมตร หิน ๑.๕๐ เมตร หรือมีพื้นที่คอนกรีตเสริมเหล็กไม่น้อยกว่า ๒๒,๕๐๐.๐๐ ลูกบาศก์เมตร ติดตั้งป้ายตามแบบเทศบาลกำหนด |               |               | ๗๖๒,๐๐๐       |               |               | จำนวน ๑ เส้น | ถนนได้มาตรฐาน ประชาชนสัญจรไป - มา สะดวกปลอดภัย | กองช่าง               |



รายละเอียดโครงการพัฒนา

แบบ ผ. ๐๒

แผนพัฒนาท้องถิ่น (พ.ศ.๒๕๖๖ - ๒๕๗๐)

เทศบาลตำบลบ้านยาง อำเภอลำทะเมนชัย จังหวัดนครราชสีมา

- ก. ยุทธศาสตร์จังหวัดที่ ๑ การพัฒนาและเพิ่มขีดความสามารถในการแข่งขันทางเศรษฐกิจ
- ข. ยุทธศาสตร์การพัฒนาขององค์กรปกครองส่วนท้องถิ่นในเขตจังหวัดที่ ๖ การพัฒนาโครงสร้างพื้นฐาน
  - ๑. ยุทธศาสตร์การพัฒนาด้านโครงสร้างพื้นฐาน
  - ๑.๑ แผนงานอุตสาหกรรมและการโยธา

| ที่ | โครงการ  | วัตถุประสงค์   | เป้าหมาย<br>(ผลผลิตของโครงการ)   | งบประมาณ      |               |               |               |               | ตัวชี้วัด    | ผลที่คาดว่าจะได้รับ                            | หน่วยงาน<br>รับผิดชอบหลัก |
|-----|--|--|--|---------------|---------------|---------------|---------------|---------------|--------------|--|---------------------------|
|     |  |  |  | ๒๕๖๖<br>(บาท) | ๒๕๖๗<br>(บาท) | ๒๕๖๘<br>(บาท) | ๒๕๖๙<br>(บาท) | ๒๕๗๐<br>(บาท) |              |  |                           |
| ๒๒  | โครงการยกระดับถนนดินพร้อมลูกรัง หมู่ที่ ๒ จากแยกประปาหมู่บ้านหัวขัว ไปถนนลาดยางพร้อมวางท่อ หัวขัว ไปถนนลาดยางพร้อมวางท่อ จำนวน ๓ จุด | เพื่อปรับปรุงถนนให้ได้มาตรฐานสามารถสัญจรไป - มา สะดวกปลอดภัย | ยกระดับถนนดินพร้อมลูกรัง หมู่ที่ ๒ จากแยกประปาหมู่บ้านหัวขัว ไปถนนลาดยางพร้อมวางท่อ จำนวน ๓ จุด ขนาดโครงการ กว้าง ๘.๐๐ เมตร ยาว ๗๐๐.๐๐ เมตร หรือพื้นที่คอนกรีตเสริมเหล็กไม่น้อยกว่า ๑๐,๕๐๐.๐๐ ตารางเมตร ติดตั้งป้ายตามแบบเทศบาลกำหนด   |               |               | ๓๘๙,๐๐๐       |               |               | จำนวน ๑ เส้น | ถนนได้มาตรฐาน ประชาชนสัญจรไป - มา สะดวกปลอดภัย | กองช่าง                   |
| ๒๓  | โครงการก่อสร้างถนนคอนกรีตเสริมเหล็ก บ้านหัวขัว หมู่ที่ ๒ สายทางจากบ้านนางสวย ศรีจันทร์ ไปหน้าวัดบ้านหัวขัวด้านทิศวันออก              | เพื่อก่อสร้างถนนให้ได้มาตรฐานสามารถสัญจรไป - มา สะดวกปลอดภัย | ก่อสร้างถนนคอนกรีตเสริมเหล็ก หมู่ที่ ๒ สายทางจากบ้านนางสวย ศรีจันทร์ ไปหน้าวัดบ้านหัวขัวด้านทิศวันออก ขนาดโครงการกว้าง ๔.๐๐ เมตร ยาว ๒๓๐.๐๐ เมตร หน้า ๐.๑๕ เมตร หรือพื้นที่คอนกรีตเสริมเหล็กไม่น้อยกว่า ๑,๖๐๐.๐๐ ตารางเมตร ลงดินไหลทางสองข้างทางตามสภาพ ติดตั้งป้ายตามแบบเทศบาลกำหนด |               |               | ๕๐๐,๐๐๐       |               |               | จำนวน ๑ เส้น | ถนนได้มาตรฐาน ประชาชนสัญจรไป - มา สะดวกปลอดภัย | กองช่าง                   |

รายละเอียดโครงการพัฒนา

แบบ ผ. ๐๒

แผนพัฒนาท้องถิ่น (พ.ศ.๒๕๖๖ - ๒๕๗๐)

เทศบาลตำบลบ้านยาง อำเภอลำทะเมนชัย จังหวัดนครราชสีมา

- ก. ยุทธศาสตร์จังหวัดที่ ๑ การพัฒนาและเพิ่มขีดความสามารถในการแข่งขันทางเศรษฐกิจ  
 ข. ยุทธศาสตร์การพัฒนาขององค์กรปกครองส่วนท้องถิ่นในเขตจังหวัดที่ ๖ การพัฒนาโครงสร้างพื้นฐาน

๑. ยุทธศาสตร์การพัฒนาด้านโครงสร้างพื้นฐาน  
 ๑.๑ แผนงานอุตสาหกรรมและการโยธา

| ที่ | โครงการ  | วัตถุประสงค์  | เป้าหมาย<br>(ผลผลิตของโครงการ)   | งบประมาณ      |               |               |               |               | ตัวชี้วัด    | ผลที่คาดว่าจะได้รับ                            | หน่วยงาน<br>รับผิดชอบหลัก |
|-----|--|---|--|---------------|---------------|---------------|---------------|---------------|--------------|--|---------------------------|
|     |  |   |  | ๒๕๖๖<br>(บาท) | ๒๕๖๗<br>(บาท) | ๒๕๖๘<br>(บาท) | ๒๕๖๙<br>(บาท) | ๒๕๗๐<br>(บาท) |              |  |                           |
| ๒๔  | โครงการก่อสร้างถนนคอนกรีตเสริมเหล็ก หมู่ที่ ๓ จากบ้านนางทองแดง หงษาไปศาลปู่ตา                | เพื่อก่อสร้างถนนให้ได้มาตรฐานสามารถสัญจรไป - มา สะดวก ปลอดภัย | ก่อสร้างถนนคอนกรีตเสริมเหล็ก หมู่ที่ ๓ จากบ้านนางทองแดง หงษาไปศาลปู่ตา ขนาดโครงการกว้าง ๖.๐๐ เมตร ยาว ๑๕๐.๐๐ เมตร ทน ๐.๑๕ เมตร หรือมีพื้นที่คอนกรีตเสริมเหล็กไม่น้อยกว่า ๙๐๐.๐๐ ตารางเมตร ลงดินไหลทางตามสภาพพื้นที่ ติดตั้งป้ายตามแบบเทศบาลกำหนด             | ๔๙๕,๐๐๐       |               |               |               |               | จำนวน ๑ เส้น | ถนนได้มาตรฐาน ประชาชนสัญจรไป - มา สะดวกปลอดภัย | กองช่าง                   |
| ๒๕  | โครงการยกระดับถนนดิน หมู่ที่ ๒ บริเวณแยกฝาย หมู่ที่ M คลองลำทะเมนชัย ไปสามแยกป่าชุมชมชนโคกอี | เพื่อปรับปรุงถนนให้ได้มาตรฐานสามารถสัญจรไป - มา สะดวก ปลอดภัย | ยกระดับถนนดิน หมู่ที่ ๒ บริเวณแยกฝาย หมู่ที่ M คลองลำทะเมนชัย ไปสามแยกป่าชุมชมชนโคกอีเพิ่มพืชมวางท่อ จำนวน ๓ จุด ขนาดโครงการ กว้าง ๔.๐๐ เมตร ยาว ๑,๕๐๐.๐๐ เมตร ทน ๑.๕๐ เมตร หรือมีดินถมคันทางไม่น้อยกว่า ๒๒,๕๐๐.๐๐ ลูกบาศก์เมตร ติดตั้งป้ายตามแบบเทศบาลกำหนด | ๗๖๒,๕๐๐       |               |               |               |               | จำนวน ๑ เส้น | ถนนได้มาตรฐาน ประชาชนสัญจรไป - มา สะดวกปลอดภัย | กองช่าง                   |

รายละเอียดโครงการพัฒนา  
แผนพัฒนาท้องถิ่น (พ.ศ.๒๕๖๖ – ๒๕๗๐)  
เทศบาลตำบลบ้านยาง อำเภอลำทะเมนชัย จังหวัดนครราชสีมา

แบบ ผ. ๐๒

- ก. ยุทธศาสตร์จังหวัดที่ ๑ การพัฒนาและเพิ่มขีดความสามารถในการแข่งขันทางเศรษฐกิจ
- ข. ยุทธศาสตร์การพัฒนาขององค์กรปกครองส่วนท้องถิ่นในเขตจังหวัดที่ ๖ การพัฒนาโครงสร้างพื้นฐาน
๑. ยุทธศาสตร์การพัฒนาด้านโครงสร้างพื้นฐาน
- ๑.๑ แผนงานอุตสาหกรรมและการโยธา

| ที่ | โครงการ   | วัตถุประสงค์   | เป้าหมาย<br>(ผลผลิตของโครงการ)   | งบประมาณ      |               |               |               | ตัวชี้วัด       | ผลที่คาดว่าจะได้รับ                            | หน่วยงาน<br>รับผิดชอบหลัก |
|-----|---|--|--|---------------|---------------|---------------|---------------|-----------------|--|---------------------------|
|     |   |  |  | ๒๕๖๖<br>(บาท) | ๒๕๖๗<br>(บาท) | ๒๕๖๘<br>(บาท) | ๒๕๗๐<br>(บาท) |                 |  |                           |
| ๒๖  | โครงการก่อสร้างถนนคอนกรีตเสริมเหล็ก บ้านหนองม่วง หมู่ที่ ๓ สายหนองม่วง – บ้านหนองม่วง – บ้านหนองตาด (จากสระบ้านหนองม่วงมั่งไปบ้านหนองตาด) | เพื่อก่อสร้างถนนให้ได้มาตรฐานสามารถสัญจรไป – มา สะดวกปลอดภัย | ก่อสร้างถนนคอนกรีตเสริมเหล็ก หมู่ที่ ๓ สายบ้านหนองม่วง – บ้านหนองตาด (จากสระบ้านหนองม่วงมั่งไปบ้านหนองตาด) ขนาดโครงการ กว้าง ๖.๐๐ เมตร ยาว ๓,๕๐๐.๐๐ เมตร ทน ๐.๑๕ เมตรหรือมีพื้นที่คอนกรีตเสริมเหล็กไม่น้อยกว่า ๒๑,๐๐๐.๐๐ ตารางเมตร ลงดินไหล่ทางตามสภาพพื้นที่ ติดตั้งป้ายตามแบบเทศบาลกำหนด |               |               | ๑๑,๕๕๐,๐๐๐    |               | จำนวน<br>๑ เส้น | ถนนได้มาตรฐาน ประชาชนสัญจรไป – มา สะดวกปลอดภัย | กองช่าง                   |
| ๒๗  | โครงการก่อสร้างถนนคอนกรีตเสริมเหล็กหมู่ที่ ๑ จากนายเที่ยง สุวรรณหาไปบ้านนาเยียง สุวรรณหา ม่วงตาด  | เพื่อก่อสร้างถนนให้ได้มาตรฐานสามารถสัญจรไป – มา สะดวกปลอดภัย | ก่อสร้างถนนคอนกรีตเสริมเหล็ก หมู่ที่ ๑ จากนายเที่ยง สุวรรณหาไปบ้านนาเยียง ม่วงตาด โครงการกว้าง ๔.๐๐ เมตร ยาว ๒๐ ๐.๐๐ เมตร<br>หนา ๐.๑๕เมตร หรือมีพื้นที่คอนกรีตเสริมเหล็กไม่น้อยกว่า ๘๐๐.๐๐ ตารางเมตร ลงดินไหล่ทางตามสภาพพื้นที่ ติดตั้งป้ายตามแบบเทศบาลกำหนด                               |               |               | ๔๔๐,๐๐๐       |               | จำนวน<br>๑ เส้น | ถนนได้มาตรฐาน ประชาชนสัญจรไป – มา สะดวกปลอดภัย | กองช่าง                   |

**รายละเอียดโครงการพัฒนา**  
**แผนพัฒนาท้องถิ่น (พ.ศ.๒๕๖๖ - ๒๕๗๐)**  
**เทศบาลตำบลบ้านยาง อำเภอลำทะเมนชัย จังหวัดนครราชสีมา**

แบบ ผ. ๐๒

- ก. ยุทธศาสตร์จังหวัดที่ ๑ การพัฒนาและเพิ่มขีดความสามารถในการแข่งขันทางเศรษฐกิจ
- ข. ยุทธศาสตร์การพัฒนาขององค์กรปกครองส่วนท้องถิ่นในเขตจังหวัดที่ ๖ การพัฒนาโครงสร้างพื้นฐาน

**๑. ยุทธศาสตร์การพัฒนาด้านโครงสร้างพื้นฐาน**  
**๑.๑ แผนงานอุตสาหกรรมและการโยธา**

| ที่ | โครงการ  | วัตถุประสงค์  | เป้าหมาย<br>(ผลผลิตของโครงการ)  | งบประมาณ      |               |               |               |               | ผลที่คาดว่าจะได้รับ | หน่วยงาน<br>รับผิดชอบหลัก                      |         |
|-----|--|---|---|---------------|---------------|---------------|---------------|---------------|---------------------|--|---------|
|     |  |   |   | ๒๕๖๖<br>(บาท) | ๒๕๖๗<br>(บาท) | ๒๕๖๘<br>(บาท) | ๒๕๖๙<br>(บาท) | ๒๕๗๐<br>(บาท) |                     |  |         |
| ๒๘  | โครงการก่อสร้างถนนคอนกรีตเสริมเหล็ก บ้านหนองม่วง หมู่ที่ ๓ จากบ้านนายมี ไปปากทางเข้าวัดจันทร์ศรี         | เพื่อปรับปรุงถนนให้ได้มาตรฐานสามารถสัญจรไป - มา สะดวก ปลอดภัย | ก่อสร้างถนนคอนกรีตเสริมเหล็กบ้านหนองม่วงหมู่ที่ ๓ จากบ้านนายมี ไปปากทางเข้าวัดจันทร์ศรี ขนาดโครงการกว้าง ๖.๐๐ เมตร ยาว ๙๐๐.๐๐ เมตร หนา ๐.๑๕ เมตร หรือมีพื้นที่คอนกรีตเสริมเหล็กไม่น้อยกว่า ๕๔๐๐.๐๐ ตารางเมตร ลงดินไหลทางตามสภาพพื้นที่ ติดตั้งป้ายตามแบบเทศบาลกำหนด             |               |               | ๒,๙๗๐,๐๐๐     |               |               | จำนวน ๑ เส้น        | ถนนได้มาตรฐาน ประชาชนสัญจรไป - มา สะดวกปลอดภัย | กองช่าง |
| ๒๙  | โครงการก่อสร้างถนนคอนกรีตเสริมเหล็ก หมู่ที่ ๓ ซอยข้างโรงเรียนไปด้านหลังโรงเรียน (กม. ๐+ ๒๐๐ - กม. ๐+๗๐๐) | เพื่อก่อสร้างถนนให้ได้มาตรฐานสามารถสัญจรไป - มา สะดวก ปลอดภัย | ก่อสร้างถนนคอนกรีตเสริมเหล็ก หมู่ที่ ๓ ซอยข้างโรงเรียนไปด้านหลังโรงเรียน (กม. ๐+ ๒๐๐ - กม. ๐+๗๐๐) ขนาดโครงการ กว้าง ๕.๐๐ เมตร ยาว ๕๐๐.๐๐ เมตร หนา ๐.๑๕ เมตร หรือมีพื้นที่คอนกรีตเสริมเหล็กไม่น้อยกว่า ๒,๕๐๐.๐๐ ตารางเมตร ลงดินไหลทางตามสภาพพื้นที่ ติดตั้งป้ายตามแบบเทศบาลกำหนด |               |               | ๑,๓๓๕,๐๐๐     |               |               | จำนวน ๑ เส้น        | ถนนได้มาตรฐาน ประชาชนสัญจรไป - มา สะดวกปลอดภัย | กองช่าง |

รายละเอียดโครงการพัฒนา

แผนพัฒนาท้องถิ่น (พ.ศ.๒๕๖๖ - ๒๕๗๐)

แบบ ผ. ๐๒

เทศบาลตำบลบ้านยาง อำเภอลำทะเมนชัย จังหวัดนครราชสีมา

- ก. ยุทธศาสตร์จังหวัดที่ ๑ การพัฒนาและเพิ่มขีดความสามารถในการแข่งขันทางเศรษฐกิจ  
 ข. ยุทธศาสตร์การพัฒนาขององค์กรปกครองส่วนท้องถิ่นในเขตจังหวัดที่ ๖ การพัฒนาโครงสร้างพื้นฐาน

๑. ยุทธศาสตร์การพัฒนาด้านโครงสร้างพื้นฐาน  
 ๑.๑ แผนงานอุตสาหกรรมและการโยธา

| โครงการ  | วัตถุประสงค์  | เป้าหมาย<br>(ผลผลิตของโครงการ)   | งบประมาณ      |               |               |               | ตัวชี้วัด | ผลที่คาดว่าจะได้รับ | หน่วยงาน<br>รับผิดชอบหลัก                     |               |
|--|---|--|---------------|---------------|---------------|---------------|-----------|---------------------|---|---------------|
|  |   |  | ๒๕๖๖<br>(บาท) | ๒๕๖๗<br>(บาท) | ๒๕๖๘<br>(บาท) | ๒๕๖๙<br>(บาท) |           |                     |   | ๒๕๗๐<br>(บาท) |
| ๓๐<br>โครงการก่อสร้างถนนคอนกรีตเสริมเหล็ก บ้านหนองม่วง หมู่ที่ ๓ จากบ้านนายส้อยศรีฤทธิ์(พ่อไหว) ไปปากทางถนน (ลำทะเมนชัย - ต.บ้านยาง) ขนาดโครงการกว้าง ๖.๐๐ เมตร ยาว ๑.๕๐๐.๐๐ เมตร หนา ๐.๑๕ เมตร หรือมีพื้นที่คอนกรีตเสริมเหล็ก ไม่น้อยกว่า ๙,๐๐๐.๐๐ ตารางเมตร ลงดินไหลทางตามสภาพพื้นที่ ติดตั้งป้ายตามแบบเทศบาลกำหนด | เพื่อปรับปรุงถนนให้ได้มาตรฐานสามารถสัญจรไป - มา สะดวก ปลอดภัย | ก่อสร้างถนนคอนกรีตเสริมเหล็กบ้านหนองม่วง หมู่ที่ ๓ จากบ้านนายส้อยศรีฤทธิ์(พ่อไหว) ไปปากทางถนน (ลำทะเมนชัย - ต.บ้านยาง) ขนาดโครงการกว้าง ๖.๐๐ เมตร ยาว ๑.๕๐๐.๐๐ เมตร หนา ๐.๑๕ เมตร หรือมีพื้นที่คอนกรีตเสริมเหล็ก ไม่น้อยกว่า ๙,๐๐๐.๐๐ ตารางเมตร ลงดินไหลทางตามสภาพพื้นที่ ติดตั้งป้ายตามแบบเทศบาลกำหนด |               | ๔,๕๕๐,๐๐๐     |               |               |           | จำนวน<br>๑ เส้น     | ถนนได้มาตรฐานประชาชนสัญจรไป - มา สะดวกปลอดภัย | กองช่าง       |
| ๓๑<br>โครงการก่อสร้างถนนคอนกรีตเสริมเหล็ก บ้านโสกคู่ หมู่ที่ ๔ สายทางรอบหมู่บ้าน (ขอยฝั่งสระ ๑) ขนาดโครงการกว้าง ๔.๐๐ เมตร ยาว ๑๓๗.๐๐ เมตร หนา ๐.๑๕ เมตรหรือมีพื้นที่คอนกรีตเสริมเหล็ก ไม่น้อยกว่า ๕๔๔.๐๐ ตารางเมตร ลงดินไหลทางตามสภาพพื้นที่ ติดตั้งป้ายตามแบบเทศบาลกำหนด   | เพื่อก่อสร้างถนนให้ได้มาตรฐานสามารถสัญจรไป - มา สะดวก ปลอดภัย | ก่อสร้างถนนคอนกรีตเสริมเหล็กบ้านโสกคู่ หมู่ที่ ๔ สายทางรอบหมู่บ้าน (ขอยฝั่งสระ ๑) ขนาดโครงการกว้าง ๔.๐๐ เมตร ยาว ๑๓๗.๐๐ เมตร หนา ๐.๑๕ เมตรหรือมีพื้นที่คอนกรีตเสริมเหล็ก ไม่น้อยกว่า ๕๔๔.๐๐ ตารางเมตร ลงดินไหลทางตามสภาพพื้นที่ ติดตั้งป้ายตามแบบเทศบาลกำหนด   |               |               | ๓๐๑,๔๐๐       |               |           | จำนวน<br>๑ เส้น     | ถนนได้มาตรฐานประชาชนสัญจรไป - มา สะดวกปลอดภัย | กองช่าง       |

**รายงานละเอียดโครงการพัฒนา**  
**แผนพัฒนาท้องถิ่น (พ.ศ.๒๕๖๖ - ๒๕๗๐)**  
**เทศบาลตำบลบ้านยาง อำเภอลำทะเมนชัย จังหวัดนครราชสีมา**

แบบ ผ. ๐๒

- ก. ยุทธศาสตร์จังหวัดที่ ๑ การพัฒนาและเพิ่มขีดความสามารถในการแข่งขันทางเศรษฐกิจ
- ข. ยุทธศาสตร์การพัฒนาขององค์กรปกครองส่วนท้องถิ่นในเขตจังหวัดที่ ๖ การพัฒนาโครงสร้างพื้นฐาน
๑. ยุทธศาสตร์การพัฒนาด้านโครงสร้างพื้นฐาน
- ๑.๑ แผนงานอุตสาหกรรมและการโยธา

| โครงการ   | วัตถุประสงค์  | เป้าหมาย<br>(ผลผลิตของโครงการ)  | งบประมาณ      |               |               |               |               | ตัวชี้วัด       | ผลที่คาดว่าจะได้รับ                           | หน่วยงาน<br>รับผิดชอบ<br>หลัก |
|---|---|---|---------------|---------------|---------------|---------------|---------------|-----------------|---|-------------------------------|
|   |   |   | ๒๕๖๖<br>(บาท) | ๒๕๖๗<br>(บาท) | ๒๕๖๘<br>(บาท) | ๒๕๖๙<br>(บาท) | ๒๕๗๐<br>(บาท) |                 |   |                               |
| ๓๒<br>โครงการก่อสร้างถนนคอนกรีตเสริมเหล็กบ้านโลก หมู่ที่ ๔ สายทางซอยหัวไร่ - มา สะดวกปลอดภัย หลวงชนบท ๕๐๒๘ ลงมาที่ใต้ไปหัวไร่   | เพื่อก่อสร้างถนนให้ได้มาตรฐานสามารถสัญจรไป - มา สะดวก ปลอดภัย | ก่อสร้างถนนคอนกรีตเสริมเหล็ก บ้านโลก หมู่ที่ ๔ สายทางซอยหัวไร่ (บริเวณแยกทางหลวงชนบท๕๐๒๘ ลงมาที่ใต้ไปหัวไร่) ขนาดโครงการ กว้าง ๔.๐๐ เมตร ยาว ๘๕.๐๐ เมตร หน้า ๐.๑๕ เมตรหรือมีพื้นที่คอนกรีตเสริมเหล็กไม่น้อยกว่า ๓๔๐.๐๐ ตารางเมตร ลงดินให้ลททางตามสภาพพื้นที่ ติดตั้งป้ายตามแบบเทศบาลกำหนด       | ๒๕๖๖<br>(บาท) | ๒๕๖๗<br>(บาท) | ๒๕๖๘<br>(บาท) | ๒๕๖๙<br>(บาท) | ๒๕๗๐<br>(บาท) | จำนวน<br>๑ เส้น | ถนนได้มาตรฐานประชาชนสัญจรไป - มา สะดวกปลอดภัย | กองช่าง                       |
| ๓๓<br>โครงการก่อสร้างถนนคอนกรีตเสริมเหล็กบ้านโลก หมู่ที่ ๔ บ้านโลกดู สายทางจากที่บ้านนางสาวศรี - บ้านหนองหม่อนศรีหนาม (ทิศตะวันออกบ้านขนาดโครงการกว้าง ๔.๐๐ เมตร ยาว ๑๔๕.๐๐ เมตร หน้า ๐.๑๕ เมตร หรือมีพื้นที่คอนกรีตเสริมเหล็กไม่น้อยกว่า ๕๕๐.๐๐ ตารางเมตร ลงดินให้ลททางตามสภาพพื้นที่ ติดตั้งป้ายตามแบบเทศบาลกำหนด | เพื่อก่อสร้างถนนให้ได้มาตรฐานสามารถสัญจรไป - มา สะดวก ปลอดภัย | ก่อสร้างถนนคอนกรีตเสริมเหล็ก หมู่ที่ ๔ บ้านโลกดู สายทางจากที่บ้านนางสาวศรี - บ้านหนองหม่อนศรีหนาม (ทิศตะวันออกบ้านขนาดโครงการกว้าง ๔.๐๐ เมตร ยาว ๑๔๕.๐๐ เมตร หน้า ๐.๑๕ เมตร หรือมีพื้นที่คอนกรีตเสริมเหล็กไม่น้อยกว่า ๕๕๐.๐๐ ตารางเมตร ลงดินให้ลททางตามสภาพพื้นที่ ติดตั้งป้ายตามแบบเทศบาลกำหนด |               |               | ๓๑๙,๐๐๐       |               |               | จำนวน<br>๑ เส้น | ถนนได้มาตรฐานประชาชนสัญจรไป - มา สะดวกปลอดภัย | กองช่าง                       |



**รายละเอียดโครงการพัฒนา**  
**รายละเอียดโครงการพัฒนา**  
**แผนพัฒนาท้องถิ่น (พ.ศ.๒๕๖๖ – ๒๕๗๐)**  
**เทศบาลตำบลบ้านยาง อำเภอลำทะเมนชัย จังหวัดนครราชสีมา**

- ก. ยุทธศาสตร์จังหวัดที่ ๑ การพัฒนาและเพิ่มขีดความสามารถในการแข่งขันทางเศรษฐกิจ
- ข. ยุทธศาสตร์การพัฒนาขององค์กรปกครองส่วนท้องถิ่นในเขตจังหวัดที่ ๖ การพัฒนาโครงสร้างพื้นฐาน
๑. ยุทธศาสตร์การพัฒนาด้านโครงสร้างพื้นฐาน
- ๑.๑ แผนงานอุตสาหกรรมและการโยธา

แบบ ผ. ๐๒

| ที่ | โครงการ  | วัตถุประสงค์  | เป้าหมาย<br>(ผลผลิตของโครงการ)  | งบประมาณ      |               |               |               |               | ตัวชี้วัด       | ผลที่คาดว่าจะได้รับ                           | หน่วยงาน<br>รับผิดชอบ |
|-----|--|---|---|---------------|---------------|---------------|---------------|---------------|-----------------|---|-----------------------|
|     |  |   |   | ๒๕๖๖<br>(บาท) | ๒๕๖๗<br>(บาท) | ๒๕๖๘<br>(บาท) | ๒๕๖๙<br>(บาท) | ๒๕๗๐<br>(บาท) |                 |   |                       |
| ๓๖  | โครงการก่อสร้างถนนคอนกรีตเสริมเหล็ก หมู่ที่ ๕ สายทางช่วงวัดบ้านหนองเชียงไปบ้านนาง ต่อม พงษ์พิมาย (บริเวณด้านทิศเหนือบ้านหนองเชียง) ขนาดโครงการ กว้าง ๔.๐๐ เมตร ยาว ๒๕๐.๐๐ เมตร หนา ๐.๑๕ เมตร หรือมีพื้นที่คอนกรีตเสริมเหล็กไม่น้อยกว่า ๑,๒๐๐.๐๐ ตารางเมตร ลงดินไหลทางตามสภาพพื้นที่ ติดตั้งป้ายตามแบบเทศบาลกำหนด | เพื่อก่อสร้างถนนให้ได้มาตรฐานสามารถสัญจรไป - มา สะดวก ปลอดภัย | ก่อสร้างถนนคอนกรีตเสริมเหล็กที่บ้านหนองเชียง หมู่ที่ ๕ สายทางช่วงวัดบ้านหนองเชียงไปบ้านนาง ต่อม พงษ์พิมาย (บริเวณด้านทิศเหนือบ้านหนองเชียง) ขนาดโครงการ กว้าง ๔.๐๐ เมตร ยาว ๒๕๐.๐๐ เมตร หนา ๐.๑๕ เมตร หรือมีพื้นที่คอนกรีตเสริมเหล็กไม่น้อยกว่า ๑,๒๐๐.๐๐ ตารางเมตร ลงดินไหลทางตามสภาพพื้นที่ ติดตั้งป้ายตามแบบเทศบาลกำหนด | ๒๕๖๖<br>(บาท) | ๒๕๖๗<br>(บาท) | ๒๕๖๘<br>(บาท) | ๒๕๖๙<br>(บาท) | ๒๕๗๐<br>(บาท) | จำนวน<br>๑ เส้น | ถนนได้มาตรฐานประชาชนสัญจรไป - มา สะดวกปลอดภัย | กองช่าง               |
| ๓๗  | โครงการก่อสร้างถนนหินคลุก คลองประปาบ้านหนองเชียง หมู่ที่ ๕ จากคลองประปาไปโคกโสก  | เพื่อก่อสร้างถนนให้ได้มาตรฐานสามารถสัญจรไป - มา สะดวก ปลอดภัย | ก่อสร้างถนนหินคลุก คลองประปาบ้านหนองเชียง หมู่ที่ ๕ จากคลองประปาไปโคกโสกแดงขนาดโครงการ กว้าง ๔.๐๐ เมตร ยาว ๑๐๐๐.๐๐ เมตร หนา ๐.๑๕ เมตรหรือมีพื้นที่หินคลุกไม่น้อยกว่า ๔๐๐๐.๐๐ ตารางเมตร ติดตั้งป้ายตามแบบเทศบาลกำหนด   | ๘๘๐,๐๐๐       |               |               |               |               | จำนวน<br>๑ เส้น | ถนนได้มาตรฐานประชาชนสัญจรไป - มา สะดวกปลอดภัย | กองช่าง               |
| ๓๘  | โครงการก่อสร้างถนนหินคลุกบ้านหนองเชียง หมู่ที่ ๕ สายแยกไร่นายกัญญา ไปวัดหนองอ้อใหม่  | เพื่อก่อสร้างถนนให้ได้มาตรฐานสามารถสัญจรไป - มา สะดวก ปลอดภัย | ก่อสร้างถนนหินคลุกบ้านหนองเชียง หมู่ที่ ๕ สายแยกไร่นายกัญญา ไปวัดหนองอ้อใหม่ขนาดโครงการ กว้าง ๔.๐๐ เมตร ยาว ๒๐๐.๐๐ เมตร หนา ๐.๑๕ เมตร หรือมีพื้นที่หินคลุกไม่น้อยกว่า ๘๐๐.๐๐ ตารางเมตร ติดตั้งป้ายตามแบบเทศบาลกำหนด   | ๑๗๖,๐๐๐       |               |               |               |               | จำนวน<br>๑ เส้น | ถนนได้มาตรฐานประชาชนสัญจรไป - มา สะดวกปลอดภัย | กองช่าง               |



รายละเอียดโครงการพัฒนา

แบบ ผ. ๐๒

แผนพัฒนาท้องถิ่น (พ.ศ.๒๕๖๖ - ๒๕๗๐)

เทศบาลตำบลบ้านยาง อำเภอลำทะเมนชัย จังหวัดนครราชสีมา

- ก. ยุทธศาสตร์จังหวัดที่ ๑ การพัฒนาและเพิ่มขีดความสามารถในการแข่งขันทางเศรษฐกิจ  
 ข. ยุทธศาสตร์การพัฒนาขององค์กรปกครองส่วนท้องถิ่นในเขตจังหวัดที่ ๖ การพัฒนาโครงสร้างพื้นฐาน

๑. ยุทธศาสตร์การพัฒนาด้านโครงสร้างพื้นฐาน  
 ๑.๑ แผนงานอุตสาหกรรมและการโยธา

| ที่ | โครงการ  | วัตถุประสงค์   | เป้าหมาย<br>(ผลผลิตของโครงการ)  | งบประมาณ      |               |               |               |               | ผลที่คาดว่าจะได้รับ                            | หน่วยงาน<br>รับผิดชอบหลัก |
|-----|--|--|---|---------------|---------------|---------------|---------------|---------------|--|---------------------------|
|     |  |  |   | ๒๕๖๖<br>(บาท) | ๒๕๖๗<br>(บาท) | ๒๕๖๘<br>(บาท) | ๒๕๖๙<br>(บาท) | ๒๕๗๐<br>(บาท) |  |                           |
| ๓๙  | โครงการก่อสร้างถนนคอนกรีตเสริมเหล็ก บ้านหินแร่ หมู่ที่ ๖ จากบ้านนายเขย ลีอนาม ไปสระประปา หมู่ที่ ๖ ขนาดโครงการ กว้าง ๕.๐๐ เมตร ยาว ๑๓๐.๐๐ เมตร หนา ๐.๑๕ เมตร หรือมีพื้นที่คอนกรีตเสริมเหล็กไม่น้อยกว่า ๖๕๐.๐๐ ตารางเมตร ลงดินไหลทางตามสภาพพื้นที่ ติดตั้งป้ายตามแบบเทศบาลกำหนด | เพื่อก่อสร้างถนนให้ได้มาตรฐานสามารถสัญจรไป - มา สะดวกปลอดภัย | ก่อสร้างถนนคอนกรีตเสริมเหล็ก บ้านหินแร่ หมู่ที่ ๖ จากบ้านนายเขย ลีอนาม ไปสระประปา หมู่ที่ ๖ ขนาดโครงการ กว้าง ๕.๐๐ เมตร ยาว ๑๓๐.๐๐ เมตร หนา ๐.๑๕ เมตร หรือมีพื้นที่คอนกรีตเสริมเหล็กไม่น้อยกว่า ๖๕๐.๐๐ ตารางเมตร ลงดินไหลทางตามสภาพพื้นที่ ติดตั้งป้ายตามแบบเทศบาลกำหนด | ๓๕๗,๕๐๐       |               |               |               |               | ถนนได้มาตรฐาน ประชาชนสัญจรไป - มา สะดวกปลอดภัย | กองช่าง                   |
| ๔๐  | โครงการก่อสร้างถนนคอนกรีตเสริมเหล็ก บ้านหินแร่ หมู่ที่ ๖ จากบ้านนางเพียร ตั้งโง่งไป นางนิภาพร แก้วแยม  | เพื่อก่อสร้างถนนให้ได้มาตรฐานสามารถสัญจรไป - มา สะดวกปลอดภัย | ก่อสร้างถนนคอนกรีตเสริมเหล็ก หมู่ที่ ๖ จากบ้านนางเพียร ตั้งโง่งไป บ้านนางนิภาพร แก้วแยม ขนาดโครงการ กว้าง ๔.๐๐ เมตร ยาว ๑๕๐.๐๐ เมตร หนา ๐.๑๕ เมตร หรือมีพื้นที่คอนกรีตเสริมเหล็กไม่น้อยกว่า ๖๐๐.๐๐ ตารางเมตร ลงดินไหลทางตามสภาพพื้นที่ ติดตั้งป้ายตามแบบเทศบาลกำหนด     |               |               |               | ๑๓๒,๐๐๐       |               | ถนนได้มาตรฐาน ประชาชนสัญจรไป - มา สะดวกปลอดภัย | กองช่าง                   |

รายละเอียดโครงการพัฒนา

แบบ ผ. ๐๒

แผนพัฒนาท้องถิ่น (พ.ศ.๒๕๖๖ - ๒๕๗๐)

เทศบาลตำบลบ้านยาง อำเภอลำทะเมนชัย จังหวัดนครราชสีมา

- ก. ยุทธศาสตร์จังหวัดที่ ๑ การพัฒนาและเพิ่มขีดความสามารถในการแข่งขันทางเศรษฐกิจ  
 ข. ยุทธศาสตร์การพัฒนาขององค์การปกครองส่วนท้องถิ่นในเขตจังหวัดที่ ๖ การพัฒนาโครงสร้างพื้นฐาน

๑. ยุทธศาสตร์การพัฒนาด้านโครงสร้างพื้นฐาน  
 ๑.๑ แผนงานอุตสาหกรรมและการโยธา

| ที่ | โครงการ  | วัตถุประสงค์  | เป้าหมาย<br>(ผลผลิตของโครงการ)   | งบประมาณ      |               |               |               | ตัวชี้วัด    | ผลที่คาดว่าจะได้รับ                            | หน่วยงาน<br>รับผิดชอบ |
|-----|--|---|--|---------------|---------------|---------------|---------------|--------------|--|-----------------------|
|     |  |   |  | ๒๕๖๖<br>(บาท) | ๒๕๖๗<br>(บาท) | ๒๕๖๘<br>(บาท) | ๒๕๖๙<br>(บาท) |              |  |                       |
| ๔๑  | โครงการก่อสร้างถนนคอนกรีตเสริมเหล็กบ้านหินแร่ หมู่ที่ ๖ นางละม้าย เสียงกระบือ ไปเล้าห้วยมะไฟ   | เพื่อก่อสร้างถนนให้ได้มาตรฐานสามารถสัญจรไป - มา สะดวก ปลอดภัย | ก่อสร้างถนนคอนกรีตเสริมเหล็ก บ้านหินแร่ หมู่ที่ ๖ นางละม้าย เสียงกระบือ ไปเล้าห้วยมะไฟ ขนาดโครงการ กว้าง ๕.๐๐ เมตร ยาว ๒๐๐.๐๐ เมตร หน้า ๐.๑๕ เมตร หรือมีพื้นที่ดินकुไม่ น้อยกว่า ๑,๐๐๐.๐๐ ตารางเมตร ติดตั้งป้ายตามแบบเทศบาลกำหนด   | ๒๒๐,๐๐๐       |               |               |               | จำนวน ๑ เส้น | ถนนได้มาตรฐาน ประชาชนสัญจรไป - มา สะดวกปลอดภัย | กองช่าง               |
| ๔๒  | โครงการก่อสร้างถนนคอนกรีตเสริมเหล็กบ้านหินแร่ หมู่ที่ ๖ สายทางบ้านหนองนกเป็ด - บ้านหินแร่ - บ้านหนองนกเป็ด (จากโรงเรียนบ้านหินแร่ - สะพานบ้านหนองนกเป็ด) | เพื่อก่อสร้างถนนให้ได้มาตรฐานสามารถสัญจรไป - มา สะดวก ปลอดภัย | ก่อสร้างถนนคอนกรีตเสริมเหล็กบ้านหินแร่ หมู่ที่ ๖ สายทางบ้านหินแร่ - บ้านหนองนกเป็ด (จากโรงเรียนบ้านหนองนกเป็ด) สะพานบ้านหนองนกเป็ด) ขนาดโครงการ กว้าง ๕.๐๐ เมตร ยาว ๑,๒๐๐.๐๐ เมตร หน้า ๐.๑๕ เมตร หรือมีพื้นที่คอนกรีตเสริมเหล็กไม่น้อยกว่า ๖๐๐๐.๐๐ตารางเมตร ลงดินไหลทางตามสภาพพื้นที่ ติดตั้งป้ายตามแบบเทศบาลกำหนด |               |               | ๑,๓๒๐,๐๐๐     |               | จำนวน ๑ เส้น | ถนนได้มาตรฐาน ประชาชนสัญจรไป - มา สะดวกปลอดภัย | กองช่าง               |

รายงานละเอียดโครงการพัฒนา  
แผนพัฒนาท้องถิ่น (พ.ศ.๒๕๖๖ – ๒๕๗๐)  
เทศบาลตำบลบ้านยาง อำเภอลำทะเมนชัย จังหวัดนครราชสีมา

แบบ ผ. ๐๒

ก. ยุทธศาสตร์จังหวัดที่ ๑ การพัฒนาและเพิ่มขีดความสามารถในการแข่งขันทางเศรษฐกิจ

ข. ยุทธศาสตร์การพัฒนาขององค์กรปกครองส่วนท้องถิ่นในเขตจังหวัดที่ ๖ การพัฒนาโครงสร้างพื้นฐาน

๑. ยุทธศาสตร์การพัฒนาด้านโครงสร้างพื้นฐาน

๑.๑ แผนงานอุตสาหกรรมและการโยธา

| ที่ | โครงการ   | วัตถุประสงค์  | เป้าหมาย<br>(ผลผลิตของโครงการ)   | งบประมาณ      |               |               |               |               | ตัวชี้วัด    | ผลที่คาดว่าจะได้รับ        | หน่วยงาน<br>รับผิดชอบหลัก |
|-----|---|---|--|---------------|---------------|---------------|---------------|---------------|--------------|----------------------------|---------------------------|
|     |   |   |  | ๒๕๖๖<br>(บาท) | ๒๕๖๗<br>(บาท) | ๒๕๖๘<br>(บาท) | ๒๕๖๙<br>(บาท) | ๒๕๗๐<br>(บาท) |              |                            |                           |
| ๔๓  | โครงการก่อสร้างถนนคอนกรีตเสริมเหล็ก บ้านหินแร่ หมู่ที่ ๖ สายทางจากบ้านนางจันทร์ ศาลาภิรมย์ ถึงบ้านนายบุญยงค์ ชันรั้งรักษา ขนาดโครงการกว้าง ๕.๐๐ เมตร ยาว ๒๐๐.๐๐ เมตร หน้า ๐.๑๕ เมตร หรือมีพื้นที่คอนกรีตเสริมเหล็กไม่น้อยกว่า ๑๐๐๐.๐๐ ตารางเมตร ลงดินไหลทางตามสภาพพื้นที่ ติดตั้งป้ายตามแบบเทศบาล กำหนด | เพื่อก่อสร้างถนนให้ได้มาตรฐานสามารถสัญจรไป - มา สะดวกปลอดภัย  | ก่อสร้างถนนคอนกรีตเสริมเหล็ก บ้านหินแร่ หมู่ที่ ๖ สายทางจากบ้านนางจันทร์ ศาลาภิรมย์ ถึงบ้านนายบุญยงค์ ชันรั้งรักษา ขนาดโครงการกว้าง ๕.๐๐ เมตร ยาว ๒๐๐.๐๐ เมตร หน้า ๐.๑๕ เมตร หรือมีพื้นที่คอนกรีตเสริมเหล็กไม่น้อยกว่า ๑๐๐๐.๐๐ ตารางเมตร ลงดินไหลทางตามสภาพพื้นที่ ติดตั้งป้ายตามแบบเทศบาล กำหนด | ๒๒๐,๐๐๐       |               |               |               |               | จำนวน ๑ เส้น | ถนนได้มาตรฐาน สะดวกปลอดภัย | กองช่าง                   |
| ๔๔  | โครงการปรับปรุงถนนคอนกรีตเสริมเหล็ก บ้านหนองอ้อ หมู่ที่ ๘ จากบ้านนายสมนึก พิสิทินา ไปบ้านนายสมาน ศาลาแดง บ้านนายสมาน ศาลาแดง  | เพื่อก่อสร้างถนนให้ได้มาตรฐานสามารถสัญจรไป - มา สะดวก ปลอดภัย | ปรับปรุงถนนคอนกรีตเสริมเหล็ก บ้านหนองอ้อหมู่ที่ ๘ จากบ้านนายสมนึก พิสิทินา ไปบ้านนายสมาน ศาลาแดง ขนาดโครงการกว้าง ๔.๐๐ เมตร ยาว ๑๑๐.๐๐ เมตร หน้า ๐.๑๐ เมตร หรือมีพื้นที่คอนกรีตเสริมเหล็กไม่น้อยกว่า ๔๔๐.๐๐ ตารางเมตรลงดินไหลทางตามสภาพพื้นที่ ติดตั้งป้ายตามแบบเทศบาลกำหนด                      | ๑๕๔,๐๐๐       |               |               |               |               | จำนวน ๑ เส้น | ถนนได้มาตรฐาน สะดวกปลอดภัย | กองช่าง                   |

รายละเอียดโครงการพัฒนา

แบบ ผ. ๐๒

แผนพัฒนาท้องถิ่น (พ.ศ.๒๕๖๖ - ๒๕๗๐)

เทศบาลตำบลบ้านยาง อำเภอลำทะเมนชัย จังหวัดนครราชสีมา

ก. ยุทธศาสตร์จังหวัดที่ ๑ การพัฒนาและเพิ่มขีดความสามารถในการแข่งขันทางเศรษฐกิจ

ข. ยุทธศาสตร์การพัฒนาขององค์กรปกครองส่วนท้องถิ่นในเขตจังหวัดที่ ๖ การพัฒนาโครงสร้างพื้นฐาน

๑. ยุทธศาสตร์การพัฒนาด้านโครงสร้างพื้นฐาน

๑.๑ แผนงานอุตสาหกรรมและการโยธา

| ที่ | โครงการ   | วัตถุประสงค์  | เป้าหมาย<br>(ผลผลิตของโครงการ)  | งบประมาณ      |               |               |               |               | ตัวชี้วัด       | ผลที่คาดว่าจะได้รับ                            | หน่วยงาน<br>รับผิดชอบ |
|-----|---|---|---|---------------|---------------|---------------|---------------|---------------|-----------------|--|-----------------------|
|     |   |   |   | ๒๕๖๖<br>(บาท) | ๒๕๖๗<br>(บาท) | ๒๕๖๘<br>(บาท) | ๒๕๖๙<br>(บาท) | ๒๕๗๐<br>(บาท) |                 |  |                       |
| ๔๕  | โครงการปรับปรุงถนนคอนกรีตเสริมเหล็ก หมู่ที่ ๘ จากบ้านนายสมนึกพิถีภนา ไป - มา สะดวก ปลอดภัย        | เพื่อก่อสร้างถนนให้ได้มาตรฐานสามารถสัญจรไป - มา สะดวก ปลอดภัย | ปรับปรุงถนนคอนกรีตเสริมเหล็ก หมู่ที่ ๘ จากบ้านนายสมนึกพิถีภนา ไปวัดบ้านหนองเขือก ขนาดโครงการ กว้าง ๔.๐๐ เมตร ยาว ๑๙๐.๐๐ เมตร ทนมา ๐.๐๕ เมตร หรือมีพื้นที่คอนกรีตเสริมเหล็กไม่น้อยกว่า ๗๖๐.๐๐ ตารางเมตร ลงดินไหลทางตามสภาพพื้นที่ ติดตั้งป้ายตามแบบเทศบาลกำหนด |               |               | ๒๖๖,๐๐๐       |               |               | จำนวน<br>๑ เส้น | ถนนได้มาตรฐาน ประชาชนสัญจรไป - มา สะดวกปลอดภัย | กองช่าง               |
| ๔๖  | โครงการปรับปรุงถนนคอนกรีตเสริมเหล็ก หมู่ที่ ๘ จากบ้านนายบุญมี เข็มเพื่อเพิ่มพื้นที่วัดบ้านหนองอ้อ | เพื่อก่อสร้างถนนให้ได้มาตรฐานสามารถสัญจรไป - มา สะดวก ปลอดภัย | ปรับปรุงถนนคอนกรีตเสริมเหล็ก หมู่ที่ ๘ จากบ้านนายบุญมี เข็มพื้นที่ไปวัดบ้านหนองอ้อ ขนาดโครงการ กว้าง ๔.๐๐ เมตร ยาว ๗๕๐.๐๐ เมตร ทนมา ๐.๕๐ เมตร หรือมีพื้นที่ผิวจราจรไม่น้อยกว่า  |               |               | ๑,๐๕๐,๐๐๐     |               |               | จำนวน<br>๑ เส้น | ถนนได้มาตรฐาน ประชาชนสัญจรไป - มา สะดวกปลอดภัย | กองช่าง               |

รายงานละเอียดโครงการพัฒนา  
แผนพัฒนาท้องถิ่น (พ.ศ.๒๕๖๖ – ๒๕๗๐)  
เทศบาลตำบลบ้านยาง อำเภอลำทะเมนชัย จังหวัดนครราชสีมา

แบบ ผ. ๐๒

ก. ยุทธศาสตร์จังหวัดที่ ๑ การพัฒนาและเพิ่มขีดความสามารถในการแข่งขันทางเศรษฐกิจ

ข. ยุทธศาสตร์การพัฒนาขององค์กรปกครองส่วนท้องถิ่นในเขตจังหวัดที่ ๖ การพัฒนาโครงสร้างพื้นฐาน

๑. ยุทธศาสตร์การพัฒนาด้านโครงสร้างพื้นฐาน  
๑.๑ แผนงานอุตสาหกรรมและการโยธา

| ที่ | โครงการ   | วัตถุประสงค์   | เป้าหมาย<br>(ผลผลิตของโครงการ)   | งบประมาณ      |               |               |               |               | ตัวชี้วัด    | ผลที่คาดว่าจะได้รับ                            | หน่วยงานรับผิดชอบหลัก |
|-----|---|--|--|---------------|---------------|---------------|---------------|---------------|--------------|--|-----------------------|
|     |   |  |  | ๒๕๖๖<br>(บาท) | ๒๕๖๗<br>(บาท) | ๒๕๖๘<br>(บาท) | ๒๕๖๙<br>(บาท) | ๒๕๗๐<br>(บาท) |              |  |                       |
| ๔๗  | โครงการก่อสร้างถนนหินคลุก หมู่ที่ ๘ จากบ้านหัววัดไปเมรุ วัดไปเมรุ                             | เพื่อปรับปรุงถนนให้ได้มาตรฐานสามารถสัญจรไป - มา สะดวกปลอดภัย | ก่อสร้างถนนหินคลุก หมู่ที่ ๘ จากบ้านหัววัดไปเมรุ ขนาดโครงการ ยาว ๗๐.๐๐ เมตร หน้า ๐.๐๕ เมตร หรือพื้นที่หินคลุกไม่น้อยกว่าหรือมีพื้นที่หินคลุกไม่น้อยกว่า ๒๘๐.๐๐ ตารางเมตร ลงดินให้ลงตามสภาพพื้นที่ ติดตั้งป้ายตามแบบเทศบาลกำหนด                                   |               |               | ๔๑,๐๐๐        |               |               | จำนวน ๑ เส้น | ถนนได้มาตรฐาน ประชาชนสัญจรไป - มา สะดวกปลอดภัย | กองช่าง               |
| ๔๘  | โครงการปรับปรุงถนนคอนกรีตเสริมเหล็ก หมู่ที่ ๗ จากหน้าวัดหัวฝักหนาม ไปสามแยกทิศตะวันตกหมู่บ้าน | เพื่อปรับปรุงถนนให้ได้มาตรฐานสามารถสัญจรไป - มา สะดวกปลอดภัย | ปรับปรุงถนนคอนกรีตเสริมเหล็ก หมู่ที่ ๗ จากหน้าวัดหัวฝักหนาม ไปสามแยกทิศตะวันตกหมู่บ้าน ขนาดโครงการกว้าง ๔.๐๐ เมตร ยาว ๗๕.๐๐ เมตร หน้า ๐.๑๐ เมตร หรือพื้นที่คอนกรีตเสริมเหล็กไม่น้อยกว่า ๓,๐๐๐.๐๐ ตารางเมตร ลงดินให้ลงตามสภาพพื้นที่ ติดตั้งป้ายตามแบบเทศบาลกำหนด | ๑,๐๕๐,๐๐๐     |               |               |               |               | จำนวน ๑ เส้น | ถนนได้มาตรฐาน ประชาชนสัญจรไป - มา สะดวกปลอดภัย | กองช่าง               |

รายงานละเอียดโครงการพัฒนา  
แผนพัฒนาท้องถิ่น (พ.ศ.๒๕๖๖ – ๒๕๗๐)  
เทศบาลตำบลบ้านยาง อำเภอลำทะเมนชัย จังหวัดนครราชสีมา

แบบ ผ. ๐๒

ก. ยุทธศาสตร์จังหวัดที่ ๑ การพัฒนาและเพิ่มขีดความสามารถในการแข่งขันทางเศรษฐกิจ

ข. ยุทธศาสตร์การพัฒนาขององค์กรปกครองส่วนท้องถิ่นในเขตจังหวัดที่ ๖ การพัฒนาโครงสร้างพื้นฐาน

๑. ยุทธศาสตร์การพัฒนาด้านโครงสร้างพื้นฐาน

๑.๑ แผนงานอุตสาหกรรมและการโยธา

| ที่ | โครงการ   | วัตถุประสงค์  | เป้าหมาย<br>(ผลผลิตของโครงการ)  | งบประมาณ      |               |               |               | ตัวชี้วัด       | ผลที่คาดว่าจะได้รับ                                     | หน่วยงาน<br>รับผิดชอบ<br>หลัก |
|-----|---|---|---|---------------|---------------|---------------|---------------|-----------------|---|-------------------------------|
|     |   |   |   | ๒๕๖๖<br>(บาท) | ๒๕๖๗<br>(บาท) | ๒๕๖๘<br>(บาท) | ๒๕๗๐<br>(บาท) |                 |   |                               |
| ๔๙  | โครงการก่อสร้างถนน<br>เชิงลาดคลอง (วงแห<br>วนรอบหมู่บ้าน) หมู่ที่ ๗   | เพื่อก่อสร้างถนนให้ได้<br>มาตรฐานสามารถสัญจร<br>ไป – มา สะดวก ปลอดภัย | ก่อสร้างถนนดินข้างลำคลอง<br>(วงแหวนรอบหมู่บ้าน) หมู่ที่ ๗<br>ขนาดโครงการ กว้าง ๔.๐๐ เมตร<br>ยาว ๗๐๐.๐๐ เมตร หนา ๐.๕๐ เมตร<br>หรือมีพื้นที่ผิวจราจรไม่น้อยกว่า<br>๒๕๐๐.๐๐ตารางเมตร ติดตั้งป้าย<br>ตามแบบเทศบาลกำหนด  |               |               | ๑๑๙,๐๐๐       |               | จำนวน<br>๑ เส้น | ถนนได้มาตรฐาน<br>ประชาชนสัญจรไป –<br>มา<br>สะดวกปลอดภัย | กองช่าง                       |
| ๕๐  | โครงการก่อสร้างถนน<br>คอนกรีตเสริมเหล็ก หมู่ที่<br>๙ สายทางบ้านหนอง<br>เป็ด - บ้านหนองดู (จาก<br>หนองดู ขว้ที่ ๑ ทางโค้ง<br>หนองดู ขว้ที่ ๑ ทางโค้ง<br>ไปถึงเขตชายป่า<br>สาธารณะ) | เพื่อก่อสร้างถนนให้ได้<br>มาตรฐานสามารถสัญจร<br>ไป – มา สะดวก ปลอดภัย | ก่อสร้างถนนคอนกรีตเสริมเหล็ก<br>หมู่ที่ ๙ สายทางบ้านหนองเป็ด -<br>บ้านหนองดู (จากหนองงนงเป็ด -ไป<br>บ้านหนองดู ขว้ที่ ๑ ทางโค้งไปถึงเขต<br>ชายป่าสาธารณะ) ขนาดโครงการกว้าง<br>๕.๐๐ เมตร ยาว ๒,๐๐๐.๐๐ เมตร<br>หนา ๐.๑๕ เมตร หรือมีพื้นที่คอนกรีต<br>เสริมเหล็กไม่น้อยกว่า ๑๐๐๐๐.๐๐<br>ตารางเมตรลงดินไหลตามสภาพ<br>พื้นที่ ติดตั้งป้ายตามแบบเทศบาล<br>กำหนด |               |               | ๕,๕๐๐,๐๐๐     |               | จำนวน<br>๑ เส้น | ถนนได้มาตรฐาน<br>ประชาชนสัญจรไป –<br>มา<br>สะดวกปลอดภัย | กองช่าง                       |

รายงานละเอียดโครงการพัฒนา  
แผนพัฒนาท้องถิ่น (พ.ศ.๒๕๖๖ – ๒๕๗๐)  
เทศบาลตำบลบ้านยาง อำเภอลำทะเมนชัย จังหวัดนครราชสีมา

แบบ ผ. ๐๒

- ก. ยุทธศาสตร์จังหวัดที่ ๑ การพัฒนาและเพิ่มขีดความสามารถในการแข่งขันทางเศรษฐกิจ
- ข. ยุทธศาสตร์การพัฒนาขององค์กรปกครองส่วนท้องถิ่นในเขตจังหวัดที่ ๖ การพัฒนาโครงสร้างพื้นฐาน
๑. ยุทธศาสตร์การพัฒนาด้านโครงสร้างพื้นฐาน
- ๑.๑ แผนงานอุตสาหกรรมและการโยธา

| ที่ | โครงการ   | วัตถุประสงค์  | เป้าหมาย<br>(ผลผลิตของโครงการ)   | งบประมาณ      |               |               |               | ตัวชี้วัด       | ผลที่คาดว่าจะได้รับ                           | หน่วยงาน<br>รับผิดชอบ |
|-----|---|---|--|---------------|---------------|---------------|---------------|-----------------|---|-----------------------|
|     |   |   |  | ๒๕๖๖<br>(บาท) | ๒๕๖๗<br>(บาท) | ๒๕๖๘<br>(บาท) | ๒๕๗๐<br>(บาท) |                 |   |                       |
| ๕๑  | โครงการก่อสร้างถนนคอนกรีตเสริมเหล็ก สายทางบ้านหนองนกเปิด - บ้านหนองอู๋ (จากหนองนกเปิด - ไปบ้านหนองอู๋ ช่วงที่ ๒ ป่าสารณะ-เชื่อมสายทางบ้านอ้อ - บ้านหนองอู๋) ขนาดโครงการกว้าง ๕.๐๐ เมตร ยาว ๗๕๐.๐๐ เมตร หนา ๐.๑๕ เมตร หรือมีพื้นที่คอนกรีตเสริมเหล็กไม่น้อยกว่า ๓,๗๐๐.๐๐ ตารางเมตร ลงดินไหล่ทางตามสภาพพื้นที่ ดัดตั้งป้ายตามแบบเทศบาลกำหนด | เพื่อก่อสร้างถนนให้ได้มาตรฐานสามารถสัญจรไป - มา สะดวก ปลอดภัย | ก่อสร้างถนนคอนกรีตเสริมเหล็ก หมู่ที่ ๙ สายทางบ้านหนองนกเปิด - บ้านหนองอู๋ (จากหนองนกเปิด - ไปบ้านหนองอู๋ ช่วงที่ ๒ ป่าสารณะ-เชื่อมสายทางบ้านอ้อ - บ้านหนองอู๋) ขนาดโครงการกว้าง ๕.๐๐ เมตร ยาว ๗๕๐.๐๐ เมตร หนา ๐.๑๕ เมตร หรือมีพื้นที่คอนกรีตเสริมเหล็กไม่น้อยกว่า ๓,๗๐๐.๐๐ ตารางเมตร ลงดินไหล่ทางตามสภาพพื้นที่ ดัดตั้งป้ายตามแบบเทศบาลกำหนด |               |               | ๒,๐๓๕,๐๐๐     |               | จำนวน<br>๑ เส้น | ถนนได้มาตรฐานประชาชนสัญจรไป - มา สะดวกปลอดภัย | กองช่าง               |
| ๕๒  | โครงการก่อสร้างถนนคอนกรีตเสริมเหล็ก สายทางบ้านหนองอู๋ (จากหนองอู๋ - ไปบ้านหนองอู๋ ช่วงที่ ๒ ป่าสารณะ-เชื่อมสายทางบ้านอ้อ - บ้านหนองอู๋)   | เพื่อปรับปรุงถนนให้ได้มาตรฐานสามารถสัญจรไป - มา สะดวก ปลอดภัย | ก่อสร้างถนนคอนกรีตเสริมเหล็ก หมู่ที่ ๙ นายหลั่น เจือทอง ไปนางนงน้อย สุขหนา ขนาดโครงการ กว้าง ๔.๐๐ เมตร ยาว ๒๐๐.๐๐ เมตร หนา ๐.๑๕ เมตร หรือมีพื้นที่คอนกรีตเสริมเหล็กไม่น้อยกว่า ๘๐๐.๐๐ ตารางเมตร ลงดินไหล่ทางตามสภาพพื้นที่ ดัดตั้งป้ายตามแบบเทศบาลกำหนด  |               |               | ๔๔๐,๐๐๐       |               | จำนวน<br>๑ เส้น | ถนนได้มาตรฐานประชาชนสัญจรไป - มา สะดวกปลอดภัย | กองช่าง               |

รายละเอียดโครงการพัฒนา

แบบ ผ. ๐๒

แผนพัฒนาท้องถิ่น (พ.ศ.๒๕๖๖ - ๒๕๗๐)

เทศบาลตำบลบ้านยาง อำเภอลำทะเมนชัย จังหวัดนครราชสีมา

- ก. ยุทธศาสตร์จังหวัดที่ ๑ การพัฒนาและเพิ่มขีดความสามารถในการแข่งขันทางเศรษฐกิจ  
 ข. ยุทธศาสตร์การพัฒนาขององค์การปกครองส่วนท้องถิ่นในเขตจังหวัดที่ ๖ การพัฒนาโครงสร้างพื้นฐาน

๑. ยุทธศาสตร์การพัฒนาด้านโครงสร้างพื้นฐาน  
 ๑.๑ แผนงานอุตสาหกรรมและการโยธา

| ที่ | โครงการ  | วัตถุประสงค์   | เป้าหมาย<br>(ผลผลิตของโครงการ)  | งบประมาณ      |               |               |               | ตัวชี้วัด    | ผลที่คาดว่าจะได้รับ                            | หน่วยงาน<br>รับผิดชอบหลัก |
|-----|--|--|---|---------------|---------------|---------------|---------------|--------------|--|---------------------------|
|     |  |  |   | ๒๕๖๖<br>(บาท) | ๒๕๖๗<br>(บาท) | ๒๕๖๘<br>(บาท) | ๒๕๖๙<br>(บาท) |              |  |                           |
| ๕๓  | โครงการก่อสร้างถนนคอนกรีตเสริมเหล็ก หมู่ที่ ๙ จากบ้านนางสี พงษ์เจริญ ไปบ้านนางกัญญารัตน์ พงษ์เจริญ                                     | เพื่อปรับปรุงถนนให้ได้มาตรฐานสามารถสัญจรไป - มา สะดวกปลอดภัย | ก่อสร้างถนนคอนกรีตเสริมเหล็ก หมู่ที่ ๙ จากบ้านนางสี พงษ์เจริญ ไปบ้านนางกัญญารัตน์ พงษ์เจริญ ขนาดโครงการกว้าง ๓.๐๐ เมตร ยาว ๒๐๐.๐๐ เมตร ทมา ๐.๑๕ เมตร หรือมีพื้นที่ดินปลูกไม่น้อยกว่า ๖๐๐.๐๐ ตารางเมตร ติดตั้งป้ายตามแบบเทศบาลกำหนด  |               |               | ๑๓๒,๐๐๐       |               | จำนวน ๑ เส้น | ถนนได้มาตรฐาน ประชาชนสัญจรไป - มา สะดวกปลอดภัย | กองช่าง                   |
| ๕๔  | โครงการก่อสร้างถนนคอนกรีตเสริมเหล็ก หมู่ที่ ๙ จากบ้านนายคำ เพียร บุญเรืองเศษฐ์ ไป บ้านนางคำแพง บุญเรืองเศษฐ์ ไป บ้านนางคำแพง บุญเที่ยง | เพื่อก่อสร้างถนนให้ได้มาตรฐานสามารถสัญจรไป - มา สะดวกปลอดภัย | ก่อสร้างถนนคอนกรีตเสริมเหล็ก หมู่ที่ ๙ จากบ้านนายคำเพียร บุญเรืองเศษฐ์ ไปบ้านนางคำแพง บุญเที่ยงขนาดโครงการ กว้าง ๕.๐๐ เมตร ยาว ๑๒๐.๐๐ เมตร ทมา ๐.๑๕ เมตร หรือมีพื้นที่คอนกรีตเสริมเหล็กไม่น้อยกว่า ๖๐๐.๐๐ตารางเมตร ลงดินไหลทางตามสภาพพื้นที่ ติดตั้งป้ายตามแบบเทศบาลกำหนด |               |               | ๓๓๐,๐๐๐       |               | จำนวน ๑ เส้น | ถนนได้มาตรฐาน ประชาชนสัญจรไป - มา สะดวกปลอดภัย | กองช่าง                   |



**รายละเอียดโครงการพัฒนา**  
**แผนพัฒนาท้องถิ่น (พ.ศ.๒๕๖๖ - ๒๕๗๐)**  
**เทศบาลตำบลบ้านยาง อำเภอลำทะเมนชัย จังหวัดนครราชสีมา**

แบบ ผ. ๐๒

- ก. ยุทธศาสตร์จังหวัดที่ ๑ การพัฒนาและเพิ่มขีดความสามารถในการแข่งขันทางเศรษฐกิจ
- ข. ยุทธศาสตร์การพัฒนาขององค์การบริหารส่วนท้องถิ่นในเขตจังหวัดที่ ๖ การพัฒนาโครงสร้างพื้นฐาน

**๑. ยุทธศาสตร์การพัฒนาด้านโครงสร้างพื้นฐาน**  
**๑.๑ แผนงานอุตสาหกรรมและการโยธา**

| ที่ | โครงการ  | วัตถุประสงค์  | เป้าหมาย<br>(ผลผลิตของโครงการ)  | งบประมาณ      |               |               |               | ตัวชี้วัด    | ผลที่คาดว่าจะได้รับ                            | หน่วยงาน<br>รับผิดชอบหลัก |
|-----|--|---|---|---------------|---------------|---------------|---------------|--------------|--|---------------------------|
|     |  |   |   | ๒๕๖๖<br>(บาท) | ๒๕๖๗<br>(บาท) | ๒๕๖๘<br>(บาท) | ๒๕๖๙<br>(บาท) |              |  |                           |
| ๕๕  | โครงการก่อสร้างถนนดินจากบ้านนายนจรัส ต.พรหมรัมย์ ไปนานางแวว พรหมรัมย์ ไปนานางแวว   | เพื่อปรับปรุงถนนให้ได้มาตรฐานสามารถสัญจรไป - มา สะดวกปลอดภัย  | ก่อสร้างถนนดินจากบ้านนายนจรัส ต.พรหมรัมย์ ไปนานางแวว ที่บวอ ขนาดโครงการกว้าง ๕.๐๐ เมตร ยาว ๑.๓๐๐.๐๐ เมตร หนา ๐.๕๐ เมตร หรือมีพื้นที่ผิวจราจรไม่น้อยกว่า ๖,๕๐๐.๐๐ ตารางเมตร ลงดินในหลทางตามสภาพพื้นที่ ดัดตั้งป้ายตามแบบเทศบาลกำหนด                    |               |               |               |               | จำนวน ๑ เส้น | ถนนได้มาตรฐาน ประชาชนสัญจรไป - มา สะดวกปลอดภัย | กองช่าง                   |
| ๕๖  | โครงการก่อสร้างถนนคอนกรีตเสริมเหล็กขยายผิวจราจร หมู่ที่ ๑๐ พร้อมก่อสร้างรางระบายน้ำ ขนาดโครงการกว้าง ๒.๐๐ เมตร ยาว ๑๖๗.๐๐ เมตร หนา ๐.๑๕ เมตร หรือมีพื้นที่คอนกรีตเสริมเหล็กไม่น้อยกว่า ๓๓๔.๐๐ ตารางเมตร พร้อมระบายน้ำสองข้างทาง ดัดตั้งป้ายตามแบบเทศบาลกำหนด | เพื่อก่อสร้างถนนให้ได้มาตรฐานสามารถสัญจรไป - มา สะดวก ปลอดภัย | ก่อสร้างถนนคอนกรีตเสริมเหล็กขยายผิวจราจร หมู่ที่ ๑๐ พร้อมก่อสร้างรางระบายน้ำ ขนาดโครงการกว้าง ๒.๐๐ เมตร ยาว ๑๖๗.๐๐ เมตร หนา ๐.๑๕ เมตร หรือมีพื้นที่คอนกรีตเสริมเหล็กไม่น้อยกว่า ๓๓๔.๐๐ ตารางเมตร พร้อมระบายน้ำสองข้างทาง ดัดตั้งป้ายตามแบบเทศบาลกำหนด |               |               | ๘๘๓,๗๐๐       |               | จำนวน ๑ เส้น | ถนนได้มาตรฐาน ประชาชนสัญจรไป - มา สะดวกปลอดภัย | กองช่าง                   |

รายละเอียดโครงการพัฒนา

แบบ ผ. ๐๒

แผนพัฒนาท้องถิ่น (พ.ศ.๒๕๖๖ - ๒๕๗๐)

เทศบาลตำบลบ้านยาง อำเภอลำทะเมนชัย จังหวัดนครราชสีมา

ก. ยุทธศาสตร์จังหวัดที่ ๑ การพัฒนาและเพิ่มขีดความสามารถในการแข่งขันทางเศรษฐกิจ

ข. ยุทธศาสตร์การพัฒนาขององค์กรปกครองส่วนท้องถิ่นในเขตจังหวัดที่ ๖ การพัฒนาโครงสร้างพื้นฐาน

๑. ยุทธศาสตร์การพัฒนาด้านโครงสร้างพื้นฐาน

๑.๑ แผนงานอุตสาหกรรมและการโยธา

| ที่ | โครงการ   | วัตถุประสงค์  | เป้าหมาย<br>(ผลผลิตของโครงการ)  | งบประมาณ      |               |               |               | ตัวชี้วัด       | ผลที่คาดว่าจะได้รับ                                  | หน่วยงาน<br>รับผิดชอบหลัก |
|-----|---|---|---|---------------|---------------|---------------|---------------|-----------------|--|---------------------------|
|     |   |   |   | ๒๕๖๖<br>(บาท) | ๒๕๖๗<br>(บาท) | ๒๕๖๘<br>(บาท) | ๒๕๖๙<br>(บาท) |                 |  |                           |
| ๕๗  | โครงการก่อสร้างถนน<br>หมู่ที่ ๑๐ ไปหนองระเวียง<br>(พร้อมคลองส่งน้ำ -<br>สะพานองดู) บ้านหนองดู | เพื่อปรับปรุงถนนให้ได้<br>มาตรฐานสามารถสัญจร<br>ไป - มา สะดวกปลอดภัย  | ก่อสร้างถนนดินไปหนองระเวียง<br>หมู่ที่ ๑๐(พร้อมคลองส่งน้ำ -<br>สะพานองดู) บ้านหนองดู ขนาด<br>โครงการยาว ๘๐๐.๐๐ เมตร<br>หนา ๐.๑๕เมตรหรือพื้นที่ผิวจราจรไม่<br>น้อยกว่า ๔,๐๐๐.๐๐ ตารางเมตร ติดตั้ง<br>ป้ายตามแบบเทศบาลกำหนด   |               |               |               | ๒,๒๐๐,๐๐๐     | จำนวน<br>๑ เส้น | ถนนได้มาตรฐาน<br>ประชาชนสัญจรไป - มา<br>สะดวกปลอดภัย | กองช่าง                   |
| ๕๘  | โครงการก่อสร้างถนน<br>คอนกรีตเสริมเหล็ก<br>หมู่ที่ ๑๐ รอบสะพานองดู                            | เพื่อก่อสร้างถนนให้ได้<br>มาตรฐานสามารถสัญจร<br>ไป - มา สะดวก ปลอดภัย | ก่อสร้างถนนคอนกรีตเสริมเหล็ก<br>หมู่ที่ ๑๐ รอบสะพานองดู ขนาด<br>โครงการกว้าง ๒.๐๐ เมตร ยาว<br>๗๖๐.๐๐ เมตรหนา ๐.๑๕ เมตร หรือมี<br>พื้นที่คอนกรีตเสริมเหล็กไม่น้อยกว่า<br>๑,๕๒๐.๐๐ ตารางเมตร ติดตั้งป้ายตาม<br>แบบเทศบาลกำหนด |               |               |               | ๘๓๖,๐๐๐       | จำนวน<br>๑ เส้น | ถนนได้มาตรฐาน<br>ประชาชนสัญจรไป - มา<br>สะดวกปลอดภัย | กองช่าง                   |

รายละเอียดโครงการพัฒนา

แบบ ผ. ๐๒

แผนพัฒนาท้องถิ่น (พ.ศ.๒๕๖๖ - ๒๕๗๐)

เทศบาลตำบลบ้านยาง อำเภอลำทะเมนชัย จังหวัดนครราชสีมา

- ก. ยุทธศาสตร์จังหวัดที่ ๑ การพัฒนาและเพิ่มขีดความสามารถในการแข่งขันทางเศรษฐกิจ
- ข. ยุทธศาสตร์การพัฒนาขององค์กรปกครองส่วนท้องถิ่นในเขตจังหวัดที่ ๖ การพัฒนาโครงสร้างพื้นฐาน

๑. ยุทธศาสตร์การพัฒนาด้านโครงสร้างพื้นฐาน  
๑.๑ แผนงานอุตสาหกรรมและการโยธา

| ที่ | โครงการ  | วัตถุประสงค์  | เป้าหมาย<br>(ผลผลิตของโครงการ)  | งบประมาณ      |               |               |               |               | ผลที่คาดว่าจะได้รับ | หน่วยงาน<br>รับผิดชอบหลัก                            |         |
|-----|--|---|---|---------------|---------------|---------------|---------------|---------------|---------------------|--|---------|
|     |  |   |   | ๒๕๖๖<br>(บาท) | ๒๕๖๗<br>(บาท) | ๒๕๖๘<br>(บาท) | ๒๕๖๙<br>(บาท) | ๒๕๗๐<br>(บาท) |                     |  |         |
| ๕๙  | โครงการก่อสร้างถนนคอนกรีตเสริมเหล็ก<br>หมู่ที่ ๑๐ จากบ้านนายบุญ<br>ร่วม ทองพราว ไปบ้าน<br>นายสมจิตร์ สวัสดิ์ | เพื่อปรับปรุงถนนให้ได้<br>มาตรฐานสามารถสัญจร<br>ไป - มา สะดวก ปลอดภัย | ก่อสร้างถนนคอนกรีตเสริมเหล็ก<br>หมู่ที่ ๑๐ จากบ้านนายบุญร่วม ทองพราว<br>ไปบ้านนายสมจิตร์ สวัสดิ์ ขนาด<br>โครงการ กว้าง ๓.๐๐ เมตร ยาว ๑๒๔.๐๐<br>เมตร หน้า ๐.๑๕ เมตร<br>หรือมีพื้นที่ที่ปลูกไม้เนื้อแข็งกว่า ๓๗๒.๐๐<br>ตารางเมตร ติดตั้งป้ายตามแบบ<br>เทศบาลกำหนด |               |               |               | ๒๐๔,๖๐๐       |               | จำนวน<br>๑ เส้น     | ถนนได้มาตรฐาน<br>ประชาชนสัญจรไป - มา<br>สะดวกปลอดภัย | กองช่าง |
| ๖๐  | โครงการก่อสร้างถนนดิน<br>(กันเขต) หมู่ที่ ๑๐ จาก<br>บ้านนายบุญ เทียง ไป<br>ที่นางางรตมา ศพาสี                | เพื่อก่อสร้างถนนให้ได้<br>มาตรฐานสามารถสัญจร<br>ไป - มา สะดวก ปลอดภัย | ก่อสร้างถนนดิน(กันเขต) หมู่ที่ ๑๐<br>จากบ้านนายบุญ เทียง ไปที่นางาง<br>รตมา ศพาสี ขนาดโครงการกว้าง ๖.๐๐<br>เมตร ยาว ๖๓๐.๐๐ เมตร หน้า ๐.๕๐<br>เมตรหรือมีพื้นที่ผิวจราจรไม่น้อยกว่า<br>๓๗๘๐.๐๐ ตารางเมตร ติดตั้งป้ายตาม<br>แบบเทศบาลกำหนด                         |               |               |               | ๑๘๐,๐๐๐       |               | จำนวน<br>๑ เส้น     | ถนนได้มาตรฐาน<br>ประชาชนสัญจรไป - มา<br>สะดวกปลอดภัย | กองช่าง |

รายละเอียดโครงการพัฒนา

แบบ ผ. ๐๒

แผนพัฒนาท้องถิ่น (พ.ศ.๒๕๖๖ - ๒๕๗๐)

เทศบาลตำบลบ้านยาง อำเภอลำทะเมนชัย จังหวัดนครราชสีมา

- ก. ยุทธศาสตร์จังหวัดที่ ๑ การพัฒนาและเพิ่มขีดความสามารถในการแข่งขันทางเศรษฐกิจ  
 ข. ยุทธศาสตร์การพัฒนาขององค์กรปกครองส่วนท้องถิ่นในเขตจังหวัดที่ ๖ การพัฒนาโครงสร้างพื้นฐาน

๑. ยุทธศาสตร์การพัฒนาด้านโครงสร้างพื้นฐาน  
 ๑.๑ แผนงานอุตสาหกรรมและการโยธา

| ที่ | โครงการ   | วัตถุประสงค์  | เป้าหมาย<br>(ผลผลิตของโครงการ)  | งบประมาณ      |               |               |               | ตัวชี้วัด       | ผลที่คาดว่าจะได้รับ                                  | หน่วยงาน<br>รับผิดชอบหลัก |
|-----|---|---|---|---------------|---------------|---------------|---------------|-----------------|--|---------------------------|
|     |   |   |   | ๒๕๖๖<br>(บาท) | ๒๕๖๗<br>(บาท) | ๒๕๖๘<br>(บาท) | ๒๕๖๙<br>(บาท) |                 |  |                           |
| ๖๑  | โครงการก่อสร้างถนนดิน<br>หมู่ที่ ๑๐ จากสี่แยกหนอง<br>น้อยไปนายนายแก่น                             | เพื่อปรับปรุงถนนให้ได้<br>มาตรฐานสามารถสัญจร<br>ไป - มา สะดวก ปลอดภัย | ก่อสร้างถนนดิน หมู่ที่ ๑๐ จากสี่แยก<br>หนองน้อยไปนายนายแก่น ขนาด<br>โครงการกว้าง ๖.๐๐เมตร ยาว ๔๐๐.๐๐<br>เมตร หนา ๐.๕๐เมตร หรือมีพื้นที่ผิว<br>จราจรไม่น้อยกว่า ๒,๔๐๐.๐๐ ตาราง<br>เมตร ติดตั้งป้ายตามแบบเทศบาลกำหนด                        |               |               |               | ๒๕๕,๐๐๐       | จำนวน<br>๑ เส้น | ถนนได้มาตรฐาน<br>ประชาชนสัญจรไป - มา<br>สะดวกปลอดภัย | กองช่าง                   |
| ๖๒  | โครงการก่อสร้างถนนดิน<br>หมู่ที่ ๑๐ จากที่นา<br>นางพิกุล ทองพราว<br>ไปที่นายนายสุรัตน์<br>ตะบุพผา | เพื่อก่อสร้างถนนให้ได้<br>มาตรฐานสามารถสัญจร<br>ไป - มา สะดวก ปลอดภัย | ก่อสร้างถนนดิน หมู่ที่ ๑๐ จากที่นา<br>นางพิกุล ทองพราวไปที่นายนายสุรัตน์<br>ตะบุพผาขนาดโครงการกว้าง ๖.๐๐ เมตร<br>ยาว ๘๕๐.๐๐ เมตร หนา ๐.๕๐ เมตร<br>หรือมีพื้นที่ผิวจราจรไม่น้อยกว่า<br>๕,๑๐๐.๐๐ ตารางเมตร ติดตั้งป้ายตาม<br>แบบเทศบาลกำหนด |               |               |               | ๒๖๗,๐๐๐       | จำนวน<br>๑ เส้น | ถนนได้มาตรฐาน<br>ประชาชนสัญจรไป - มา<br>สะดวกปลอดภัย | กองช่าง                   |

รายละเอียดโครงการพัฒนา

แบบ ผ. ๐๒

แผนพัฒนาท้องถิ่น (พ.ศ.๒๕๖๖ - ๒๕๗๐)

เทศบาลตำบลบ้านยาง อำเภอลำทะเมนชัย จังหวัดนครราชสีมา

ก. ยุทธศาสตร์จังหวัดที่ ๑ การพัฒนาและเพิ่มขีดความสามารถในการแข่งขันทางเศรษฐกิจ

ข. ยุทธศาสตร์การพัฒนาขององค์กรปกครองส่วนท้องถิ่นในเขตจังหวัดที่ ๖ การพัฒนาโครงสร้างพื้นฐาน

๑. ยุทธศาสตร์การพัฒนาด้านโครงสร้างพื้นฐาน

๑.๑ แผนงานอุตสาหกรรมและการโยธา

| ที่ | โครงการ   | วัตถุประสงค์   | เป้าหมาย<br>(ผลผลิตของโครงการ)   | งบประมาณ      |               |               |               | ตัวชี้วัด    | ผลที่คาดว่าจะได้รับ                            | หน่วยงาน<br>รับผิดชอบหลัก |
|-----|---|--|--|---------------|---------------|---------------|---------------|--------------|--|---------------------------|
|     |   |  |  | ๒๕๖๖<br>(บาท) | ๒๕๖๗<br>(บาท) | ๒๕๖๘<br>(บาท) | ๒๕๗๐<br>(บาท) |              |  |                           |
| ๖๓  | โครงการก่อสร้างถนนคอนกรีตเสริมเหล็ก หมู่ที่ ๑๑ สายทางจากบ้านนางศิริกัญจน์ ไปสระหนองก้านเหลือง                         | เพื่อก่อสร้างถนนให้ได้มาตรฐานสามารถสัญจรไป - มา สะดวกปลอดภัย | ก่อสร้างถนนคอนกรีตเสริมเหล็ก หมู่ที่ ๑๑ สายทางจากบ้านนางศิริกัญจน์ ไปสระหนองก้านเหลือง ขนาดโครงการกว้าง ๔.๐๐ เมตร ยาว ๒๐๐.๐๐ เมตร หนา ๐.๑๕ เมตร หรือมีพื้นที่ผิวจราจรไม่น้อยกว่า ๘๐๐.๐๐ ตารางเมตร ติดตั้งป้ายตามแบบเทศบาลกำหนด   | ๔๔๐,๐๐๐       |               |               |               | จำนวน ๑ เส้น | ถนนได้มาตรฐาน ประชาชนสัญจรไป - มา สะดวกปลอดภัย | กองช่าง                   |
| ๖๔  | โครงการก่อสร้างถนนคอนกรีตเสริมเหล็ก หมู่ที่ ๑๒ สายทางบ้านนายคำสิงห์ นายคำสิงห์ มะลิรัมย์ไปบ้านนางทองแดง น้อยจันทรีไทย | เพื่อปรับปรุงถนนให้ได้มาตรฐานสามารถสัญจรไป - มา สะดวกปลอดภัย | ก่อสร้างถนนคอนกรีตเสริมเหล็ก หมู่ที่ ๑๒ สายทางบ้านนายคำสิงห์ มะลิรัมย์ไปบ้านนางทองแดง น้อยจันทรีไทย ขนาดโครงการ กว้าง ๔.๐๐ เมตร ยาว ๑๒๔.๐๐ เมตร หนา ๐.๑๕ เมตร หรือมีพื้นที่คอนกรีตเสริมเหล็กไม่น้อยกว่า ๔๘๖.๐๐ตารางเมตร ลงดินให้ล้นทางสองข้างทางตามสภาพ ติดตั้งป้ายตามแบบเทศบาลกำหนด | ๒๗๒,๘๐๐       |               |               |               | จำนวน ๑ เส้น | ถนนได้มาตรฐาน ประชาชนสัญจรไป - มา สะดวกปลอดภัย | กองช่าง                   |

รายละเอียดโครงการพัฒนา  
แผนพัฒนาท้องถิ่น (พ.ศ.๒๕๖๖ – ๒๕๗๐)  
เทศบาลตำบลบ้านยาง อำเภอลำทะเมนชัย จังหวัดนครราชสีมา

แบบ ผ. ๐๒

ก. ยุทธศาสตร์จังหวัดที่ ๑ การพัฒนาและเพิ่มขีดความสามารถในการแข่งขันทางเศรษฐกิจ

ข. ยุทธศาสตร์การพัฒนาขององค์กรปกครองส่วนท้องถิ่นในเขตจังหวัดที่ ๖ การพัฒนาโครงสร้างพื้นฐาน

๑. ยุทธศาสตร์การพัฒนาด้านโครงสร้างพื้นฐาน

๑.๑ แผนงานอุตสาหกรรมและการโยธา

| ที่ | โครงการ   | วัตถุประสงค์  | เป้าหมาย<br>(ผลผลิตของโครงการ)   | งบประมาณ      |               |               |               | ตัวชี้วัด    | ผลที่คาดว่าจะได้รับ                            | หน่วยงาน<br>รับผิดชอบหลัก |
|-----|---|---|--|---------------|---------------|---------------|---------------|--------------|--|---------------------------|
|     |   |   |  | ๒๕๖๖<br>(บาท) | ๒๕๖๗<br>(บาท) | ๒๕๖๘<br>(บาท) | ๒๕๗๐<br>(บาท) |              |  |                           |
| ๖๕  | โครงการก่อสร้างถนนคอนกรีตเสริมเหล็ก หมู่ที่ ๑๒ สายทางจากบ้านยางแกว่ไป – มา สะดวกปลอดภัย               | เพื่อก่อสร้างถนนให้ได้มาตรฐานสามารถสัญจรไป – มา สะดวก ปลอดภัย | ก่อสร้างถนนคอนกรีตเสริมเหล็ก หมู่ที่ ๑๒ สายทางจากบ้านยางแกว่ ครบทั้งไปสะพานของคอนกรีตเสริมเหล็ก ยาว ๑๓๕.๐๐ เมตร กว้าง ๓.๐๐ เมตร หรือมีพื้นที่คอนกรีตเสริมเหล็กไม่น้อยกว่า ๔๐๕.๐๐ ตารางเมตร ลงดินไหล่ทางสองข้างทางตามสภาพ ติดตั้งป้ายตามแบบเทศบาล กำหนด | ๒๒๒,๗๕๐       |               |               | ๒๕๗๐ (บาท)    | จำนวน ๑ เส้น | ถนนได้มาตรฐาน ประชาชนสัญจรไป – มา สะดวกปลอดภัย | กองช่าง                   |
| ๖๖  | โครงการก่อสร้างถนนคอนกรีตเสริมเหล็ก หมู่ที่ ๑๒ สายทางจากบ้านยางนวน พันธุ์คุณไป บ้านนายสุวรรณ สีทอง ดา | เพื่อปรับปรุงถนนให้ได้มาตรฐานสามารถสัญจรไป – มา สะดวก ปลอดภัย | ก่อสร้างถนนคอนกรีตเสริมเหล็ก หมู่ที่ ๑๒ สายทางจากบ้านยางนวน พันธุ์คุณไปบ้าน นายสุวรรณ สีทอง ดา ขนาดโครงการกว้าง ๓.๐๐ เมตร ยาว ๑๑๑.๐๐ เมตร หรือมีพื้นที่ผิวจราจรไม่น้อยกว่า ๓๓๓.๐๐ ตารางเมตร ลงดินไหล่ทางสองข้างทางตามสภาพ ติดตั้งป้ายตามแบบเทศบาลกำหนด | ๑๘๓,๑๕๐       |               |               | ๒๕๗๐ (บาท)    | จำนวน ๑ เส้น | ถนนได้มาตรฐาน ประชาชนสัญจรไป – มา สะดวกปลอดภัย | กองช่าง                   |

รายละเอียดโครงการพัฒนา

แบบ ผ. ๐๒

แผนพัฒนาท้องถิ่น (พ.ศ.๒๕๖๖ - ๒๕๗๐)

เทศบาลตำบลบ้านยาง อำเภอลำทะเมนชัย จังหวัดนครราชสีมา

- ก. ยุทธศาสตร์จังหวัดที่ ๑ การพัฒนาและเพิ่มขีดความสามารถในการแข่งขันทางเศรษฐกิจ
- ข. ยุทธศาสตร์การพัฒนาขององค์กรปกครองส่วนท้องถิ่นในเขตจังหวัดที่ ๖ การพัฒนาโครงสร้างพื้นฐาน

๑. ยุทธศาสตร์การพัฒนาด้านโครงสร้างพื้นฐาน  
๑.๑ แผนงานอุตสาหกรรมและการโยธา

| ที่ | โครงการ   | วัตถุประสงค์  | เป้าหมาย<br>(ผลผลิตของโครงการ)  | งบประมาณ      |               |               |               |               | ผลที่คาดว่าจะได้รับ | หน่วยงาน<br>รับผิดชอบหลัก                      |         |
|-----|---|---|---|---------------|---------------|---------------|---------------|---------------|---------------------|--|---------|
|     |   |   |   | ๒๕๖๖<br>(บาท) | ๒๕๖๗<br>(บาท) | ๒๕๖๘<br>(บาท) | ๒๕๖๙<br>(บาท) | ๒๕๗๐<br>(บาท) |                     |  |         |
| ๖๗  | โครงการปรับปรุงถนนคอนกรีตเสริมเหล็ก หมู่ที่ ๑๓ สายทางจากสี่แยกกลางบ้านไปบ้านสะควกไป - มา สะควก ปลอดภัย                            | เพื่อก่อสร้างถนนให้ได้มาตรฐานสามารถสัญจรไป - มา สะควก ปลอดภัย | ปรับปรุงถนนคอนกรีตเสริมเหล็ก หมู่ที่ ๑๓ สายทางจากสี่แยกกลางบ้านไปบ้านห้วยฝักหนาม ขนาดโครงการ กว้าง ๕.๐๐ เมตร ยาว ๓๔๐.๐๐ เมตร หนา ๐.๑ เมตร หรือพื้นที่คอนกรีตเสริมเหล็กไม่น้อยกว่า ๑,๗๐๐.๐๐ ตารางเมตรลงดินให้ลึกลงสองข้างทางตามสภาพ ติดตั้งป้ายตามแบบเทศบาล กำหนด                              |               |               |               | ๕๕๕,๐๐๐       |               | จำนวน ๑ เส้น        | ถนนได้มาตรฐาน ประชาชนสัญจรไป - มา สะควกปลอดภัย | กองช่าง |
| ๖๘  | โครงการก่อสร้างถนนคอนกรีตเสริมเหล็ก หมู่ที่ ๑๓ สายทางรอบหมู่บ้านต้นตึก หมู่บ้านต้นตึกตะวันตก จากบ้านนายเลียม ย่าตรา ไปสะพานยหม่อน | เพื่อปรับปรุงถนนให้ได้มาตรฐานสามารถสัญจรไป - มา สะควก ปลอดภัย | ก่อสร้างถนนคอนกรีตเสริมเหล็ก หมู่ที่ ๑๓ สายทางรอบหมู่บ้านต้นตึก ตะวันตก จากบ้านนายเลียม ย่าตราไปสะพานยหม่อน ขนาดโครงการ กว้าง ๕.๐๐ เมตร ยาว ๓๕๐.๐๐ เมตร หนา ๐.๑๕ เมตร หรือพื้นที่คอนกรีตเสริมเหล็กไม่น้อยกว่า ๑,๔๐๐.๐๐ ตารางเมตร ลงดินให้ลึกลงสองข้างทางตามสภาพ ติดตั้งป้ายตามแบบเทศบาล กำหนด |               |               |               | ๓๗๐,๐๐๐       |               | จำนวน ๑ เส้น        | ถนนได้มาตรฐาน ประชาชนสัญจรไป - มา สะควกปลอดภัย | กองช่าง |

รายละเอียดโครงการพัฒนา

แบบ ผ. ๐๒

แผนพัฒนาท้องถิ่น (พ.ศ.๒๕๖๖ - ๒๕๗๐)

เทศบาลตำบลบ้านยาง อำเภอลำทะเมนชัย จังหวัดนครราชสีมา

- ก. ยุทธศาสตร์จังหวัดที่ ๑ การพัฒนาและเพิ่มขีดความสามารถในการแข่งขันทางเศรษฐกิจ  
 ข. ยุทธศาสตร์การพัฒนาขององค์กรปกครองส่วนท้องถิ่นในเขตจังหวัดที่ ๖ การพัฒนาโครงสร้างพื้นฐาน

๑. ยุทธศาสตร์การพัฒนาด้านโครงสร้างพื้นฐาน

๑.๑ แผนงานอุตสาหกรรมและการโยธา

| ที่ | โครงการ   | วัตถุประสงค์  | เป้าหมาย<br>(ผลผลิตของโครงการ)   | งบประมาณ      |               |               |               | ตัวชี้วัด    | ผลที่คาดว่าจะได้รับ                            | หน่วยงาน<br>รับผิดชอบหลัก |
|-----|---|---|--|---------------|---------------|---------------|---------------|--------------|--|---------------------------|
|     |   |   |  | ๒๕๖๖<br>(บาท) | ๒๕๖๗<br>(บาท) | ๒๕๖๘<br>(บาท) | ๒๕๗๐<br>(บาท) |              |  |                           |
| ๖๙  | โครงการก่อสร้างถนนคอนกรีตเสริมเหล็ก หมู่ที่ ๑๓ สายทางรอบหมู่บ้านดินที่ติดระแวกป่าจากสายทางข้างศาลปู่ตา ไปสะพานห่มเอ่น | เพื่อก่อสร้างถนนให้ได้มาตรฐานสามารถสัญจรไป - มา สะดวกปลอดภัย  | ก่อสร้างถนนคอนกรีตเสริมเหล็ก หมู่ที่ ๑๓ สายทางรอบหมู่บ้านดินที่ติดระแวกป่าจากสายทางข้างศาลปู่ตา ไปสะพานห่มเอ่น ขนาดโครงการกว้าง ๔.๐๐ เมตร ยาว ๒๕๕.๐๐ เมตร หนา ๐.๑๕ เมตร หรือมีพื้นที่ผิวจราจรไม่น้อยกว่า ๙๘๐.๐๐ ตารางเมตรลงดินให้หลังทางสองข้างทางตามสภาพ ติดตั้งป้ายตามแบบเทศบาลกำหนด |               |               | ๕๓๙,๐๐๐       |               | จำนวน ๑ เส้น | ถนนได้มาตรฐาน ประชาชนสัญจรไป - มา สะดวกปลอดภัย | กองช่าง                   |
| ๗๐  | โครงการก่อสร้างรางระบายน้ำรูปตัวยู หมู่ที่ ๑๓ จากบ้านนาย สมมาตร แสนกล้า ไปห้วยประดู่                                  | เพื่อปรับปรุงถนนให้ได้มาตรฐานสามารถสัญจรไป - มา สะดวก ปลอดภัย | ก่อสร้างรางระบายน้ำรูปตัวยู หมู่ที่ ๑๓ จากบ้านนาย สมมาตร แสนกล้าไปห้วยประดู่ ขนาดโครงการ กว้าง ๐.๕๐ เมตร ยาว ๒๙๐.๐๐ เมตร หนา ๐.๑๕ เมตร หรือมีไม่น้อยกว่า ๘๓๕.๒๒ ลบ.ม. ติดตั้งป้ายตามแบบเทศบาลกำหนด   | ๕๘๐,๐๐๐       |               |               |               | จำนวน ๑ เส้น | ถนนได้มาตรฐาน ประชาชนสัญจรไป - มา สะดวกปลอดภัย | กองช่าง                   |



รายละเอียดโครงการพัฒนา

แบบ ผ. ๐๒

แผนพัฒนาท้องถิ่น (พ.ศ.๒๕๖๖ - ๒๕๗๐)

เทศบาลตำบลบ้านยาง อำเภอลำทะเมนชัย จังหวัดนครราชสีมา

- ก. ยุทธศาสตร์จังหวัดที่ ๑ การพัฒนาและเพิ่มขีดความสามารถในการแข่งขันทางเศรษฐกิจ
- ข. ยุทธศาสตร์การพัฒนาขององค์กรปกครองส่วนท้องถิ่นในเขตจังหวัดที่ ๖ การพัฒนาโครงสร้างพื้นฐาน
๑. ยุทธศาสตร์การพัฒนาด้านโครงสร้างพื้นฐาน
- ๑.๑ แผนงานอุตสาหกรรมและการโยธา

| ที่ | โครงการ   | วัตถุประสงค์  | เป้าหมาย<br>(ผลผลิตของโครงการ)  | งบประมาณ      |               |               |               | ตัวชี้วัด    | ผลที่คาดว่าจะได้รับ                            | หน่วยงาน<br>รับผิดชอบหลัก |
|-----|---|---|---|---------------|---------------|---------------|---------------|--------------|--|---------------------------|
|     |   |   |   | ๒๕๖๖<br>(บาท) | ๒๕๖๗<br>(บาท) | ๒๕๖๘<br>(บาท) | ๒๕๖๙<br>(บาท) |              |  |                           |
| ๓๑  | โครงการก่อสร้างถนนคอนกรีตเสริมเหล็ก หมู่ที่ ๑๔ สายทางรอบหมู่บ้าน (เข้าวัดตาดทอง) หมู่บ้าน(เข้าวัดตาดทอง)                                    | เพื่อก่อสร้างถนนให้ได้มาตรฐานสามารถสัญจรไป - มา สะดวกปลอดภัย  | ก่อสร้างถนนคอนกรีตเสริมเหล็ก หมู่ที่ ๑๔ สายทางรอบหมู่บ้าน (เข้าวัดตาดทอง) ขนาดโครงการ กว้าง ๕.๐๐ เมตร ยาว ๙๐.๐๐ เมตร หนา ๐.๑๕ เมตรหรือมีพื้นที่คอนกรีตเสริมเหล็กไม่น้อยกว่า ๔๕๐.๐๐ ตารางเมตรดินไหล่ทางสองข้างทางตามสภาพ ติดตั้งป้ายตามแบบเทศบาลกำหนด  | ๒๕๗,๕๐๐       |               |               |               | จำนวน ๑ เส้น | ถนนได้มาตรฐาน ประชาชนสัญจรไป - มา สะดวกปลอดภัย | กองช่าง                   |
| ๓๒  | โครงการปรับปรุงถนนดินถนนสายทางบ้านหนองตาด - บ้านหนองม่วง บ้านหนองกร่าง หมู่บ้าน (เข้าวัดตาดทอง)   | เพื่อก่อสร้างถนนให้ได้มาตรฐานสามารถสัญจรไป - มา สะดวกปลอดภัย  | ปรับปรุงถนนดินถนนสายทางบ้านหนองตาด - บ้านหนองม่วง ขนาดโครงการ กว้าง ๘.๐๐ เมตร ยาว ๓,๕๐๐.๐๐ เมตร หนา ๐.๕๐ เมตร หรือมีพื้นที่ผิวจราจรไม่น้อยกว่า ๒๘,๐๐๐.๐๐ ตารางเมตร ติดตั้งป้ายตามแบบเทศบาลกำหนด   |               |               | ๔๙,๕,๐๐๐      |               | จำนวน ๑ เส้น | ถนนได้มาตรฐาน ประชาชนสัญจรไป - มา สะดวกปลอดภัย | กองช่าง                   |
| ๓๓  | โครงการปรับปรุงถนนดินถนนสายทางบ้านหนองตาด - บ้านยาง ช่าง บ้านยางเชื่อมทาง ช่าง บ้านยางเชื่อมทาง หลวง ๕๐๒๘ ถึงฝายน้ำต้น หัวยวด น้ำต้น หัวยวด | เพื่อปรับปรุงถนนให้ได้มาตรฐานสามารถสัญจรไป - มา สะดวก ปลอดภัย | ปรับปรุงถนนดินถนนสายทางบ้านหนองตาด - บ้านยาง ช่าง บ้านยางเชื่อมทาง หลวง ๕๐๒๘ ถึงฝายน้ำต้น หัวยวด ขนาดโครงการ ช่างที่ ๑ กว้าง ๖.๐๐ เมตร ยาว ๗๘๐.๐๐ เมตร หนา ๐.๕๐ เมตร หรือมีพื้นที่ผิวจราจรไม่น้อยกว่า ๔,๖๘๐.๐๐ ตารางเมตร ติดตั้งป้ายตามแบบเทศบาลกำหนด |               |               | ๑๕๐,๐๐๐       |               | จำนวน ๑ เส้น | ถนนได้มาตรฐาน ประชาชนสัญจรไป - มา สะดวกปลอดภัย | กองช่าง                   |

รายละเอียดโครงการพัฒนา  
แผนพัฒนาท้องถิ่น (พ.ศ.๒๕๖๖ - ๒๕๗๐)  
เทศบาลตำบลบ้านยาง อำเภอลำทะเมนชัย จังหวัดนครราชสีมา

แบบ ผ. ๐๒

- ก. ยุทธศาสตร์จังหวัดที่ ๑ การพัฒนาและเพิ่มขีดความสามารถในการแข่งขันทางเศรษฐกิจ
- ข. ยุทธศาสตร์การพัฒนาขององค์กรปกครองส่วนท้องถิ่นในเขตจังหวัดที่ ๖ การพัฒนาโครงสร้างพื้นฐาน
๑. ยุทธศาสตร์การพัฒนาด้านโครงสร้างพื้นฐาน
- ๑.๑ แผนงานอุตสาหกรรมและการโยธา

| ที่ | โครงการ  | วัตถุประสงค์  | เป้าหมาย<br>(ผลผลิตของโครงการ)   | งบประมาณ      |               |               |               | ตัวชี้วัด | ผลที่คาดว่าจะได้รับ | หน่วยงาน<br>รับผิดชอบหลัก                     |               |
|-----|--|---|--|---------------|---------------|---------------|---------------|-----------|---------------------|---|---------------|
|     |  |   |  | ๒๕๖๖<br>(บาท) | ๒๕๖๗<br>(บาท) | ๒๕๖๘<br>(บาท) | ๒๕๖๙<br>(บาท) |           |                     |   | ๒๕๗๐<br>(บาท) |
| ๗๔  | โครงการปรับปรุงถนนดินถนนสายทางบ้านหนองตาต - บ้านยาง ช่วง ฝายน้ำล้น ช่วง ฝายน้ำล้น หัวยอด (ด้านทิศตะวันตก) หัวยอด ถึงบ้านหนองตาต (ด้านทิศตะวันออก) ขนาดโครงการช่วงที่ ๒ กว้าง ๖.๐๐ เมตร ยาว ๑,๐๐๐.๐๐ เมตร หนา ๐.๕๐ เมตร หรือมีพื้นที่ผิวจราจรไม่น้อยกว่า ๖,๐๐๐.๐๐ ตารางเมตร ติดตั้งป้ายตามแบบเทศบาลกำหนด                      | เพื่อก่อสร้างถนนให้ได้มาตรฐานสามารถสัญจรไป - มา สะดวกปลอดภัย  | ปรับปรุงถนนดินถนนสายทางบ้านหนองตาต - บ้านยาง ช่วง ฝายน้ำล้น หัวยอด ถึงบ้านหนองตาต (ด้านทิศตะวันออก) ขนาดโครงการช่วงที่ ๒ กว้าง ๖.๐๐ เมตร ยาว ๑,๐๐๐.๐๐ เมตร หนา ๐.๕๐ เมตร หรือมีพื้นที่ผิวจราจรไม่น้อยกว่า ๖,๐๐๐.๐๐ ตารางเมตร ติดตั้งป้ายตามแบบเทศบาลกำหนด                              |               |               | ๒๐๐,๐๐๐       |               |           | จำนวน<br>๑ เส้น     | ถนนได้มาตรฐานประชาชนสัญจรไป - มา สะดวกปลอดภัย | กองช่าง       |
| ๗๕  | โครงการก่อสร้างถนนคอนกรีตเสริมเหล็ก หมู่ที่ ๑๔ สายทางรอบหมู่บ้าน หมู่บ้าน จากบ้านนายสมจิตร ทบบุญ ไปบ้านนายสมจิตร ทบบุญ ไปบ้านนายสุระ ดอกพิกุล ขนาดโครงการ กว้าง ๔.๐๐ เมตร ยาว ๒๕.๐๐ เมตร หนา ๐.๑๕ เมตร หรือมีพื้นที่คอนกรีตเสริมเหล็กไม่น้อยกว่า ๑๐๐.๐๐ ตารางเมตร ลงดินไหล่ทางสองข้างทางตามสภาพ ติดตั้งป้ายตามแบบเทศบาลกำหนด | เพื่อปรับปรุงถนนให้ได้มาตรฐานสามารถสัญจรไป - มา สะดวก ปลอดภัย | ก่อสร้างถนนคอนกรีตเสริมเหล็ก หมู่ที่ ๑๔ สายทางรอบหมู่บ้าน จากบ้านนายสมจิตร ทบบุญ ไปบ้านนายสุระ ดอกพิกุล ขนาดโครงการ กว้าง ๔.๐๐ เมตร ยาว ๒๕.๐๐ เมตร หนา ๐.๑๕ เมตร หรือมีพื้นที่คอนกรีตเสริมเหล็กไม่น้อยกว่า ๑๐๐.๐๐ ตารางเมตร ลงดินไหล่ทางสองข้างทางตามสภาพ ติดตั้งป้ายตามแบบเทศบาลกำหนด |               |               |               |               |           | จำนวน<br>๑ เส้น     | ถนนได้มาตรฐานประชาชนสัญจรไป - มา สะดวกปลอดภัย | กองช่าง       |

แบบ ผ. ๐๒  
 รายละเอียดโครงการพัฒนา  
 แผนพัฒนาท้องถิ่น (พ.ศ.๒๕๖๖ – ๒๕๗๐)  
 เทศบาลตำบลบ้านยาง อำเภอลำทะเมนชัย จังหวัดนครราชสีมา

- ก. ยุทธศาสตร์จังหวัดที่ ๑ การพัฒนาและเพิ่มขีดความสามารถในการแข่งขันทางเศรษฐกิจ  
 ข. ยุทธศาสตร์การพัฒนาขององค์กรปกครองส่วนท้องถิ่นในเขตจังหวัดที่ ๖ การพัฒนาโครงสร้างพื้นฐาน  
 ๑. ยุทธศาสตร์การพัฒนาด้านโครงสร้างพื้นฐาน  
 ๑.๑ แผนงานอุตสาหกรรมและการโยธา

| ที่ | โครงการ  | วัตถุประสงค์  | เป้าหมาย<br>(ผลผลิตของโครงการ)   | งบประมาณ      |               |               |               |               | ตัวชี้วัด    | ผลที่คาดว่าจะได้รับ                            | หน่วยงาน<br>รับผิดชอบหลัก |
|-----|--|---|--|---------------|---------------|---------------|---------------|---------------|--------------|--|---------------------------|
|     |  |   |  | ๒๕๖๖<br>(บาท) | ๒๕๖๗<br>(บาท) | ๒๕๖๘<br>(บาท) | ๒๕๖๙<br>(บาท) | ๒๕๗๐<br>(บาท) |              |  |                           |
| ๗๖  | โครงการก่อสร้างถนนคอนกรีตเสริมเหล็ก<br>หมู่ที่ ๑๕ สายทางจากแยกบ้านคูโก้ ไป – มา สะดวกปลอดภัย<br>แยกบ้านคูโก้ ไป<br>ลำห้วยไผ่ | เพื่อก่อสร้างถนนให้ได้มาตรฐานสามารถสัญจรไป – มา สะดวก ปลอดภัย | ก่อสร้างถนนคอนกรีตเสริมเหล็ก หมู่ที่ ๑๕ สายทางจากแยกบ้านคูโก้ ไปลำห้วยไผ่ขนาดโครงการ กว้าง ๔.๐๐ เมตร ยาว ๑๐๐๐.๐๐ เมตร หนา ๐.๑๕ เมตร หรือมีพื้นที่คอนกรีตเสริมเหล็กไม่น้อยกว่า ๔,๐๐๐.๐๐ ตารางเมตร ลงดินไหล่ทางสองข้างทางตามสภาพ ติดตั้งป้ายตามแบบเทศบาล กำหนด | ๒,๒๐๐,๐๐๐     |               |               |               |               | จำนวน ๑ เส้น | ถนนได้มาตรฐาน ประชาชนสัญจรไป – มา สะดวกปลอดภัย | กองช่าง                   |
| ๗๗  | โครงการก่อสร้างถนนคอนกรีตเสริมเหล็ก<br>หมู่ที่ ๑๕ สายทางสามแยกนางสาววาส นายบุญโฮม<br>เที่ยงคุณไปบ้าน                         | เพื่อปรับปรุงถนนให้ได้มาตรฐานสามารถสัญจรไป – มา สะดวก ปลอดภัย | ก่อสร้างถนนคอนกรีตเสริมเหล็ก หมู่ที่ ๑๕ สายทางสามแยกนางสาววาส แสนโคตร ขนาดโครงการ กว้าง ๕.๐๐ เมตร ยาว ๕๐๐.๐๐ เมตร หนา ๐.๑๕ เมตร หรือมีพื้นที่คอนกรีตเสริมเหล็กไม่น้อยกว่า ๒,๕๐๐.๐๐ ตารางเมตร ลงดินไหล่ทางสองข้างทางตามสภาพ ติดตั้งป้ายตามแบบเทศบาล กำหนด     | ๑,๓๗๕,๐๐๐     |               |               |               |               | จำนวน ๑ เส้น | ถนนได้มาตรฐาน ประชาชนสัญจรไป – มา สะดวกปลอดภัย | กองช่าง                   |

รายละเอียดโครงการพัฒนา

แบบ ผ. ๐๒

แผนพัฒนาท้องถิ่น (พ.ศ.๒๕๖๖ - ๒๕๗๐)

เทศบาลตำบลบ้านยาง อำเภอลำทะเมนชัย จังหวัดนครราชสีมา

- ก. ยุทธศาสตร์จังหวัดที่ ๑ การพัฒนาและเพิ่มขีดความสามารถในการแข่งขันทางเศรษฐกิจ  
 ข. ยุทธศาสตร์การพัฒนาขององค์การบริหารส่วนท้องถิ่นในเขตจังหวัดที่ ๖ การพัฒนาโครงสร้างพื้นฐาน

๑. ยุทธศาสตร์การพัฒนาด้านโครงสร้างพื้นฐาน

๑.๑ แผนงานอุตสาหกรรมและการโยธา

| ที่ | โครงการ  | วัตถุประสงค์  | เป้าหมาย<br>(ผลผลิตของโครงการ)  | งบประมาณ      |               |               |               |               | ตัวชี้วัด    | ผลที่คาดว่าจะได้รับ                            | หน่วยงาน<br>รับผิดชอบหลัก |
|-----|--|---|---|---------------|---------------|---------------|---------------|---------------|--------------|--|---------------------------|
|     |  |   |   | ๒๕๖๖<br>(บาท) | ๒๕๖๗<br>(บาท) | ๒๕๖๘<br>(บาท) | ๒๕๖๙<br>(บาท) | ๒๕๗๐<br>(บาท) |              |  |                           |
| ๓๘  | โครงการปรับปรุงถนนคอนกรีตเสริมเหล็ก หมู่ที่ ๑๕ สายทางสี่แยก ร้านศูนย์สาธิตไปรษณียากรหนองยาง    | เพื่อก่อสร้างถนนให้ได้มาตรฐานสามารถสัญจรไป - มา สะดวก ปลอดภัย | ปรับปรุงถนนคอนกรีตเสริมเหล็ก หมู่ที่ ๑๕ สายทางสี่แยกร้านศูนย์สาธิตไปรษณียากรหนองยาง ขนาดโครงการกว้าง ๔.๐๐ เมตร ยาว ๔๐๐.๐๐ เมตร หน้า ๐.๑๐ เมตรหรือมีพื้นที่ผิวจราจรไม่น้อยกว่า ๑,๖๐๐.๐๐ ตารางเมตรลงดินไหล่ทางสองข้างทางตามสภาพ ดัดตั้งป้ายตามแบบเทศบาลกำหนด    |               |               |               | ๕๖๐,๐๐๐       |               | จำนวน ๑ เส้น | ถนนได้มาตรฐาน ประชาชนสัญจรไป - มา สะดวกปลอดภัย | กองช่าง                   |
| ๓๘  | โครงการก่อสร้างถนนคอนกรีตเสริมเหล็ก หมู่ที่ ๑๕ สายทางบ้านนางสาวราย เยื้องหมู่ไปรษณียากรหนองยาง | เพื่อปรับปรุงถนนให้ได้มาตรฐานสามารถสัญจรไป - มา สะดวก ปลอดภัย | ก่อสร้างถนนคอนกรีตเสริมเหล็ก หมู่ที่ ๑๕ สายทางบ้านนางสาวราย เยื้องหมู่ไปรษณียากรหนองยาง กว้าง ๔.๐๐ เมตร ยาว ๔๐๐.๐๐ เมตร หน้า ๐.๑๕ เมตรหรือมีพื้นที่คอนกรีตเสริมเหล็กไม่น้อยกว่า ๑,๖๐๐.๐๐ ตารางเมตร ลงดินไหล่ทางสองข้างทางตามสภาพ ดัดตั้งป้ายตามแบบเทศบาลกำหนด |               |               |               | ๘๘,๐๐๐        |               | จำนวน ๑ เส้น | ถนนได้มาตรฐาน ประชาชนสัญจรไป - มา สะดวกปลอดภัย | กองช่าง                   |

แบบ ผ. ๐๒  
 รายละเอียดโครงการพัฒนา  
 แผนพัฒนาท้องถิ่น (พ.ศ.๒๕๖๖ - ๒๕๗๐)  
 เทศบาลตำบลบ้านยาง อำเภอลำทะเมนชัย จังหวัดนครราชสีมา

- ก. ยุทธศาสตร์จังหวัดที่ ๑ การพัฒนาและเพิ่มขีดความสามารถในการแข่งขันทางเศรษฐกิจ  
 ข. ยุทธศาสตร์การพัฒนาขององค์กรปกครองส่วนท้องถิ่นในเขตจังหวัดที่ ๖ การพัฒนาโครงสร้างพื้นฐาน  
 ๑. ยุทธศาสตร์การพัฒนาด้านโครงสร้างพื้นฐาน  
 ๑.๑ แผนงานอุตสาหกรรมและการโยธา

| ที่ | โครงการ  | วัตถุประสงค์   | เป้าหมาย<br>(ผลผลิตของโครงการ)   | งบประมาณ      |               |               |               |               | ตัวชี้วัด    | ผลที่คาดว่าจะได้รับ                            | หน่วยงาน<br>รับผิดชอบหลัก |
|-----|--|--|--|---------------|---------------|---------------|---------------|---------------|--------------|--|---------------------------|
|     |  |  |  | ๒๕๖๖<br>(บาท) | ๒๕๖๗<br>(บาท) | ๒๕๖๘<br>(บาท) | ๒๕๖๙<br>(บาท) | ๒๕๗๐<br>(บาท) |              |  |                           |
| ๘๐  | โครงการปรับปรุงถนนคอนกรีตเสริมเหล็ก หมู่ที่ ๑๖ สายทางจากที่ทำการทำกรผู้ใหญ่บ้าน หมู่ที่ ๑๖ ไปวัดศรีบุญชุม ๑๐ | เพื่อก่อสร้างถนนให้ได้มาตรฐานสามารถสัญจรไป - มา สะดวกปลอดภัย | ปรับปรุงถนนคอนกรีตเสริมเหล็ก หมู่ที่ ๑๖ สายทางจากที่ทำการผู้ใหญ่บ้าน หมู่ที่ ๑๖ ไปวัดศรีบุญชุมรวม หมู่ที่ ๑๐ ขนาดโครงการกว้าง ๔.๐๐ เมตร ยาว ๕๐๐.๐๐ เมตร หนา ๐.๑๐ เมตรหรือมีพื้นที่ผิวจราจรไม่น้อยกว่า ๒,๐๐๐.๐๐ ตารางเมตรลงดินในเส้นทางสองข้างทางตามสภาพ ติดตั้งป้ายตามแบบเทศบาลกำหนด | ๓๐๐,๐๐๐       |               |               |               |               | จำนวน ๑ เส้น | ถนนได้มาตรฐาน ประชาชนสัญจรไป - มา สะดวกปลอดภัย | กองช่าง                   |
| ๘๑  | โครงการก่อสร้างถนนดิน หมู่ที่ ๑๖ สายทางบ้านนายคำพัน หลุ่ง เข้ม ถนนลาดยาง - บ้านหนองคู                        | เพื่อปรับปรุงถนนให้ได้มาตรฐานสามารถสัญจรไป - มา สะดวกปลอดภัย | ก่อสร้างถนนดิน หมู่ที่ ๑๖ สายทางบ้านนายคำพัน หลุ่ง เข้ม ถนนลาดยาง สายบ้านอ้อ - บ้านหนองคู ขนาดโครงการกว้าง ๖.๐๐ เมตร ยาว ๘๕๐.๐๐ เมตร หนา ๐.๕๐ เมตร หรือมีพื้นที่ผิวจราจรไม่น้อยกว่า ๕๑๐๐.๐๐ ตารางเมตร ลงดินในหลทางตามสภาพพื้นที่ ติดตั้งป้ายตามแบบเทศบาลกำหนด                        |               |               |               |               | ๑๑๙,๐๐๐       | จำนวน ๑ เส้น | ถนนได้มาตรฐาน ประชาชนสัญจรไป - มา สะดวกปลอดภัย | กองช่าง                   |



รายละเอียดโครงการพัฒนา

แบบ ผ. ๐๒

แผนพัฒนาท้องถิ่น (พ.ศ.๒๕๖๖ - ๒๕๗๐)

เทศบาลตำบลบ้านยาง อำเภอลำทะเมนชัย จังหวัดนครราชสีมา

- ก. ยุทธศาสตร์จังหวัดที่ ๑ การพัฒนาและเพิ่มขีดความสามารถในการแข่งขันทางเศรษฐกิจ
- ข. ยุทธศาสตร์การพัฒนาขององค์กรปกครองส่วนท้องถิ่นในเขตจังหวัดที่ ๖ การพัฒนาโครงสร้างพื้นฐาน

๑. ยุทธศาสตร์การพัฒนาด้านโครงสร้างพื้นฐาน  
๑.๑ แผนงานอุตสาหกรรมและการโยธา

| ที่ | โครงการ  | วัตถุประสงค์  | เป้าหมาย<br>(ผลผลิตของโครงการ)  | งบประมาณ      |               |               |               |               | ตัวชี้วัด    | ผลที่คาดว่าจะได้รับ                            | หน่วยงาน<br>รับผิดชอบหลัก |
|-----|--|---|---|---------------|---------------|---------------|---------------|---------------|--------------|--|---------------------------|
|     |  |   |   | ๒๕๖๖<br>(บาท) | ๒๕๖๗<br>(บาท) | ๒๕๖๘<br>(บาท) | ๒๕๖๙<br>(บาท) | ๒๕๗๐<br>(บาท) |              |  |                           |
| ๘๔  | โครงการก่อสร้างถนนดิน หมู่ที่ ๑๖ สายทางจากสวนนางทองผางงัน จันทะ กลไปบ้านห้วยฝักหนาม                            | เพื่อก่อสร้างถนนให้ได้มาตรฐานสามารถสัญจรไป - มา สะดวก ปลอดภัย | ก่อสร้างถนนดิน หมู่ที่ ๑๖ สายทางจากสวนนางทองผางงัน จันทะ กลไปบ้านห้วยฝักหนาม ขนาดโครงการกว้าง ๖.๐๐ เมตร ยาว ๒๕๐๐.๐๐ เมตร หนา ๐.๕๐ เมตร หรือมีพื้นที่ผิวจราจรไม่น้อยกว่า ๑๕,๐๐๐.๐๐ ตารางเมตร ลงดินไหล่ทางตามสภาพพื้นที่ ดัดตั้งป้ายตามแบบเทศบาลกำหนด                 |               |               | ๕๐๐,๐๐๐       |               |               | จำนวน ๑ เส้น | ถนนได้มาตรฐาน ประชาชนสัญจรไป - มา สะดวกปลอดภัย | กองช่าง                   |
| ๘๕  | โครงการก่อสร้างถนนคอนกรีตเสริมเหล็ก หมู่ที่ ๑๖ สายทางบ้านนายสม นายเดิพงษ์ ฤทธิไธสง ไปสามแยกบ้านนายสม บุญ ทัณฑ์ | เพื่อปรับปรุงถนนให้ได้มาตรฐานสามารถสัญจรไป - มา สะดวก ปลอดภัย | ก่อสร้างถนนคอนกรีตเสริมเหล็ก หมู่ที่ ๑๖ สายทางบ้านนายสม นายเดิพงษ์ ฤทธิไธสง ทัณฑ์ ขนาดโครงการกว้าง ๕.๐๐ เมตร ยาว ๒๕๐๐.๐๐ เมตร หนา ๐.๑๕ เมตร หรือมีพื้นที่คอนกรีตเสริมเหล็กไม่น้อยกว่า ๑,๒๕๐.๐๐ ตารางเมตร ลงดินไหล่ทางสองข้างทางตามสภาพ ดัดตั้งป้ายตามแบบเทศบาลกำหนด |               | ๖๘๗,๕๐๐       |               |               |               | จำนวน ๑ เส้น | ถนนได้มาตรฐาน ประชาชนสัญจรไป - มา สะดวกปลอดภัย | กองช่าง                   |

รายงานละเอียดโครงการพัฒนา  
แผนพัฒนาท้องถิ่น (พ.ศ.๒๕๖๖ - ๒๕๗๐)  
เทศบาลตำบลบ้านยาง อำเภอลำทะเมนชัย จังหวัดนครราชสีมา

แบบ ผ. ๐๒

ก. ยุทธศาสตร์จังหวัดที่ ๑ การพัฒนาและเพิ่มขีดความสามารถในการแข่งขันทางเศรษฐกิจ

ข. ยุทธศาสตร์การพัฒนาขององค์กรปกครองส่วนท้องถิ่นในเขตจังหวัดที่ ๖ การพัฒนาโครงสร้างพื้นฐาน

๑. ยุทธศาสตร์การพัฒนาด้านโครงสร้างพื้นฐาน

๑.๑ แผนงานอุตสาหกรรมและการโยธา

| ที่ | โครงการ  | วัตถุประสงค์  | เป้าหมาย<br>(ผลผลิตของโครงการ)  | งบประมาณ      |               |               |               |               | ตัวชี้วัด       | ผลที่คาดว่าจะได้รับ                                  | หน่วยงาน<br>รับผิดชอบหลัก |
|-----|--|---|---|---------------|---------------|---------------|---------------|---------------|-----------------|--|---------------------------|
|     |  |   |   | ๒๕๖๖<br>(บาท) | ๒๕๖๗<br>(บาท) | ๒๕๖๘<br>(บาท) | ๒๕๖๙<br>(บาท) | ๒๕๗๐<br>(บาท) |                 |  |                           |
| ๘๖  | โครงการก่อสร้างถนนคอนกรีตเสริมเหล็ก<br>หมู่ที่ ๑๖ สายทางวัดศรี<br>ปทุมมารามไปบ้านนาย<br>โสม นางต๋อม นายสมาน<br>แซ่กิ่ง | เพื่อก่อสร้างถนนให้ได้<br>มาตรฐานสามารถสัญจร<br>ไป - มา สะดวก ปลอดภัย | ก่อสร้างถนนคอนกรีตเสริมเหล็ก<br>หมู่ที่ ๑๖ สายทางวัดศรีปทุมมารามไป<br>บ้านนายโสม นางต๋อม นายสมาน แซ่กิ่ง<br>ขนาดโครงการกว้าง ๔.๐๐ เมตร<br>ยาว ๔๐๐.๐๐ เมตร ทนมา ๐.๑๕ เมตร<br>หรือมีพื้นที่คอนกรีตเสริมเหล็กไม่น้อย<br>กว่า ๑,๖๐๐.๐๐ ตารางเมตร ลงดินให้ล<br>ทางสองข้างทางตามสภาพ ติดตั้งป้าย<br>ตามแบบเทศบาลกำหนด | ๘๘๐,๐๐๐       |               |               |               |               | จำนวน<br>๑ เส้น | ถนนได้มาตรฐาน<br>ประชาชนสัญจรไป - มา<br>สะดวกปลอดภัย | กองช่าง                   |
| ๘๗  | โครงการก่อสร้างถนน<br>คอนกรีตเสริมเหล็ก<br>หมู่ที่ ๑๗ สายทางซอย<br>ซีเหล็กหวานไปคลอง<br>อีสามเขียว                     | เพื่อปรับปรุงถนนให้ได้<br>มาตรฐานสามารถสัญจร<br>ไป - มา สะดวก ปลอดภัย | ก่อสร้างถนนคอนกรีตเสริมเหล็ก<br>หมู่ที่ ๑๗ สายทางซอยซีเหล็กหวานไป<br>คลองอีสามเขียว ขนาดโครงการ<br>กว้าง ๔.๐๐ เมตร ยาว ๑๕๐๐.๐๐<br>เมตร ทนมา ๐.๑๕ เมตร หรือมีพื้นที่<br>คอนกรีตเสริมเหล็กไม่น้อยกว่า<br>๖,๐๐๐.๐๐ ตารางเมตร ลงดินให้ลทาง<br>สองข้างทางตามสภาพ ติดตั้งป้ายตาม<br>แบบเทศบาลกำหนด                    | ๓,๓๐๐,๐๐๐     |               |               |               |               | จำนวน<br>๑ เส้น | ถนนได้มาตรฐาน<br>ประชาชนสัญจรไป - มา<br>สะดวกปลอดภัย | กองช่าง                   |



แบบ ผ. ๐๒  
 รายละเอียดโครงการพัฒนา  
 แผนพัฒนาท้องถิ่น (พ.ศ.๒๕๖๖ – ๒๕๗๐)  
 เทศบาลตำบลบ้านยาง อำเภอลำทะเมนชัย จังหวัดนครราชสีมา

- ก. ยุทธศาสตร์จังหวัดที่ ๑ การพัฒนาและเพิ่มขีดความสามารถในการแข่งขันทางเศรษฐกิจ  
 ข. ยุทธศาสตร์การพัฒนาขององค์กรปกครองส่วนท้องถิ่นในเขตจังหวัดที่ ๖ การพัฒนาโครงสร้างพื้นฐาน  
 ๑. ยุทธศาสตร์การพัฒนาด้านโครงสร้างพื้นฐาน

๑.๑ แผนงานอุตสาหกรรมและการโยธา

| ที่ | โครงการ  | วัตถุประสงค์  | เป้าหมาย<br>(ผลผลิตของโครงการ)  | งบประมาณ      |               |               |               |               | ตัวชี้วัด            | ผลที่คาดว่าจะได้รับ   | หน่วยงาน<br>รับผิดชอบหลัก |
|-----|--|---|---|---------------|---------------|---------------|---------------|---------------|----------------------|---|---------------------------|
|     |  |   |   | ๒๕๖๖<br>(บาท) | ๒๕๖๗<br>(บาท) | ๒๕๖๘<br>(บาท) | ๒๕๖๙<br>(บาท) | ๒๕๗๐<br>(บาท) |                      |   |                           |
| ๘๘  | โครงการก่อสร้างถนนดิน หมู่ที่ ๑๗ สายทางจากบ้านหัวขัวใหม่ – อำเภอคูเมือง (จากแยกเมือง (จากแยกสายทาง (รพช.เก่าสายบ้านโสกคู่ – บ้านอรุณพัฒนา)ไปบ้านจิกน้อยไปบ้านจิกน้อย | เพื่อก่อสร้างถนนให้ได้มาตรฐานสามารถสัญจรไป – มา สะดวกปลอดภัย  | ก่อสร้างถนนดิน หมู่ที่ ๑๗ สายทางจากบ้านหัวขัวใหม่ – อำเภอคูเมือง (จากแยกสายทาง (รพช.เก่าสายบ้านโสกคู่ – บ้านอรุณพัฒนา)ไปบ้านจิกน้อย ขนาดโครงการ ช่วงที่ ๑ กว้าง ๖.๐๐ เมตร ยาว ๒,๐๐๐.๐๐ เมตร หนา ๐.๕๐ เมตร หรือมีพื้นที่ผิวจราจรไม่น้อยกว่า ๑๒,๐๐๐.๐๐ ตารางเมตร ติดตั้งป้ายตามแบบเทศบาลกำหนด | ๓๐๐,๐๐๐       |               |               |               |               | จำนวน ๑ เส้น         | ถนนได้มาตรฐาน ประชาชนสัญจรไป – มา สะดวกปลอดภัย  | กองช่าง                   |
| ๘๙  | โครงการติดตั้งโคมไฟฟ้าส่องสว่างรอบสระหนองยาง บ้านหนองยางหมู่ที่ ๑ ตำบลบ้านยาง  | เพื่อติดตั้งโคมไฟฟ้าส่องสว่างให้ปลอดภัย ป้องกันและลดอาชญากรรมให้ประชาชนที่สัญจรและเดินเท้าเกิดความปลอดภัย | ติดตั้งโคมไฟฟ้าส่องสว่างรอบสระหนองยาง พร้อมอุปกรณ์ จำนวน ๒๘ ต้น ติดตั้งป้ายตามแบบเทศบาลตำบลบ้านยางกำหนด   | ๘๕๐,๐๐๐       |               |               |               |               | จำนวน ไฟฟ้าส่องสว่าง | ประชาชนมีไฟฟ้าส่องสว่างที่ได้มาตรฐานช่วยป้องกันและลดอาชญากรรมให้ประชาชนที่สัญจรและเดินเท้าเกิดความปลอดภัย |                           |

รายละเอียดโครงการพัฒนา

แบบ ผ. ๐๒

แผนพัฒนาท้องถิ่น (พ.ศ.๒๕๖๖ - ๒๕๗๐)

เทศบาลตำบลบ้านยาง อำเภอลำทะเมนชัย จังหวัดนครราชสีมา

- ก. ยุทธศาสตร์จังหวัดที่ ๑ การพัฒนาและเพิ่มขีดความสามารถในการแข่งขันทางเศรษฐกิจ  
 ข. ยุทธศาสตร์การพัฒนาขององค์การบริหารท้องถิ่นในเขตจังหวัดที่ ๖ การพัฒนาโครงสร้างพื้นฐาน

๑. ยุทธศาสตร์การพัฒนาด้านโครงสร้างพื้นฐาน

๑.๑ แผนงานอุตสาหกรรมและการโยธา

| ที่ | โครงการ   | วัตถุประสงค์   | เป้าหมาย<br>(ผลผลิตของโครงการ)   | งบประมาณ      |               |               |               | ตัวชี้วัด       | ผลที่คาดว่าจะได้รับ                           | หน่วยงาน<br>รับผิดชอบหลัก |
|-----|---|--|--|---------------|---------------|---------------|---------------|-----------------|---|---------------------------|
|     |   |  |  | ๒๕๖๖<br>(บาท) | ๒๕๖๗<br>(บาท) | ๒๕๖๘<br>(บาท) | ๒๕๗๐<br>(บาท) |                 |   |                           |
| ๙๐  | โครงการก่อสร้างถนนคอนกรีตเสริมเหล็ก บ้านหัวใหม่ หมู่ที่ ๑๗ สายทางจากบ้านหัวใหม่ไปหมู่บ้านจิกน้อย อำเภอคูเมือง | เพื่อก่อสร้างถนนให้ได้มาตรฐานสามารถสัญจรไป - มา สะดวก ปลอดภัย                                | ก่อสร้างถนนคอนกรีตเสริมเหล็ก บ้านหัวใหม่ หมู่ที่ ๑๗ สายทางจากบ้านหัวใหม่ไปหมู่บ้านจิกน้อย อำเภอคูเมือง ขนาดโครงการกว้าง ๕.๐๐ เมตร ยาว ๑๘๐.๐๐ เมตร หน้า ๐.๑๕ เมตร หรือพื้นที่คอนกรีตเสริมเหล็กไม่น้อยกว่า ๙๐๐.๐๐ ตารางเมตร ลงดินไหล่ทางสองข้างทางตามสภาพ ติดตั้งป้ายตามแบบเทศบาลกำหนด | ๒๕๖๖<br>(บาท) | ๒๕๖๗<br>(บาท) | ๒๕๖๘<br>(บาท) | ๒๕๗๐<br>(บาท) | จำนวน<br>๑ เส้น | ถนนได้มาตรฐานประชาชนสัญจรไป - มา สะดวกปลอดภัย | กองช่าง                   |
| ๙๑  | โครงการปรับปรุงซ่อมแซมฝายน้ำล้น (ฝายปู่ตา) บ้านหนองม่วง หมู่ที่ ๓ ตำบลบ้านยาง                                 | เพื่อปรับปรุงซ่อมแซมฝายน้ำล้น (ฝายปู่ตา) ให้ได้มาตรฐานช่วยกักเก็บน้ำให้ประชาชนใช้ใน การเกษตร | ปรับปรุงซ่อมแซมฝายน้ำล้น (ฝายปู่ตา) จำนวน ๑ฝาย ติดตั้งป้ายตามแบบเทศบาลตำบลบ้านยางกำหนด   | ๕๐๐,๐๐๐       |               |               |               | จำนวน<br>๑ ฝาย  | ฝายเก็บน้ำเพื่อการชลประทานและ การเกษตร        | กองช่าง                   |

รายละเอียดโครงการพัฒนา

แบบ ผ. ๐๒

แผนพัฒนาท้องถิ่น (พ.ศ.๒๕๖๖ - ๒๕๗๐)

เทศบาลตำบลบ้านยาง อำเภอลำทะเมนชัย จังหวัดนครราชสีมา

ก. ยุทธศาสตร์จังหวัดที่ ๑ การพัฒนาและเพิ่มขีดความสามารถในการแข่งขันทางเศรษฐกิจ

ข. ยุทธศาสตร์การพัฒนาขององค์กรปกครองส่วนท้องถิ่นในเขตจังหวัดที่ ๖ การพัฒนาโครงสร้างพื้นฐาน

๑. ยุทธศาสตร์การพัฒนาด้านโครงสร้างพื้นฐาน

๑.๑ แผนงานอุตสาหกรรมและการโยธา

| ที่ | โครงการ   | วัตถุประสงค์   | เป้าหมาย<br>(ผลผลิตของโครงการ)   | งบประมาณ                 |               |               |               | ตัวชี้วัด       | ผลที่คาดว่าจะได้รับ   | หน่วยงาน<br>รับผิดชอบหลัก |
|-----|---|--|--|--------------------------|---------------|---------------|---------------|-----------------|---|---------------------------|
|     |   |  |  | ๒๕๖๖<br>(บาท)            | ๒๕๖๗<br>(บาท) | ๒๕๖๘<br>(บาท) | ๒๕๗๐<br>(บาท) |                 |   |                           |
| ๔๒  | โครงการวางท่อระบายน้ำ<br>เข้า - ออก สระมหาราช<br>บ้านโสกดู หมู่ที่ ๔<br>ตำบลบ้านยาง                                 | เพื่อปรับปรุงสระมหาราชมี<br>มาตรฐานสามารถรับน้ำเข้า<br>- ออก สะดวก ป้องกันสระ<br>เก็บน้ำสระมหาราชชำรุด<br>เสียหายจากการรับน้ำและ<br>ระบายน้ำ | วางท่อระบายน้ำเข้า - ระบายน้ำออก<br>สระมหาราช บ้านโสกดู หมู่ที่ ๔ ขนาด<br>โครงการ วางท่อ คลอ ๑.๖๐ ม. และ<br>ตัดคอนกรีตปากท่อ ติดตั้งป้ายตามแบบ<br>เทศบาลกำหนด  | ๒๕๖๖<br>(บาท)<br>๒๕๐,๐๐๐ |               |               |               | จำนวน<br>๑ จุด  | ผลที่คาดว่าจะ<br>ได้รับ<br>ท่อระบายน้ำรับน้ำเข้า -<br>ออกสระมหาราชได้<br>มาตรฐาน<br>สามารถเก็บน้ำได้ดี<br>และป้องกันการ<br>พังทลายสระมหาราชการ<br>รับน้ำมากเกินความจุ | กองช่าง                   |
| ๔๓  | โครงการก่อสร้างถนนดิน<br>บ้านหัวขี้ใหม่ หมู่ที่ ๑๗<br>สายทางจากบ้านหัวขี้ใหม่<br>ไปหน้าบ้านจิกน้อย อำเภอ<br>คูเมือง | เพื่อก่อสร้างถนนให้ได้<br>มาตรฐานสามารถสัญจร<br>ไป - มา สะดวก ปลอดภัย  | ก่อสร้างถนนคอนกรีตเสริมเหล็ก<br>บ้านหัวขี้ใหม่ หมู่ที่ ๑๗ สายทางจาก<br>บ้านหัวขี้ใหม่ไปหน้าบ้านจิกน้อย อำเภอ<br>คูเมือง ขนาดโครงการ กว้าง ๗.๐๐ เมตร<br>ยาว ๑,๕๐๐.๐๐ เมตร หนา ๐.๕๐ เมตร<br>หรือมีพื้นที่คอนกรีตเสริมเหล็กไม่น้อยกว่า<br>๑๐,๕๐๐.๐๐ ตารางเมตร ลงดินไหล่ทาง<br>ตามสภาพพื้นที่ ติดตั้งป้ายตามแบบ<br>เทศบาลกำหนด |                          |               | ๓๐๐,๐๐๐       |               | จำนวน<br>๑ เส้น | ถนนได้มาตรฐาน<br>ประชาชนสัญจรไป - มา<br>สะดวกปลอดภัย  | กองช่าง                   |

รายงานและเยยัดโครงการพัฒนา  
แผนพัฒนาท้องถิ่น (พ.ศ.๒๕๖๖ – ๒๕๗๐)  
เทศบาลตำบลบ้านยาง อำเภอลำทะเมนชัย จังหวัดนครราชสีมา

แบบ ผ. ๐๒

ก. ยุทธศาสตร์จังหวัดที่ ๑ การพัฒนาและเพิ่มขีดความสามารถในการแข่งขันทางเศรษฐกิจ

ข. ยุทธศาสตร์การพัฒนาขององค์กรปกครองส่วนท้องถิ่นในเขตจังหวัดที่ ๖ การพัฒนาโครงสร้างพื้นฐาน

๑. ยุทธศาสตร์การพัฒนาด้านโครงสร้างพื้นฐาน

๑.๑ แผนงานอุตสาหกรรมและการโยธา

| ที่ | โครงการ   | วัตถุประสงค์  | เป้าหมาย<br>(ผลผลิตของโครงการ)  | งบประมาณ      |               |               |               |               | ตัวชี้วัด    | ผลที่คาดว่าจะได้รับ                            | หน่วยงาน<br>รับผิดชอบหลัก |
|-----|---|---|---|---------------|---------------|---------------|---------------|---------------|--------------|--|---------------------------|
|     |   |   |   | ๒๕๖๖<br>(บาท) | ๒๕๖๗<br>(บาท) | ๒๕๖๘<br>(บาท) | ๒๕๖๙<br>(บาท) | ๒๕๗๐<br>(บาท) |              |  |                           |
| ๔๔  | โครงการก่อสร้างถนนคอนกรีตเสริมเหล็ก บ้านหนองเข็ก หมู่ที่ ๔ สายทางบ้านหนองเข็ก หมู่ที่ ๕ ตำบลบ้านยาง ไปบ้านยาง ไปบ้าน หมู่ที่ ๕ ตำบลบ้านยาง ไปบ้าน หมู่ที่ ๓ ตำบลของแมว หมู่ที่ ๓ ตำบลของแมว | เพื่อก่อสร้างถนนให้ได้มาตรฐานสามารถสัญจรไป – มา สะดวกปลอดภัย  | ก่อสร้างถนนคอนกรีตเสริมเหล็ก หมู่ที่ ๕ สายทาง บ้านหนองเข็ก หมู่ที่ ๕ ตำบลบ้านยาง ไปบ้านหมู่ที่ ๓ ตำบลของแมว ขนาดโครงการกว้าง ๕.๐๐ เมตร ยาว ๕๒๐.๐๐ เมตร หนา ๐.๑๕ เมตร หรือมีพื้นที่คอนกรีตเสริมเหล็กไม่น้อยกว่า ๒,๖๐๐.๐๐ ตารางเมตร ลงดินให้ทางสองข้างทางตามสภาพ ติดตั้งป้ายตามแบบเทศบาลกำหนด | ๑,๔๓๐,๐๐๐     |               |               |               |               | จำนวน ๑ เส้น | ถนนได้มาตรฐาน ประชาชนสัญจรไป – มา สะดวกปลอดภัย | กองช่าง                   |
| ๔๕  | ก่อสร้างถนนหินคลุกหมู่ที่ ๕ สายทางสี่แยกไธมาภัยวิทยา ไปวัดหนองอ้อใหม่   | เพื่อก่อสร้างถนนให้ได้มาตรฐานสามารถสัญจรไป – มา สะดวก ปลอดภัย | ก่อสร้างถนนหินคลุกบ้านหนองเข็ก หมู่ที่ ๕ สายทางบ้านหนองเข็ก หมู่ที่ ๕ ตำบลบ้านยาง ไปบ้านหมู่ที่ ๓ ตำบลของแมว ขนาดโครงการกว้าง ๔.๐๐ เมตร ยาว ๒๐๐.๐๐ เมตร หนา ๐.๑๕ เมตร หรือมีพื้นที่คอนกรีตเสริมเหล็กไม่น้อยกว่า ๘๐๐.๐๐ ตารางเมตร ติดตั้งป้ายตามแบบเทศบาลกำหนด                               | ๑๐๐,๐๐๐       |               |               |               |               | จำนวน ๑ เส้น | ถนนได้มาตรฐาน ประชาชนสัญจรไป – มา สะดวกปลอดภัย | กองช่าง                   |

รายละเอียดโครงการพัฒนา

แบบ ผ. ๐๒

แผนพัฒนาท้องถิ่น (พ.ศ.๒๕๖๖ - ๒๕๗๐)

เทศบาลตำบลบ้านยาง อำเภอลำทะเมนชัย จังหวัดนครราชสีมา

- ก. ยุทธศาสตร์จังหวัดที่ ๑ การพัฒนาและเพิ่มขีดความสามารถในการแข่งขันทางเศรษฐกิจ
- ข. ยุทธศาสตร์การพัฒนาขององค์การปกครองส่วนท้องถิ่นในเขตจังหวัดที่ ๖ การพัฒนาโครงสร้างพื้นฐาน
๑. ยุทธศาสตร์การพัฒนาด้านโครงสร้างพื้นฐาน
- ๑.๑ แผนงานอุตสาหกรรมและการโยธา

| ที่ | โครงการ  | วัตถุประสงค์  | เป้าหมาย<br>(ผลผลิตของโครงการ)  | งบประมาณ      |               |               |               |               | ผลที่คาดว่าจะได้รับ | หน่วยงาน<br>รับผิดชอบหลัก                            |         |
|-----|--|---|---|---------------|---------------|---------------|---------------|---------------|---------------------|--|---------|
|     |  |   |   | ๒๕๖๖<br>(บาท) | ๒๕๖๗<br>(บาท) | ๒๕๖๘<br>(บาท) | ๒๕๖๙<br>(บาท) | ๒๕๗๐<br>(บาท) |                     |  |         |
| ๔๖  | ก่อสร้างถนนหินคลุกบ้าน<br>ห้วยฝักหนาม สายทาง<br>บ้านห้วยฝักหนาม หมู่ที่ ๗<br>ตำบลบ้านยาง -บ้าน<br>หนองทุ่มหมู่ที่ ๗ ตำบล<br>โนนรัง | เพื่อก่อสร้างถนนให้ได้<br>มาตรฐานสามารถสัญจร<br>ไป - มา สะดวกปลอดภัย  | ก่อสร้างถนนหินคลุกบ้านห้วยฝักหนาม<br>สายทางบ้านห้วยฝักหนาม หมู่ที่ ๗ตำบล<br>บ้านยาง -บ้านหนองทุ่มหมู่ที่ ๗ ตำบล<br>โนนรัง ขนาดโครงการกว้าง ๔.๐๐ เมตร<br>ยาว ๒,๐๐๐.๐๐ เมตร หนา ๐.๐๕ เมตร<br>หรือมีพื้นที่คอนกรีตเสริมเหล็กไม่น้อยกว่า<br>๘,๐๐๐.๐๐ ตารางเมตร ติดตั้งป้ายตาม<br>แบบเทศบาลกำหนด |               |               |               | ๓๐๐,๐๐๐       |               | จำนวน<br>๑ เส้น     | ถนนได้มาตรฐาน<br>ประชาชนสัญจรไป - มา<br>สะดวกปลอดภัย | กองช่าง |
| ๔๗  | ก่อสร้างถนนดินบ้าน<br>หนองคู หมู่ที่ ๑๖<br>สายทางจากสวนนางทอง<br>ผ่าน จันทะกลับไปบ้านห้วย<br>ฝักหนาม                               | เพื่อก่อสร้างถนนให้ได้<br>มาตรฐานสามารถสัญจร<br>ไป - มา สะดวก ปลอดภัย | ก่อสร้างถนนดินบ้านหนองคูน้อย หมู่ที่<br>๑๖ สายทางจากสวนนางทองผ่าน จันทะ<br>กลับไปบ้านห้วยฝักหนาม ขนาดโครงการ<br>กว้าง ๖.๐๐ เมตร ยาว ๒,๕๐๐.๐๐ เมตร<br>หนา ๐.๕๐ เมตร หรือมีพื้นที่ผิวจราจรไม่<br>น้อยกว่า ๑๕,๐๐๐.๐๐ ตารางเมตร<br>ติดตั้งป้ายตามแบบเทศบาลกำหนด                                 |               |               |               | ๕๐๐,๐๐๐       |               | จำนวน<br>๑ เส้น     | ถนนได้มาตรฐาน<br>ประชาชนสัญจรไป - มา<br>สะดวกปลอดภัย | กองช่าง |

รายละเอียดโครงการพัฒนา

แบบ ผ. ๐๒

แผนพัฒนาท้องถิ่น (พ.ศ.๒๕๖๖ - ๒๕๗๐)

เทศบาลตำบลบ้านยาง อำเภอลำทะเมนชัย จังหวัดนครราชสีมา

- ก. ยุทธศาสตร์จังหวัดที่ ๑ การพัฒนาและเพิ่มขีดความสามารถในการแข่งขันทางเศรษฐกิจ  
 ข. ยุทธศาสตร์การพัฒนาขององค์กรปกครองส่วนท้องถิ่นในเขตจังหวัดที่ ๖ การพัฒนาโครงสร้างพื้นฐาน  
 ๑. ยุทธศาสตร์การพัฒนาด้านโครงสร้างพื้นฐาน

๑.๑ แผนงานอุตสาหกรรมและการโยธา

| ที่ | โครงการ  | วัตถุประสงค์   | เป้าหมาย<br>(ผลผลิตของโครงการ)   | งบประมาณ      |               |               |               | ตัวชี้วัด    | ผลที่คาดว่าจะได้รับ                            | หน่วยงาน<br>รับผิดชอบ |
|-----|--|--|--|---------------|---------------|---------------|---------------|--------------|--|-----------------------|
|     |  |  |  | ๒๕๖๖<br>(บาท) | ๒๕๖๗<br>(บาท) | ๒๕๖๘<br>(บาท) | ๒๕๖๙<br>(บาท) |              |  |                       |
| ๙๘  | โครงการปรับปรุงถนนคอนกรีตเสริมเหล็ก บ้านหัวขัว หมู่ที่ ๒ สายทางกลางบ้าน (ต่อเทศบาลบัญญัติ ปี ๒๕๖๕) | เพื่อก่อสร้างถนนให้ได้มาตรฐานสามารถสัญจรไป - มา สะดวกปลอดภัย | ปรับปรุงถนนคอนกรีตเสริมเหล็ก บ้านหัวขัว หมู่ที่ ๒ ต. บ้านยาง อ.ลำทะเมนชัย จ. นครราชสีมา สายทางกลางบ้าน (ต่อเทศบาลบัญญัติ ปี ๒๕๖๕) ขนาดกว้าง ๕.๐๐ เมตร ยาว ๒๐๐ เมตร หนา ๐.๑๐ เมตร ตามแบบแปลนเทศบาลตำบลบ้านยางกำหนด                  | ๓๘๐,๐๐๐       |               |               |               | จำนวน ๑ เส้น | ถนนได้มาตรฐาน ประชาชนสัญจรไป - มา สะดวกปลอดภัย | กองช่าง               |
| ๙๙  | โครงการก่อสร้างถนนคอนกรีตเสริมเหล็ก บ้านหัวขัว หมู่ที่ ๒ (ขอเข้าวัด)                               | เพื่อก่อสร้างถนนให้ได้มาตรฐานสามารถสัญจรไป - มา สะดวกปลอดภัย | ก่อสร้างถนนคอนกรีตเสริมเหล็ก บ้านหัวขัว หมู่ที่ ๒ ต. บ้านยาง อ.ลำทะเมนชัย จ. นครราชสีมา (ขอเข้าวัด) ขนาดกว้าง ๔.๐๐ เมตร ยาว ๒๖.๐๐ เมตร หนา ๐.๑๕ เมตร หรือมีพื้นที่ คสล. ไม่น้อยกว่า ๑๐๔ ตารางเมตร ตามแบบแปลนเทศบาลตำบลบ้านยางกำหนด | ๖๗,๐๐๐        |               |               |               | จำนวน ๑ เส้น | ถนนได้มาตรฐาน ประชาชนสัญจรไป - มา สะดวกปลอดภัย | กองช่าง               |

รายละเอียดโครงการพัฒนา

แบบ ผ. ๐๒

แผนพัฒนาท้องถิ่น (พ.ศ.๒๕๖๖ - ๒๕๗๐)

เทศบาลตำบลบ้านยาง อำเภอลำทะเมนชัย จังหวัดนครราชสีมา

- ก. ยุทธศาสตร์จังหวัดที่ ๑ การพัฒนาและเพิ่มขีดความสามารถในการแข่งขันทางเศรษฐกิจ
- ข. ยุทธศาสตร์การพัฒนาขององค์กรปกครองส่วนท้องถิ่นในเขตจังหวัดที่ ๖ การพัฒนาโครงสร้างพื้นฐาน

๑. ยุทธศาสตร์การพัฒนาด้านโครงสร้างพื้นฐาน  
๑.๑ แผนงานอุตสาหกรรมและการโยธา

| ที่ | โครงการ   | วัตถุประสงค์  | เป้าหมาย<br>(ผลผลิตของโครงการ)  | งบประมาณ      |               |               |               |               | ตัวชี้วัด       | ผลที่คาดว่าจะได้รับ                            | หน่วยงาน<br>รับผิดชอบ<br>หลัก |
|-----|---|---|---|---------------|---------------|---------------|---------------|---------------|-----------------|--|-------------------------------|
|     |   |   |   | ๒๕๖๖<br>(บาท) | ๒๕๖๗<br>(บาท) | ๒๕๖๘<br>(บาท) | ๒๕๖๙<br>(บาท) | ๒๕๗๐<br>(บาท) |                 |  |                               |
| ๑๐๐ | โครงการปรับปรุงถนนคอนกรีตเสริมเหล็ก บ้านหนองม่วง หมู่ที่ ๓ (ซอยปู่ตา-ไปวัด)     | เพื่อก่อสร้างถนนให้ได้มาตรฐานสามารถสัญจรไป - มา สะดวกปลอดภัย  | ปรับปรุงถนนคอนกรีตเสริมเหล็ก บ้านหนองม่วง หมู่ที่ ๓ ต. บ้านยาง อ.ลำทะเมนชัย จ. นครราชสีมา (ซอยปู่ตา-ไปวัด) ขนาดกว้าง ๔.๐๐ เมตร ยาว ๑๓๕.๐๐ เมตร หนา ๐.๑๐ เมตร หรือมีพื้นที่ คสล. ไม่น้อยกว่า ๕๔๐ ตารางเมตร ตามแบบแปลนเทศบาลตำบลบ้านยางกำหนด  | ๑๔๙,๐๐๐       |               |               |               |               | จำนวน<br>๑ เส้น | ถนนได้มาตรฐาน ประชาชนสัญจรไป - มา สะดวกปลอดภัย | กองช่าง                       |
| ๑๐๑ | ๐๗.โครงการก่อสร้างถนนคอนกรีตเสริมเหล็ก บ้านโสกตุ้ม หมู่ที่ ๔ เส้นทางรอบหมู่บ้าน | เพื่อก่อสร้างถนนให้ได้มาตรฐานสามารถสัญจรไป - มา สะดวก ปลอดภัย | ก่อสร้างถนนคอนกรีตเสริมเหล็ก บ้านโสกตุ้ม หมู่ที่ ๔ ต. บ้านยาง อ.ลำทะเมนชัย จ. นครราชสีมา เส้นทางรอบหมู่บ้าน ขนาดกว้าง ๔.๐๐ เมตร ยาว ๘๗.๐๐ เมตร หนา ๐.๑๕ เมตรหรือมีพื้นที่ คสล. ไม่น้อยกว่า ๓๔๘ ตารางเมตร (ตามแบบแปลนเทศบาลตำบลบ้านยางกำหนด) | ๑๙๓,๐๐๐       |               |               |               |               | จำนวน<br>๑ เส้น | ถนนได้มาตรฐาน ประชาชนสัญจรไป - มา สะดวกปลอดภัย | กองช่าง                       |

รายละเอียดโครงการพัฒนา

แบบ ผ. ๐๒

แผนพัฒนาท้องถิ่น (พ.ศ.๒๕๖๖ - ๒๕๗๐)

เทศบาลตำบลบ้านยาง อำเภอลำทะเมนชัย จังหวัดนครราชสีมา

- ก. ยุทธศาสตร์จังหวัดที่ ๑ การพัฒนาและเพิ่มขีดความสามารถในการแข่งขันทางเศรษฐกิจ
- ข. ยุทธศาสตร์การพัฒนาขององค์กรปกครองส่วนท้องถิ่นในเขตจังหวัดที่ ๖ การพัฒนาโครงสร้างพื้นฐาน
๑. ยุทธศาสตร์การพัฒนาด้านโครงสร้างพื้นฐาน
- ๑.๑ แผนงานอุตสาหกรรมและการโยธา

| ที่ | โครงการ  | วัตถุประสงค์  | เป้าหมาย<br>(ผลผลิตของโครงการ)   | งบประมาณ      |               |               |               |               | ตัวชี้วัด    | ผลที่คาดว่าจะได้รับ                            | หน่วยงานรับผิดชอบหลัก |
|-----|--|---|--|---------------|---------------|---------------|---------------|---------------|--------------|--|-----------------------|
|     |  |   |  | ๒๕๖๖<br>(บาท) | ๒๕๖๗<br>(บาท) | ๒๕๖๘<br>(บาท) | ๒๕๖๙<br>(บาท) | ๒๕๗๐<br>(บาท) |              |  |                       |
| ๑๐๒ | ๐๘.โครงการก่อสร้างถนนคอนกรีตเสริมเหล็กบ้านหนองเขือก หมู่ที่ ๕                        | เพื่อก่อสร้างถนนให้ได้มาตรฐานสามารถสัญจรไป - มา สะดวกปลอดภัย  | ก่อสร้างถนนคอนกรีตเสริมเหล็ก บ้านหนองเขือก หมู่ที่ ๕ ต. บ้านยาง อ.ลำทะเมนชัย จ. นครราชสีมา กว้าง ๔.๐๐ เมตร ยาว ๑๒๕.๐๐ เมตร หนา ๐.๑๕ เมตร หรือมีพื้นที่ คสล. ไม่น้อยกว่า ๕๐๐ ตารางเมตร (ตามแบบแปลนเทศบาลตำบลบ้านยางกำหนด)                             | ๒๕๗,๐๐๐       |               |               |               |               | จำนวน ๑ เส้น | ถนนได้มาตรฐาน ประชาชนสัญจรไป - มา สะดวกปลอดภัย | กองช่าง               |
| ๑๐๓ | ๐๙.โครงการก่อสร้างถนนคอนกรีตเสริมเหล็กบ้านหินแร่ หมู่ที่ ๖ (สายรอบหมู่บ้าน-ห้วยมะไฟ) | เพื่อก่อสร้างถนนให้ได้มาตรฐานสามารถสัญจรไป - มา สะดวก ปลอดภัย | ก่อสร้างถนนคอนกรีตเสริมเหล็ก บ้านหินแร่ หมู่ที่ ๖ ต. บ้านยาง อ.ลำทะเมนชัย จ. นครราชสีมา (สายรอบหมู่บ้าน - ห้วยมะไฟ) ขนาดกว้าง ๔.๐๐ เมตร ยาว ๑๗๐.๐๐ เมตร หนา ๐.๑๕ เมตรหรือมีพื้นที่ คสล. ไม่น้อยกว่า ๖๘๐ ตารางเมตร (ตามแบบแปลนเทศบาลตำบลบ้านยางกำหนด) | ๔๘๕,๐๐๐       |               |               |               |               | จำนวน ๑ เส้น | ถนนได้มาตรฐาน ประชาชนสัญจรไป - มา สะดวกปลอดภัย | กองช่าง               |



รายละเอียดโครงการพัฒนา

แบบ ผ. ๐๒

แผนพัฒนาท้องถิ่น (พ.ศ.๒๕๖๖ - ๒๕๗๐)

เทศบาลตำบลบ้านยาง อำเภอลำทะเมนชัย จังหวัดนครราชสีมา

- ก. ยุทธศาสตร์จังหวัดที่ ๑ การพัฒนาและเพิ่มขีดความสามารถในการแข่งขันทางเศรษฐกิจ  
 ข. ยุทธศาสตร์การพัฒนาขององค์กรปกครองส่วนท้องถิ่นในเขตจังหวัดที่ ๖ การพัฒนาโครงสร้างพื้นฐาน  
 ๑. ยุทธศาสตร์การพัฒนาด้านโครงสร้างพื้นฐาน

๑.๑ แผนงานอุตสาหกรรมและการโยธา

| ที่ | โครงการ  | วัตถุประสงค์   | เป้าหมาย<br>(ผลผลิตของโครงการ)   | งบประมาณ      |               |               |               |               | ตัวชี้วัด    | ผลที่คาดว่าจะได้รับ                            | หน่วยงานรับผิดชอบหลัก |
|-----|--|--|--|---------------|---------------|---------------|---------------|---------------|--------------|--|-----------------------|
|     |  |  |  | ๒๕๖๖<br>(บาท) | ๒๕๖๗<br>(บาท) | ๒๕๖๘<br>(บาท) | ๒๕๖๙<br>(บาท) | ๒๕๗๐<br>(บาท) |              |  |                       |
| ๑๐๔ | โครงการปรับปรุงถนนคอนกรีตเสริมเหล็ก บ้านหนองอ้อ หมู่ที่ ๘ (สายบ้านนางขาม หอมน้า)                       | เพื่อก่อสร้างถนนให้ได้มาตรฐานสามารถสัญจรไป - มา สะดวกปลอดภัย | ปรับปรุงถนนคอนกรีตเสริมเหล็ก บ้านหนองอ้อ หมู่ที่ ๘ ต. บ้านยาง อ.ลำทะเมนชัย จ. นครราชสีมา (สายบ้านนางขาม หอมน้า) กว้าง ๕.๐๐ เมตร ยาว ๑๒๕.๐๐ เมตร หนา ๐.๑๕ เมตร หรือมีพื้นที่ คสล. ไม่น้อยกว่า ๖๒๕ ตารางเมตร (ตามแบบแปลนเทศบาลตำบลบ้านยางกำหนด)                      | ๓๐๗,๐๐๐       |               |               |               |               | จำนวน ๑ เส้น | ถนนได้มาตรฐาน ประชาชนสัญจรไป - มา สะดวกปลอดภัย | กองช่าง               |
| ๑๐๕ | โครงการปรับปรุงถนนคอนกรีตเสริมเหล็ก บ้านหนองนกเป็ด หมู่ที่ ๙ (สายทางจากมรุ ไปเชื่อมต่อเขตตำบลโคกสะอาด) | เพื่อก่อสร้างถนนให้ได้มาตรฐานสามารถสัญจรไป - มา สะดวกปลอดภัย | ปรับปรุงถนนคอนกรีตเสริมเหล็ก บ้านหนองนกเป็ด หมู่ที่ ๙ ต. บ้านยาง อ.ลำทะเมนชัย จ. นครราชสีมา (สายทางจากมรุไปเชื่อมต่อเขตตำบลโคกสะอาด) กว้าง ๕.๐๐ เมตร ยาว ๑๕๐.๐๐ เมตร หนา ๐.๑๕ เมตร หรือมีพื้นที่ คสล. ไม่น้อยกว่า ๗๕๐ ตารางเมตร (ตามแบบแปลนเทศบาลตำบลบ้านยางกำหนด) | ๔๐๘,๐๐๐       |               |               |               |               | จำนวน ๑ เส้น | ถนนได้มาตรฐาน ประชาชนสัญจรไป - มา สะดวกปลอดภัย | กองช่าง               |

รายละเอียดโครงการพัฒนา  
แผนพัฒนาท้องถิ่น (พ.ศ.๒๕๖๖ - ๒๕๗๐)

แบบ ผ. ๐๒

เทศบาลตำบลบ้านยาง อำเภอลำทะเมนชัย จังหวัดนครราชสีมา

ก. ยุทธศาสตร์จังหวัดที่ ๑ การพัฒนาและเพิ่มขีดความสามารถในการแข่งขันทางเศรษฐกิจ

ข. ยุทธศาสตร์การพัฒนาขององค์กรปกครองส่วนท้องถิ่นในเขตจังหวัดที่ ๖ การพัฒนาโครงสร้างพื้นฐาน

๑. ยุทธศาสตร์การพัฒนาด้านโครงสร้างพื้นฐาน  
๑.๑ แผนงานอุตสาหกรรมและการโยธา

| ที่ | โครงการ   | วัตถุประสงค์   | เป้าหมาย<br>(ผลผลิตของโครงการ)  | งบประมาณ      |               |               |               |               | ตัวชี้วัด    | ผลที่คาดว่าจะได้รับ                            | หน่วยงานรับผิดชอบหลัก |
|-----|---|--|---|---------------|---------------|---------------|---------------|---------------|--------------|--|-----------------------|
|     |   |  |   | ๒๕๖๖<br>(บาท) | ๒๕๖๗<br>(บาท) | ๒๕๖๘<br>(บาท) | ๒๕๖๙<br>(บาท) | ๒๕๗๐<br>(บาท) |              |  |                       |
| ๑๐๖ | โครงการก่อสร้างถนนคอนกรีตเสริมเหล็ก บ้านอรุณพัฒนา หมู่ที่ ๑๑ (สายกลางบ้าน-วัด)  | เพื่อก่อสร้างถนนให้ได้มาตรฐานสามารถสัญจรไป - มา สะดวกปลอดภัย | ก่อสร้างถนนคอนกรีตเสริมเหล็ก บ้านอรุณพัฒนา หมู่ที่ ๑๑ ต.บ้านยาง อ. ลำทะเมนชัย จ. นครราชสีมา(สายกลางบ้าน-วัด) ขนาดกว้าง ๖.๐๐ เมตร ยาว ๑๕๕.๐๐ เมตร หนา ๐.๑๕ เมตรหรือมีพื้นที่ คสล. ไม่น้อยกว่า ๙๓๐ ตารางเมตร (ตามแบบแปลนเทศบาลตำบลบ้านยางกำหนด)   | ๕๙๘,๐๐๐       |               |               |               |               | จำนวน ๑ เส้น | ถนนได้มาตรฐาน ประชาชนสัญจรไป - มา สะดวกปลอดภัย | กองช่าง               |
| ๑๐๗ | โครงการก่อสร้างถนนเสริมเหล็ก บ้านม่วงเหนือ หมู่ที่ ๑๒ (สายนายคำสิงห์ มะลิรัมย์) | เพื่อก่อสร้างถนนให้ได้มาตรฐานสามารถสัญจรไป - มา สะดวกปลอดภัย | ก่อสร้างถนนเสริมเหล็ก บ้านม่วงเหนือ หมู่ที่ ๑๒ ต.บ้านยาง อ. ลำทะเมนชัย จ. นครราชสีมา (สายนายคำสิงห์ มะลิรัมย์) ขนาดกว้าง ๔.๐๐ เมตร ยาว ๑๒๕.๐๐ เมตร หนา ๐.๑๕ เมตรหรือมีพื้นที่ คสล. ไม่น้อยกว่า ๕๙๖ ตารางเมตร (ตามแบบแปลนเทศบาลตำบลบ้านยางกำหนด) | ๒๗๗,๐๐๐       |               |               |               |               | จำนวน ๑ เส้น | ถนนได้มาตรฐาน ประชาชนสัญจรไป - มา สะดวกปลอดภัย | กองช่าง               |

รายละเอียดโครงการพัฒนา

แบบ ผ. ๐๒

แผนพัฒนาท้องถิ่น (พ.ศ.๒๕๖๖ - ๒๕๗๐)

เทศบาลตำบลบ้านยาง อำเภอลำทะเมนชัย จังหวัดนครราชสีมา

- ก. ยุทธศาสตร์จังหวัดที่ ๑ การพัฒนาและเพิ่มขีดความสามารถในการแข่งขันทางเศรษฐกิจ  
 ข. ยุทธศาสตร์การพัฒนาขององค์กรปกครองส่วนท้องถิ่นในเขตจังหวัดที่ ๖ การพัฒนาโครงสร้างพื้นฐาน  
 ๑. ยุทธศาสตร์การพัฒนาด้านโครงสร้างพื้นฐาน

๑.๑ แผนงานอุตสาหกรรมและการโยธา

| ที่  | โครงการ  | วัตถุประสงค์  | เป้าหมาย<br>(ผลผลิตของโครงการ)  | งบประมาณ      |               |               |               |               | ตัวชี้วัด       | ผลที่คาดว่าจะได้รับ                                  | หน่วยงานรับผิดชอบหลัก |
|------|--|---|---|---------------|---------------|---------------|---------------|---------------|-----------------|--|-----------------------|
|      |  |   |   | ๒๕๖๖<br>(บาท) | ๒๕๖๗<br>(บาท) | ๒๕๖๘<br>(บาท) | ๒๕๖๙<br>(บาท) | ๒๕๗๐<br>(บาท) |                 |  |                       |
| ๙๑๐๘ | ๑๖.โครงการ<br>ปรับปรุงถนน คสล.<br>บ้านอ้อ หมู่ที่ ๑๓<br>(สายไปบ้านห้วย<br>ผักหนาม)               | เพื่อก่อสร้างถนนให้ได้<br>มาตรฐานสามารถสัญจร<br>ไป - มา สะดวก ปลอดภัย | ปรับปรุงถนน คสล. บ้านอ้อ หมู่ที่ ๑๓<br>ต.บ้านยาง อ. ลำทะเมนชัย จ. นครราชสีมา<br>(สายไปบ้านห้วยผักหนาม)ขนาดกว้าง ๕.๐๐ เมตร<br>ยาว ๒๐๐.๐๐ เมตร หนา ๐.๑๐ เมตร<br>หรือมีพื้นที่ คสล. ไม่น้อยกว่า ๑๐๐๐ ตารางเมตร<br>(ตามแบบแปลนเทศบาลตำบลบ้านยางกำหนด)             | ๓๖๐,๐๐๐       |               |               |               |               | จำนวน<br>๑ เส้น | ถนนได้มาตรฐาน<br>ประชาชนสัญจรไป - มา<br>สะดวกปลอดภัย | กองช่าง               |
| ๑๐๙  | ๑๗.โครงการ<br>ก่อสร้างถนนเสริม<br>เหล็ก บ้านหนอง<br>ตาด หมู่ที่ ๑๔<br>(สายรอบบ้านทิศ<br>ตะวันตก) | เพื่อก่อสร้างถนนให้ได้<br>มาตรฐานสามารถสัญจร<br>ไป - มา สะดวก ปลอดภัย | ก่อสร้างถนนเสริมเหล็ก บ้านหนองตาด<br>หมู่ที่ ๑๔ ต.บ้านยาง อ. ลำทะเมนชัย จ. นครราชสีมา<br>(สายรอบบ้านทิศตะวันตก) ขนาด<br>กว้าง ๔.๐๐ เมตร ยาว ๑๑๐.๐๐ เมตร<br>หนา ๐.๑๕ เมตรหรือมีพื้นที่ คสล.<br>ไม่น้อยกว่า ๔๔๐ ตารางเมตร<br>(ตามแบบแปลนเทศบาลตำบลบ้านยางกำหนด) | ๒๘๙,๐๐๐       |               |               |               |               | จำนวน<br>๑ เส้น | ถนนได้มาตรฐาน<br>ประชาชนสัญจรไป - มา<br>สะดวกปลอดภัย | กองช่าง               |

รายละเอียดโครงการพัฒนา

แบบ ผ. ๐๒

แผนพัฒนาท้องถิ่น (พ.ศ.๒๕๖๖ - ๒๕๗๐)

เทศบาลตำบลบ้านยาง อำเภอลำทะเมนชัย จังหวัดนครราชสีมา

- ก. ยุทธศาสตร์จังหวัดที่ ๑ การพัฒนาและเพิ่มขีดความสามารถในการแข่งขันทางเศรษฐกิจ
- ข. ยุทธศาสตร์การพัฒนาขององค์กรปกครองส่วนท้องถิ่นในเขตจังหวัดที่ ๖ การพัฒนาโครงสร้างพื้นฐาน

๑. ยุทธศาสตร์การพัฒนาด้านโครงสร้างพื้นฐาน  
๑.๑ แผนงานอุตสาหกรรมและการโยธา

| ที่ | โครงการ   | วัตถุประสงค์  | เป้าหมาย<br>(ผลผลิตของโครงการ)   | งบประมาณ      |               |               |               |               | ตัวชี้วัด    | ผลที่คาดว่าจะได้รับ                            | หน่วยงานรับผิดชอบหลัก |
|-----|---|---|--|---------------|---------------|---------------|---------------|---------------|--------------|--|-----------------------|
|     |   |   |  | ๒๕๖๖<br>(บาท) | ๒๕๖๗<br>(บาท) | ๒๕๖๘<br>(บาท) | ๒๕๖๙<br>(บาท) | ๒๕๗๐<br>(บาท) |              |  |                       |
| ๑๑๐ | ๑๔.โครงการก่อสร้างถนนเสริมเหล็ก บ้านยาง หมู่ที่ ๑๕ (สายทางจากแยกบ้านครู่ไ้ ไปลำห้วยเฝ) ไปลำห้วยเฝ)                  | เพื่อก่อสร้างถนนให้ได้มาตรฐานสามารถสัญจรไป - มา สะดวก ปลอดภัย | ก่อสร้างถนนเสริมเหล็ก บ้านยาง หมู่ที่ ๑๕ ต.บ้านยาง อ. ลำทะเมนชัย จ. นครราชสีมา (สายทางจากแยกบ้านครู่ไ้ ไปลำห้วยเฝ) ขนาดกว้าง ๓.๐๐-๔.๐๐ เมตร ยาวรวม ๒๐๐.๐๐ เมตร หนา ๐.๑๕ เมตรหรือมีพื้นที่ คสล. ไม่น้อยกว่า ๖๗๕ ตารางเมตร (ตามแบบแปลนเทศบาลตำบลบ้านยางกำหนด)                            | ๔๔๐,๐๐๐       |               |               |               |               | จำนวน ๑ เส้น | ถนนได้มาตรฐาน ประชาชนสัญจรไป - มา สะดวกปลอดภัย | กองช่าง               |
| ๑๑๑ | โครงการปรับปรุงถนนคอนกรีตเสริมเหล็ก บ้านหนองคู หมู่ที่ ๑๖ (สายทางจากท่าทำการใหญ่บ้านการู้ใหญ่บ้านไปวัดศรีปทุมมาราม) | เพื่อก่อสร้างถนนให้ได้มาตรฐานสามารถสัญจรไป - มา สะดวก ปลอดภัย | ปรับปรุงถนนคอนกรีตเสริมเหล็ก บ้านหนองคู หมู่ที่ ๑๖ ต.บ้านยาง อ. ลำทะเมนชัย จ. นครราชสีมา(สายทางจากท่าทำการู้ใหญ่บ้าน หมู่ที่ ๑๖ ไปวัดศรีปทุมมาราม) ขนาดกว้าง ๔.๐๐ เมตร ยาวรวม ๒๐๐.๐๐ เมตร หนา ๐.๑๐ เมตรหรือมีพื้นที่ คสล. ไม่น้อยกว่า ๘๐๐ ตารางเมตร (ตามแบบแปลนเทศบาลตำบลบ้านยางกำหนด) | ๓๑๓,๐๐๐       |               |               |               |               | จำนวน ๑ เส้น | ถนนได้มาตรฐาน ประชาชนสัญจรไป - มา สะดวกปลอดภัย | กองช่าง               |

รายละเอียดโครงการพัฒนา  
แผนพัฒนาท้องถิ่น (พ.ศ.๒๕๖๖ - ๒๕๗๐)  
เทศบาลตำบลบ้านยาง อำเภอลำทะเมนชัย จังหวัดนครราชสีมา

แบบ ผ. ๐๒

- ก. ยุทธศาสตร์จังหวัดที่ ๑ การพัฒนาและเพิ่มขีดความสามารถในการแข่งขันทางเศรษฐกิจ  
ข. ยุทธศาสตร์การพัฒนาขององค์กรปกครองส่วนท้องถิ่นในเขตจังหวัดที่ ๖ การพัฒนาโครงสร้างพื้นฐาน

๑. ยุทธศาสตร์การพัฒนาด้านโครงสร้างพื้นฐาน  
๑.๑ แผนงานอุตสาหกรรมและการโยธา

| ที่ | โครงการ  | วัตถุประสงค์   | เป้าหมาย<br>(ผลผลิตของโครงการ)  | งบประมาณ      |               |               |               | ตัวชี้วัด | ผลที่คาดว่าจะได้รับ | หน่วยงาน<br>รับผิดชอบ<br>หลัก               |               |
|-----|--|--|---|---------------|---------------|---------------|---------------|-----------|---------------------|---|---------------|
|     |  |  |   | ๒๕๖๖<br>(บาท) | ๒๕๖๗<br>(บาท) | ๒๕๖๘<br>(บาท) | ๒๕๖๙<br>(บาท) |           |                     |   | ๒๕๗๐<br>(บาท) |
| ๑๑๒ | โครงการก่อสร้างถนนคอนกรีตเสริมเหล็ก บ้านหัวขี้ใหม่ หมู่ที่ ๑๗ (สายทางไปคลองอีสานเขียว) | เพื่อก่อสร้างถนนให้ได้มาตรฐานสามารถสัญจรไป-มา สะดวกปลอดภัย | ก่อสร้างถนนคอนกรีตเสริมเหล็ก บ้านหัวขี้ใหม่ หมู่ที่ ๑๗ ต.บ้านยาง อ. ลำทะเมนชัย จ. นครราชสีมา (สายทางไปคลองอีสานเขียว ) ขนาดกว้าง ๕.๐๐ เมตร ยาวรวม ๑๑๐.๐๐ เมตร หนา ๐.๑๕ เมตรพร้อมพื้นที่ คสล.ไม่น้อยกว่า ๘๐๐ ตารางเมตร(ตามแบบแปลนเทศบาลตำบลบ้านยางกำหนด) | ๒๘๙,๐๐๐       |               |               |               |           | จำนวน<br>๑ เส้น     | ถนนได้มาตรฐานประชาชนสัญจรไป-มา สะดวกปลอดภัย | กองช่าง       |

รายละเอียดโครงการพัฒนา

แบบ ผ. ๐๒

แผนพัฒนาท้องถิ่น (พ.ศ.๒๕๖๖ - ๒๕๗๐)

เทศบาลตำบลบ้านยาง อำเภอลำทะเมนชัย จังหวัดนครราชสีมา

- ก. ยุทธศาสตร์จังหวัดที่ ๑ การพัฒนาและเพิ่มขีดความสามารถในการแข่งขันทางเศรษฐกิจ  
 ข. ยุทธศาสตร์การพัฒนาขององค์กรปกครองส่วนท้องถิ่นในเขตจังหวัดที่ ๖ การพัฒนาโครงสร้างพื้นฐาน  
 ๑. ยุทธศาสตร์การพัฒนาด้านโครงสร้างพื้นฐาน

๑.๑ แผนงานอุตสาหกรรมและการโยธา

| ที่ | โครงการ  | วัตถุประสงค์   | เป้าหมาย<br>(ผลผลิตของโครงการ)   | งบประมาณ      |               |               |               | ตัวชี้วัด | ผลที่คาดว่าจะได้รับ | หน่วยงาน<br>รับผิดชอบหลัก   |               |
|-----|--|--|--|---------------|---------------|---------------|---------------|-----------|---------------------|---|---------------|
|     |  |  |  | ๒๕๖๖<br>(บาท) | ๒๕๖๗<br>(บาท) | ๒๕๖๘<br>(บาท) | ๒๕๖๙<br>(บาท) |           |                     |   | ๒๕๗๐<br>(บาท) |
| ๑๑๓ | ปรับปรุงทางระบายน้ำ<br>สายทางบ้านนายพะวง<br>ตลอดไรสงไปบ้านนายพวง<br>แมนไรสง บ้านหนองยาง<br>หมู่ที่ ๑ ตำบลบ้านยาง | เพื่อก่อสร้างรางให้ได้<br>มาตรฐานสามารถระบาย<br>น้ำไหลไป - มา สะดวก ไม่<br>ท่วมขัง       | ปรับปรุงทางระบายน้ำ สายทางบ้าน<br>นายพะวง ตลอดไรสงไปบ้านนายพวง<br>แมนไรสง บ้านหนองยางหมู่ที่ ๑<br>ตำบลบ้านยาง ยาว ๒๐๐.๐๐ เมตร<br>หน้า ๐.๑๒ เมตร ติดตั้งป้ายตามแบบ<br>เทศบาลกำหนด | ๑๕๐,๐๐๐       |               |               |               |           | จำนวน<br>๑ เส้น     | วางระบายน้ำได้<br>มาตรฐาน<br>ระบายไหลไป - มา<br>สะดวกไม่ท่วมขัง       | กองช่าง       |
| ๑๑๔ | โครงการลอกหนองโฮ<br>บ้านหัวขัว หมู่ที่ ๒ ตำบล<br>บ้านยาง   | เพื่อขุดลอกหนองโฮ ให้ได้<br>มาตรฐานช่วยกักเก็บน้ำให้<br>ประชาชนใช้ในชลประทาน<br>การเกษตร | ขุดลอกหนองโฮ มีขนาดความลึกเพิ่ม<br>จำนวน ๑ หนอง ติดตั้งป้ายตามแบบ<br>เทศบาลตำบลบ้านยางกำหนด  | ๑,๐๐๐,๐๐๐     |               |               |               |           | จำนวน<br>๑ สระ      | หนองสามารถน้ำเพิ่ม<br>มากขึ้นเพื่อใช้ในการ<br>ชลประทานและ<br>การเกษตร |               |

**รายละเอียดโครงการพัฒนา**  
**แผนพัฒนาท้องถิ่น (พ.ศ.๒๕๖๖ - ๒๕๗๐)**  
**เทศบาลตำบลบ้านยาง อำเภอลำทะเมนชัย จังหวัดนครราชสีมา**

แบบ ผ. ๐๒

ก. ยุทธศาสตร์จังหวัดที่ ๑ การพัฒนาและเพิ่มขีดความสามารถในการแข่งขันทางเศรษฐกิจ

ข. ยุทธศาสตร์การพัฒนาขององค์กรปกครองส่วนท้องถิ่นในเขตจังหวัดที่ ๖ การพัฒนาโครงสร้างพื้นฐาน

๑. ยุทธศาสตร์การพัฒนาด้านโครงสร้างพื้นฐาน

๑.๑ แผนงานอุตสาหกรรมและการโยธา

| ที่ | โครงการ  | วัตถุประสงค์  | เป้าหมาย<br>(ผลผลิตของโครงการ)  | งบประมาณ      |               |               |               | ตัวชี้วัด     | ผลที่คาดว่าจะได้รับ   | หน่วยงาน<br>รับผิดชอบหลัก |
|-----|--|---|---|---------------|---------------|---------------|---------------|---------------|---|---------------------------|
|     |  |   |   | ๒๕๖๖<br>(บาท) | ๒๕๖๗<br>(บาท) | ๒๕๖๘<br>(บาท) | ๒๕๖๙<br>(บาท) |               |   |                           |
| ๑๑๕ | ขยายเขตไฟฟ้าส่องสว่าง<br>ทุกหมู่บ้านในเขตเทศบาล<br>ตำบลบ้านยาง                                     | เพื่อติดตั้งโคมไฟส่องสว่าง<br>สว่างให้ได้มาตรฐานช่วย<br>ป้องกันและลด<br>อาชญากรรมให้ประชาชน<br>ที่สัญจรและเดินเท้าเกิด<br>ความปลอดภัย | ติดตั้งโคมไฟส่องสว่าง พร้อม<br>อุปกรณ์ ครบคลุมพื้นที่ชุมชน<br>ในเขตเทศบาล                         | ๒๕๖๖<br>(บาท) | ๒๕๖๗<br>(บาท) | ๒๕๖๘<br>(บาท) | ๒๕๖๙<br>(บาท) | ๒๕๗๐<br>(บาท) | ประชาชนมีไฟฟ้าส่อง<br>สว่างให้ได้มาตรฐาน<br>ช่วยป้องกันและลด<br>อาชญากรรมให้<br>ประชาชนที่สัญจรและ<br>เดินเท้าเกิดความ<br>ปลอดภัย | การไฟฟ้า/กอง<br>ช่าง      |
| ๑๑๖ | โครงการก่อสร้างฝายกั้น<br>น้ำล่อล้าห้วยประตู บ้าน<br>หนองคู หมู่ที่ ๑๐ ตำบล<br>บ้านยาง จำนวน ๗ จุด | เพื่อก่อสร้างฝายกั้นน้ำล่อล<br>ล้าห้วยประตู คูให้ได้<br>มาตรฐานช่วยกักเก็บน้ำให้<br>ประชาชนใช้ในการเกษตร                              | ก่อสร้างฝายกั้นน้ำล่อล้าห้วย<br>ประตู จำนวน ๗ ฝาย ติดตั้ง<br>ป้ายตามแบบเทศบาลตำบล<br>บ้านยางกำหนด | ๒๕๖๖<br>(บาท) | ๒๕๖๗<br>(บาท) | ๒๕๖๘<br>(บาท) | ๒๕๖๙<br>(บาท) | ๒๕๗๐<br>(บาท) | ฝายเก็บน้ำเพื่อการ<br>ชลประทานและ<br>การเกษตร   | กองช่าง                   |

รายละเอียดโครงการพัฒนา

แบบ ผ. ๐๒

แผนพัฒนาท้องถิ่น (พ.ศ.๒๕๖๖ – ๒๕๗๐)

เทศบาลตำบลบ้านยาง อำเภอลำทะเมนชัย จังหวัดนครราชสีมา

ก. ยุทธศาสตร์จังหวัดที่ ๑ การพัฒนาและเพิ่มขีดความสามารถในการแข่งขันทางเศรษฐกิจ

ข. ยุทธศาสตร์การพัฒนาขององค์กรปกครองส่วนท้องถิ่นในเขตจังหวัดที่ ๖ การพัฒนาโครงสร้างพื้นฐาน

๑. ยุทธศาสตร์การพัฒนาด้านโครงสร้างพื้นฐาน

๑.๑ แผนงานอุตสาหกรรมและการโยธา

| ที่ | โครงการ   | วัตถุประสงค์  | เป้าหมาย<br>(ผลผลิตของโครงการ)   | งบประมาณ      |               |               |               |               | ตัวชี้วัด   | ผลที่คาดว่าจะได้รับ                    | หน่วยงาน<br>รับผิดชอบหลัก |
|-----|---|---|--|---------------|---------------|---------------|---------------|---------------|-------------|--|---------------------------|
|     |   |   |  | ๒๕๖๖<br>(บาท) | ๒๕๖๗<br>(บาท) | ๒๕๖๘<br>(บาท) | ๒๕๖๙<br>(บาท) | ๒๕๗๐<br>(บาท) |             |  |                           |
| ๑๑๗ | โครงการก่อสร้างฝายกันน้ำลวดลายเหล็กหนาม บ้านหัวฝายฝายกันน้ำ หมู่ที่ ๗ ตำบลบ้านยาง จำนวน ๑ จุด | เพื่อก่อสร้างฝายกันน้ำลวดลายเหล็กหนาม บ้านหัวฝายฝายกันน้ำ หมู่ที่ ๗ ตำบลบ้านยาง ให้ได้มาตรฐาน ช่วยกันน้ำให้ประชาชนใช้ในการเกษตร               | ก่อสร้างฝายกันน้ำลวดลายเหล็กหนาม บ้านหัวฝายฝายกันน้ำ จำนวน ๑ ฝาย ติดตั้ง ขยายตามแบบเทศบาลตำบลบ้านยาง กำหนด                   | ๕๐๐,๐๐๐       |               |               |               |               | จำนวน ๑ ฝาย | ฝ่ายเก็บน้ำเพื่อการชลประทานและการเกษตร | กองช่าง                   |
| ๑๑๘ | โครงการก่อสร้างฝายกันน้ำลวดลายเหล็กหนาม บ้านหัวฝายกันน้ำ หมู่ที่ ๑๗ ตำบลบ้านยาง จำนวน ๒ จุด   | เพื่อก่อสร้างฝายกันน้ำลวดลายเหล็กหนาม บ้านหัวฝายกันน้ำ หมู่ที่ ๑๗ ตำบลบ้านยาง จำนวน ๒ จุด เพื่อให้ได้มาตรฐานช่วยกันน้ำให้ประชาชนใช้ในการเกษตร | ก่อสร้างฝายกันน้ำลวดลายเหล็กหนาม บ้านหัวฝายกันน้ำ หมู่ที่ ๑๗ ตำบลบ้านยาง จำนวน ๒ จุด ติดตั้งจ่ายตามแบบเทศบาลตำบลบ้านยางกำหนด |               |               |               | ๑,๐๐๐,๐๐๐     |               | จำนวน ๒ ฝาย | ฝ่ายเก็บน้ำเพื่อการชลประทานและการเกษตร | กองช่าง                   |



รายละเอียดโครงการพัฒนา

แบบ ผ. ๐๒

แผนพัฒนาท้องถิ่น (พ.ศ.๒๕๖๖ - ๒๕๗๐)

เทศบาลตำบลบ้านยาง อำเภอลำทะเมนชัย จังหวัดนครราชสีมา

ก. ยุทธศาสตร์จังหวัดที่ ๑ การพัฒนาและเพิ่มขีดความสามารถในการแข่งขันทางเศรษฐกิจ

ข. ยุทธศาสตร์การพัฒนาขององค์กรปกครองส่วนท้องถิ่นในเขตจังหวัดที่ ๖ การพัฒนาโครงสร้างพื้นฐาน

๑. ยุทธศาสตร์การพัฒนาด้านโครงสร้างพื้นฐาน

๑.๑ แผนงานอุตสาหกรรมและการโยธา

| ที่ | โครงการ  | วัตถุประสงค์   | เป้าหมาย<br>(ผลผลิตของโครงการ)   | งบประมาณ      |               |               |               |               | ตัวชี้วัด      | ผลที่คาดว่าจะได้รับ                           | หน่วยงาน<br>รับผิดชอบหลัก |
|-----|--|--|--|---------------|---------------|---------------|---------------|---------------|----------------|---|---------------------------|
|     |  |  |  | ๒๕๖๖<br>(บาท) | ๒๕๖๗<br>(บาท) | ๒๕๖๘<br>(บาท) | ๒๕๖๙<br>(บาท) | ๒๕๗๐<br>(บาท) |                |   |                           |
| ๑๑๘ | โครงการก่อสร้างฝายกันน้ำล้นท้ายลำทะเมนชัย<br>ช่วงถนนสายสมบอง ไส้โฮ<br>สง บ้านหนองยาง หมู่ที่ ๑<br>ตำบลบ้านยาง จำนวน ๑<br>จุด | เพื่อก่อสร้างฝายกันน้ำล้น<br>ท้ายลำทะเมนชัย ๓ จุด<br>มาตรฐานช่วยกันเก็บน้ำให้<br>ประชาชนใช้ในการเกษตร  | ก่อสร้างฝายกันน้ำล้นท้ายลำทะเมนชัย<br>ช่วงถนนสายสมบอง ไส้โฮสง จำนวน ๑<br>ฝาย ติดตั้งป้ายตามแบบเทศบาลตำบล<br>บ้านยางกำหนด |               |               | ๑,๐๐๐,๐๐๐     |               |               | จำนวน<br>๑ ฝาย | ฝายเก็บน้ำเพื่อการ<br>ชลประทานและ<br>การเกษตร | กองช่าง                   |
| ๑๑๙ | โครงการปรับปรุงฝายกันน้ำ<br>ท้ายน้อย บ้านหนอง<br>ยาง หมู่ที่ ๑ ตำบลบ้าน<br>ยาง จำนวน ๑ จุด                                   | เพื่อปรับปรุงฝายกันน้ำ<br>ท้ายน้อย บ้านหนองยาง<br>หมู่ที่ ๑ ตำบลบ้านยาง<br>จำนวน ๑ จุดให้ได้<br>มาตรฐานช่วยกันเก็บน้ำให้<br>ประชาชนใช้ในการเกษตร | ปรับปรุงฝายกันน้ำท้ายน้อย บ้านหนอง<br>ยาง หมู่ที่ ๑ จำนวน ๑ จุด ติดตั้งป้าย<br>ตามแบบเทศบาลตำบลบ้านยางกำหนด              |               |               |               | ๕๐๐,๐๐๐       |               | จำนวน<br>๑ ฝาย | ฝายเก็บน้ำเพื่อการ<br>ชลประทานและ<br>การเกษตร | กองช่าง                   |

รายละเอียดโครงการพัฒนา  
แผนพัฒนาท้องถิ่น (พ.ศ.๒๕๖๖ - ๒๕๗๐)  
เทศบาลตำบลบ้านยาง อำเภอลำทะเมนชัย จังหวัดนครราชสีมา

แบบ ผ. ๐๒

ก. ยุทธศาสตร์จังหวัดที่ ๑ การพัฒนาและเพิ่มขีดความสามารถในการแข่งขันทางเศรษฐกิจ

ข. ยุทธศาสตร์การพัฒนาขององค์กรปกครองส่วนท้องถิ่นในเขตจังหวัดที่ ๖ การพัฒนาโครงสร้างพื้นฐาน

๑. ยุทธศาสตร์การพัฒนาด้านโครงสร้างพื้นฐาน

๑.๑ แผนงานอุตสาหกรรมและการโยธา

| ที่ | โครงการ   | วัตถุประสงค์   | เป้าหมาย<br>(ผลผลิตของโครงการ)  | งบประมาณ      |               |               |               |               | ตัวชี้วัด   | ผลที่คาดว่าจะได้รับ                    | หน่วยงาน<br>รับผิดชอบหลัก |
|-----|---|--|---|---------------|---------------|---------------|---------------|---------------|-------------|--|---------------------------|
|     |   |  |   | ๒๕๖๖<br>(บาท) | ๒๕๖๗<br>(บาท) | ๒๕๖๘<br>(บาท) | ๒๕๖๙<br>(บาท) | ๒๕๗๐<br>(บาท) |             |  |                           |
| ๑๒๐ | โครงการก่อสร้างฝายกั้นน้ำลดคลองอิสานเขียว บ้านหัวขัว หมู่ที่ ๒ ตำบลบ้านยาง จำนวน ๒ จุด จุดที่ ๑ นานายัญญพัชร์ บรรจงประทุมและจุดที่ ๒ นานายิ่งหิรัญฉวีพรหม | เพื่อโครงการก่อสร้างฝายกั้นน้ำลดคลองอิสานเขียว บ้านหัวขัว หมู่ที่ ๒ ตำบลบ้านยาง จำนวน ๒ จุด ให้ได้มาตรฐานช่วยกักเก็บน้ำให้ประชาชนใช้ในการเกษตร | โครงการก่อสร้างฝายกั้นน้ำลดคลองอิสานเขียว บ้านหัวขัว หมู่ที่ ๒ ตำบลบ้านยาง จำนวน ๒ จุดติดตั้งป้ายตามแบบเทศบาลตำบลบ้านยางกำหนด |               |               |               | ๑,๐๐๐,๐๐๐     |               | จำนวน ๒ ฝาย | ฝ่ายเก็บน้ำเพื่อการชลประทานและการเกษตร | กองช่าง                   |
| ๑๒๑ | โครงการก่อสร้างฝายกั้นน้ำสะพานองม่วง บ้านหนองม่วง หมู่ที่ ๓ ตำบลบ้านยาง จำนวน ๑ จุด ให้ได้มาตรฐานช่วยกักเก็บน้ำให้ประชาชนใช้ในการเกษตร                    | เพื่อก่อสร้างฝายกั้นน้ำสะพานองม่วง บ้านหนองม่วง หมู่ที่ ๓ ตำบลบ้านยาง จำนวน ๑ จุด ให้ได้มาตรฐานช่วยกักเก็บน้ำให้ประชาชนใช้ในการเกษตร           | ก่อสร้างฝายกั้นน้ำสะพานองม่วง บ้านหนองม่วง หมู่ที่ ๓ ตำบลบ้านยาง จำนวน ๑ จุด ติดตั้งป้ายตามแบบเทศบาลตำบลบ้านยางกำหนด          |               |               |               | ๕๐๐,๐๐๐       |               | จำนวน ๑ ฝาย | ฝ่ายเก็บน้ำเพื่อการชลประทานและการเกษตร | กองช่าง                   |

รายละเอียดโครงการพัฒนา  
แผนพัฒนาท้องถิ่น (พ.ศ.๒๕๖๖ - ๒๕๗๐)  
เทศบาลตำบลบ้านยาง อำเภอลำทะเมนชัย จังหวัดนครราชสีมา

แบบ ผ. ๐๒

ก. ยุทธศาสตร์จังหวัดที่ ๑ การพัฒนาและเพิ่มขีดความสามารถในการแข่งขันทางเศรษฐกิจ

ข. ยุทธศาสตร์การพัฒนาขององค์กรปกครองส่วนท้องถิ่นในเขตจังหวัดที่ ๖ การพัฒนาโครงสร้างพื้นฐาน

๑. ยุทธศาสตร์การพัฒนาด้านโครงสร้างพื้นฐาน

๑.๑ แผนงานอุตสาหกรรมและการโยธา

| ที่ | โครงการ  | วัตถุประสงค์  | เป้าหมาย<br>(ผลผลิตของโครงการ)   | งบประมาณ      |               |               |               |               | ตัวชี้วัด   | ผลที่คาดว่าจะได้รับ                   | หน่วยงานรับผิดชอบหลัก |
|-----|--|---|--|---------------|---------------|---------------|---------------|---------------|-------------|---------------------------------------|-----------------------|
|     |  |   |  | ๒๕๖๖<br>(บาท) | ๒๕๖๗<br>(บาท) | ๒๕๖๘<br>(บาท) | ๒๕๖๙<br>(บาท) | ๒๕๗๐<br>(บาท) |             |                                       |                       |
| ๑๒๒ | โครงการก่อสร้างฝายกั้นน้ำลอดลำห้วยไผ่ บ้านโสกดู หมู่ที่ ๔ ตำบลบ้านยาง จำนวน ๑ จุด  | เพื่อก่อสร้างฝายกั้นน้ำลอดลำห้วยไผ่ บ้านโสกดู หมู่ที่ ๔ ตำบลบ้านยาง จำนวน ๑ จุด ให้ได้มาตรฐานช่วยกักเก็บน้ำให้ประชาชนใช้ในการเกษตร  | โครงการบ้านโสกดู หมู่ที่ ๔ ตำบลบ้านยาง จำนวน ๑ จุด ติดตั้งฝายตามแบบเทศบาลตำบลบ้านยางกำหนด                          |               |               | ๕๐๐,๐๐๐       |               |               | จำนวน ๑ ฝาย | ฝายเก็บน้ำเพื่อการชลประทานและการเกษตร | กองช่าง               |
| ๑๒๓ | โครงการก่อสร้างฝายกั้นน้ำหนองสนวน บ้านหนองเขื่อน หมู่ที่ ๕ ตำบลบ้านยาง จำนวน ๑ จุด | เพื่อก่อสร้างฝายกั้นน้ำหนองสนวน บ้านหนองเขื่อน หมู่ที่ ๕ ตำบลบ้านยาง จำนวน ๑ จุด ให้ได้มาตรฐานช่วยกักเก็บน้ำให้ประชาชนใช้ในการเกษตร | ก่อสร้างฝายกั้นน้ำหนองสนวน บ้านหนองเขื่อน หมู่ที่ ๕ ตำบลบ้านยาง จำนวน ๑ จุด ติดตั้งฝายตามแบบเทศบาลตำบลบ้านยางกำหนด |               |               | ๕๐๐,๐๐๐       |               |               | จำนวน ๑ ฝาย | ฝายเก็บน้ำเพื่อการชลประทานและการเกษตร | กองช่าง               |

รายละเอียดโครงการพัฒนา

แบบ ผ. ๐๒

แผนพัฒนาท้องถิ่น (พ.ศ.๒๕๖๖ – ๒๕๗๐)

เทศบาลตำบลบ้านยาง อำเภอลำทะเมนชัย จังหวัดนครราชสีมา

ก. ยุทธศาสตร์จังหวัดที่ ๑ การพัฒนาและเพิ่มขีดความสามารถในการแข่งขันทางเศรษฐกิจ

ข. ยุทธศาสตร์การพัฒนาขององค์กรปกครองส่วนท้องถิ่นในเขตจังหวัดที่ ๖ การพัฒนาโครงสร้างพื้นฐาน

๑. ยุทธศาสตร์การพัฒนาด้านโครงสร้างพื้นฐาน

๑.๑ แผนงานอุตสาหกรรมและการโยธา

| ที่ | โครงการ   | วัตถุประสงค์  | เป้าหมาย<br>(ผลผลิตของโครงการ)  | งบประมาณ      |               |               |               |               | ตัวชี้วัด   | ผลที่คาดว่าจะได้รับ                   | หน่วยงาน<br>รับผิดชอบหลัก |
|-----|---|---|---|---------------|---------------|---------------|---------------|---------------|-------------|---------------------------------------|---------------------------|
|     |   |   |   | ๒๕๖๖<br>(บาท) | ๒๕๖๗<br>(บาท) | ๒๕๖๘<br>(บาท) | ๒๕๖๙<br>(บาท) | ๒๕๗๐<br>(บาท) |             |                                       |                           |
| ๑๒๔ | โครงการก่อสร้างฝายกั้นน้ำหนองเปือย บ้านหนองเปือย ตำบลบ้านยาง หมู่ที่ ๕ ตำบลบ้านยาง จำนวน ๑ จุด ให้ได้ | เพื่อก่อสร้างฝายกั้นน้ำหนองเปือย บ้านหนองเปือย ตำบลบ้านยาง หมู่ที่ ๕ ตำบลบ้านยาง จำนวน ๑ จุด ให้ได้มาตรฐานช่วยกักเก็บน้ำให้ประชาชนใช้ในการเกษตร | ก่อสร้างฝายกั้นน้ำหนองเปือย บ้านหนองเปือย หมู่ที่ ๕ ตำบลบ้านยาง จำนวน ๑ จุด ติดตั้งป้ายตามแบบเทศบาลตำบลบ้านยางกำหนด |               |               |               |               | ๕๐๐,๐๐๐       | จำนวน ๑ ฝาย | ฝายกั้นน้ำเพื่อการชลประทานและการเกษตร | กองช่าง                   |
| ๑๒๕ | โครงการก่อสร้างฝายกั้นน้ำฝายกอกกอก บ้านหนองเปือย หมู่ที่ ๕ ตำบลบ้านยาง จำนวน ๑ จุด                    | เพื่อก่อสร้างฝายกั้นน้ำฝายกอกกอก บ้านหนองเปือย หมู่ที่ ๕ ตำบลบ้านยาง จำนวน ๑ จุด ให้ได้มาตรฐานช่วยกักเก็บน้ำให้ประชาชนใช้ในการเกษตร             | ก่อสร้างฝายกั้นน้ำฝายกอกกอก บ้านหนองเปือย หมู่ที่ ๕ ตำบลบ้านยาง จำนวน ๑ จุด ติดตั้งป้ายตามแบบเทศบาลตำบลบ้านยางกำหนด |               |               |               |               | ๕๐๐,๐๐๐       | จำนวน ๑ ฝาย | ฝายกั้นน้ำเพื่อการชลประทานและการเกษตร | กองช่าง                   |

รายละเอียดโครงการพัฒนา

แบบ ผ. ๐๒

แผนพัฒนาท้องถิ่น (พ.ศ.๒๕๖๖ - ๒๕๗๐)

เทศบาลตำบลบ้านยาง อำเภอลำทะเมนชัย จังหวัดนครราชสีมา

- ก. ยุทธศาสตร์จังหวัดที่ ๑ การพัฒนาและเพิ่มขีดความสามารถในการแข่งขันทางเศรษฐกิจ  
 ข. ยุทธศาสตร์การพัฒนาขององค์กรปกครองส่วนท้องถิ่นในเขตจังหวัดที่ ๖ การพัฒนาโครงสร้างพื้นฐาน  
 ๑. ยุทธศาสตร์การพัฒนาด้านโครงสร้างพื้นฐาน

๑.๑ แผนงานอุตสาหกรรมและการโยธา

| ที่ | โครงการ  | วัตถุประสงค์   | เป้าหมาย<br>(ผลผลิตของโครงการ)   | งบประมาณ      |               |               |               | ตัวชี้วัด   | ผลที่คาดว่าจะได้รับ                                       | หน่วยงาน<br>รับผิดชอบหลัก |
|-----|--|--|--|---------------|---------------|---------------|---------------|-------------|---|---------------------------|
|     |  |  |  | ๒๕๖๖<br>(บาท) | ๒๕๖๗<br>(บาท) | ๒๕๖๘<br>(บาท) | ๒๕๖๙<br>(บาท) |             |   |                           |
| ๑๒๖ | โครงการก่อสร้างฝายกั้นน้ำลวดลำห้วยไผ่ บ้านโสกดู หมู่ที่ ๔ ตำบลบ้านยาง จำนวน ๑ จุด                              | เพื่อก่อสร้างฝายกั้นน้ำลวดลำห้วยไผ่ บ้านโสกดู หมู่ที่ ๔ ตำบลบ้านยาง จำนวน ๑ จุด ให้ได้มาตรฐานช่วยกักเก็บน้ำให้ประชาชนใช้ในการเกษตร             | โครงการก่อสร้างฝายกั้นน้ำลวดลำห้วยไผ่ บ้านโสกดู หมู่ที่ ๔ ตำบลบ้านยาง จำนวน ๑ จุดติดตั้งป้ายตามแบบเทศบาลตำบลบ้านยางกำหนด | ๕๐๐,๐๐๐       |               |               |               | จำนวน ๑ ฝาย | ฝ่ายเก็บน้ำเพื่อการชลประทานและการเกษตร                    | กองช่าง                   |
| ๑๒๗ | โครงการก่อสร้างสะพานท่อเหลี่ยม(บล็อกคัลเลอร์) บริเวณนายนสมหมายธรรมธะ บ้านฝาย หมู่ที่ ๖ ตำบลบ้านยาง จำนวน ๑ จุด | เพื่อก่อสร้างก่อสร้างสะพานท่อเหลี่ยม(บล็อกคัลเลอร์) บริเวณนายนสมหมายธรรมธะ บ้านฝาย หมู่ที่ ๖ ตำบลบ้านยาง จำนวน ๑ จุดให้ได้มาตรฐานให้ประชาชนใช้ | ก่อสร้างสะพานท่อเหลี่ยม(บล็อกคัลเลอร์) บริเวณนายนสมหมายธรรมธะ บ้านฝาย หมู่ที่ ๖ ตำบลบ้านยาง เทศบาลตำบลบ้านยางกำหนด       | ๗๐๐,๐๐๐       |               |               |               | จำนวน ๑ จุด | สะพานท่อเหลี่ยมได้มาตรฐานประชาชนสัญจรไป - มา สะดวกปลอดภัย | กองช่าง                   |

แบบ ผ. ๐๒  
รายละเอียดโครงการพัฒนา  
แผนพัฒนาท้องถิ่น (พ.ศ.๒๕๖๖ – ๒๕๗๐)  
เทศบาลตำบลบ้านยาง อำเภอลำทะเมนชัย จังหวัดนครราชสีมา

ก. ยุทธศาสตร์จังหวัดที่ ๑ การพัฒนาและเพิ่มขีดความสามารถในการแข่งขันทางเศรษฐกิจ

ข. ยุทธศาสตร์การพัฒนาขององค์กรปกครองส่วนท้องถิ่นในเขตจังหวัดที่ ๖ การพัฒนาโครงสร้างพื้นฐาน

๑. ยุทธศาสตร์การพัฒนาด้านโครงสร้างพื้นฐาน

๑.๑ แผนงานอุตสาหกรรมและการโยธา

| ที่ | โครงการ  | วัตถุประสงค์   | เป้าหมาย<br>(ผลผลิตของโครงการ)  | งบประมาณ      |               |               |               |                | ตัวชี้วัด  | ผลที่คาดว่าจะได้รับ                            | หน่วยงาน<br>รับผิดชอบหลัก |
|-----|--|--|---|---------------|---------------|---------------|---------------|----------------|--|--|---------------------------|
|     |  |  |   | ๒๕๖๖<br>(บาท) | ๒๕๖๗<br>(บาท) | ๒๕๖๘<br>(บาท) | ๒๕๖๙<br>(บาท) | ๒๕๗๐<br>(บาท)  |  |  |                           |
| ๑๒๘ | โครงการก่อสร้างสะพาน<br>ท่อเหลี่ยม(เบล็อกคัลเวิร์ต)<br>ช่วยกุดตัมบริเวณนาย<br>บ้าน วรณกิจ บ้านหินแร่<br>หมู่ที่ ๖ ตำบลบ้านยาง<br>จำนวน ๑ จุด   | เพื่อก่อสร้างก่อสร้าง<br>สะพานท่อเหลี่ยม(เบล็อก<br>คัลเวิร์ต)ช่วยกุดตัมบริเวณ<br>นายบ้าน วรณกิจ บ้าน<br>หินแร่ หมู่ที่ ๖ ตำบลบ้าน<br>ยาง จำนวน ๑ จุดให้ได้<br>มาตรฐานให้ประชาชนใช้<br>คมนาคมสะดวก  | ก่อสร้างสะพานท่อเหลี่ยม(เบล็อก<br>คัลเวิร์ต) ช่วยกุดตัมบริเวณนายบ้าน<br>วรณกิจ บ้านหินแร่ หมู่ที่ ๖ ตำบลบ้าน<br>ยาง จำนวน ๑ จุด ติดตั้งป้ายตามแบบ<br>เทศบาลตำบลบ้านยางกำหนด |               |               |               | ๗๐๐,๐๐๐       |                | จำนวน<br>๑ ฝ่าย  | ผ่ายเก็บน้ำเพื่อการ<br>ชลประทานและ<br>การเกษตร | กองช่าง                   |
| ๑๒๙ | โครงการก่อสร้างสะพาน<br>ท่อเหลี่ยม(เบล็อกคัลเวิร์ต)<br>ช่วยกุดตัมบริเวณ<br>นายอำเภอ รักษา บ้าน<br>หินแร่ หมู่ที่ ๖ ตำบลบ้าน<br>ยาง จำนวน ๑ จุด | เพื่อก่อสร้างก่อสร้าง<br>สะพานท่อเหลี่ยม(เบล็อก<br>คัลเวิร์ต)ช่วยกุดตัมบริเวณ<br>นายอำเภอ รักษา<br>บ้านหินแร่ หมู่ที่ ๖<br>ตำบลบ้านยาง<br>จำนวน ๑ จุดให้ได้<br>มาตรฐานให้ประชาชนใช้<br>คมนาคมสะดวก | ก่อสร้างสะพานท่อเหลี่ยม(เบล็อก<br>คัลเวิร์ต) ช่วยกุดตัมบริเวณนาย<br>อำเภอ รักษา บ้านหินแร่ หมู่ที่ ๖<br>ตำบลบ้านยาง จำนวน ๑ จุด ติดตั้งป้าย<br>ตามแบบเทศบาลตำบลบ้านยางกำหนด |               |               |               |               | จำนวน<br>๑ จุด | สะพานท่อเหลี่ยมได้<br>มาตรฐานประชาชน<br>สัญจรไป – มา<br>สะดวกปลอดภัย | กองช่าง  |                           |

รายละเอียดโครงการพัฒนา  
แผนพัฒนาท้องถิ่น (พ.ศ.๒๕๖๖ - ๒๕๗๐)  
เทศบาลตำบลบ้านยาง อำเภอลำทะเมนชัย จังหวัดนครราชสีมา

แบบ ผ. ๐๒

- ก. ยุทธศาสตร์จังหวัดที่ ๑ การพัฒนาและเพิ่มขีดความสามารถในการแข่งขันทางเศรษฐกิจ
- ข. ยุทธศาสตร์การพัฒนาขององค์กรปกครองส่วนท้องถิ่นในเขตจังหวัดที่ ๖ การพัฒนาโครงสร้างพื้นฐาน
๑. ยุทธศาสตร์การพัฒนาด้านโครงสร้างพื้นฐาน
- ๑.๑ แผนงานอุตสาหกรรมและการโยธา

| ที่ | โครงการ   | วัตถุประสงค์   | เป้าหมาย<br>(ผลผลิตของโครงการ)   | งบประมาณ      |               |               |               |               | ตัวชี้วัด   | ผลที่คาดว่าจะได้รับ                   | หน่วยงาน<br>รับผิดชอบหลัก |
|-----|---|--|--|---------------|---------------|---------------|---------------|---------------|-------------|---------------------------------------|---------------------------|
|     |   |  |  | ๒๕๖๖<br>(บาท) | ๒๕๖๗<br>(บาท) | ๒๕๖๘<br>(บาท) | ๒๕๖๙<br>(บาท) | ๒๕๗๐<br>(บาท) |             |                                       |                           |
| ๑๓๐ | โครงการก่อสร้างฝายกั้นน้ำลอดลำห้วยฝักหนาม บ้านโสกคู่ หมู่ที่ ๗ ตำบลบ้านยาง จำนวน ๑ จุด                    | เพื่อก่อสร้างฝายกั้นน้ำลอดลำห้วยฝักหนามให้ได้มาตรฐาน ช่วยกักเก็บน้ำให้ประชาชนใช้ในการเกษตร | ก่อสร้างฝายกั้นน้ำลอดลำห้วยฝักหนามตามแบบเทศบาลตำบลบ้านยาง กำหนด  | ๕๐๐,๐๐๐       |               |               |               |               | จำนวน ๑ ฝาย | ฝายเก็บน้ำเพื่อการชลประทานและการเกษตร | กองช่าง                   |
| ๑๓๑ | โครงการก่อสร้างฝายกั้นน้ำลอดลำห้วยทะเมนชัย บ้านหนองนเกเบ็ด หมู่ที่ ๙ ตำบลบ้านยาง จำนวน ๑ จุดบริเวณนายสนอง | เพื่อก่อสร้างฝายกั้นน้ำลอดลำห้วยฝักหนามให้ได้มาตรฐาน ช่วยกักเก็บน้ำให้ประชาชนใช้ในการเกษตร | ก่อสร้างฝายกั้นน้ำลอดลำห้วยทะเมนชัย บ้านหนองนเกเบ็ด หมู่ที่ ๙ ตำบลบ้านยาง จำนวน ๑ จุดบริเวณนายสนอง เดิมรัยไม่ได้ติดตั้งป้ายตามแบบเทศบาล ตำบลบ้านยางกำหนด | ๘๐๐,๐๐๐       |               |               |               |               | จำนวน ๑ ฝาย | ฝายเก็บน้ำเพื่อการชลประทานและการเกษตร | กองช่าง                   |

รายละเอียดโครงการพัฒนา

แบบ ผ. ๐๒

แผนพัฒนาท้องถิ่น (พ.ศ.๒๕๖๖ - ๒๕๗๐)

เทศบาลตำบลบ้านยาง อำเภอลำทะเมนชัย จังหวัดนครราชสีมา

- ก. ยุทธศาสตร์จังหวัดที่ ๑ การพัฒนาและเพิ่มขีดความสามารถในการแข่งขันทางเศรษฐกิจ  
 ข. ยุทธศาสตร์การพัฒนาขององค์กรปกครองส่วนท้องถิ่นในเขตจังหวัดที่ ๖ การพัฒนาโครงสร้างพื้นฐาน  
 ๑. ยุทธศาสตร์การพัฒนาด้านโครงสร้างพื้นฐาน

๑.๑ แผนงานอุตสาหกรรมและการโยธา

| ที่ | โครงการ   | วัตถุประสงค์  | เป้าหมาย<br>(ผลผลิตของโครงการ)   | งบประมาณ      |               |               |               | ตัวชี้วัด   | ผลที่คาดว่าจะได้รับ                   | หน่วยงาน<br>รับผิดชอบหลัก |
|-----|---|---|--|---------------|---------------|---------------|---------------|-------------|---------------------------------------|---------------------------|
|     |   |   |  | ๒๕๖๖<br>(บาท) | ๒๕๖๗<br>(บาท) | ๒๕๖๘<br>(บาท) | ๒๕๖๙<br>(บาท) |             |                                       |                           |
| ๑๓๒ | โครงการก่อสร้างฝายกันน้ำลวดล้าห้วยทะเมนชัย<br>บ้านหนองนกเป็ด หมู่ที่ ๙ ตำบลบ้านหนองนกเป็ด หมู่ที่ ๙ จำนวน ๙ ตำบลบ้านยาง จำนวน ๑ จุดบริเวณนายทองพูน สุขหนา ติดตั้งป้ายตามแบบเทศบาลตำบลบ้านยางกำหนด | เพื่อก่อสร้างฝายกันน้ำลวดล้าห้วยไม่ ให้ได้มาตรฐาน ช่วยกักเก็บน้ำให้ประชาชนใช้ในการเกษตร | ก่อสร้างฝายกันน้ำลวดล้าห้วยทะเมนชัย บ้านหนองนกเป็ด หมู่ที่ ๙ ตำบลบ้านยาง จำนวน ๑ จุดบริเวณนายทองพูน สุขหนา ติดตั้งป้ายตามแบบเทศบาลตำบลบ้านยางกำหนด |               |               |               |               | จำนวน ๑ ฝาย | ฝายเก็บน้ำเพื่อการชลประทานและการเกษตร | กองช่าง                   |
| ๑๓๓ | โครงการก่อสร้างฝายกันน้ำลวดล้าประดู่ บ้านหนองดู่ หมู่ที่ ๑๐ ตำบลบ้านยาง จำนวน ๗ จุด   | เพื่อก่อสร้างฝายกันน้ำลวดล้าประดู่ ให้ได้มาตรฐาน ช่วยกักเก็บน้ำให้ประชาชนใช้ในการเกษตร  | ก่อสร้างฝายกันน้ำลวดล้าประดู่ ตำบลบ้านยาง จำนวน ๗ จุดบริเวณนายสนอง เต็มรัมย์ไม่ติดตั้งป้ายตามแบบเทศบาลตำบลบ้านยางกำหนด                             |               |               | ๓,๕๐๐,๐๐๐     |               | จำนวน ๗ ฝาย | ฝายเก็บน้ำเพื่อการชลประทานและการเกษตร | กองช่าง                   |



แบบ ผ. ๐๒  
รายละเอียดโครงการพัฒนา  
แผนพัฒนาท้องถิ่น (พ.ศ.๒๕๖๖ - ๒๕๗๐)  
เทศบาลตำบลบ้านยาง อำเภอลำทะเมนชัย จังหวัดนครราชสีมา

- ก. ยุทธศาสตร์จังหวัดที่ ๑ การพัฒนาและเพิ่มขีดความสามารถในการแข่งขันทางเศรษฐกิจ  
 ข. ยุทธศาสตร์การพัฒนาขององค์กรปกครองส่วนท้องถิ่นในเขตจังหวัดที่ ๖ การพัฒนาโครงสร้างพื้นฐาน  
 ๑. ยุทธศาสตร์การพัฒนาด้านโครงสร้างพื้นฐาน  
 ๑.๑ แผนงานอุตสาหกรรมและการโยธา

| ที่ | โครงการ  | วัตถุประสงค์   | เป้าหมาย<br>(ผลผลิตของโครงการ)  | งบประมาณ      |               |               |                  | ตัวชี้วัด      | ผลที่คาดว่าจะได้รับ                           | หน่วยงาน<br>รับผิดชอบหลัก |
|-----|--|--|---|---------------|---------------|---------------|------------------|----------------|---|---------------------------|
|     |  |  |   | ๒๕๖๖<br>(บาท) | ๒๕๖๗<br>(บาท) | ๒๕๖๘<br>(บาท) | ๒๕๖๙<br>(บาท)    |                |   |                           |
| ๑๓๔ | โครงการก่อสร้างฝายกั้นน้ำลอดลำห้วยประกอ<br>น้ำลอดลำห้วยประกอ<br>บ้านอ้อ หมู่ที่ ๑๓ ตำบลบ้านยาง<br>จำนวน ๑ จุดบริเวณนายทองพูน<br>นายทองพูน สุขหนา | เพื่อก่อสร้างฝายกั้นน้ำลอด<br>ลำห้วยไม่ ให้ได้มาตรฐาน<br>ช่วยกักเก็บน้ำให้ประชาชน<br>ใช้ในการเกษตร | ก่อสร้างฝายกั้นน้ำลอดลำห้วยประกอ<br>บ้านอ้อ หมู่ที่ ๑๓ ตำบลบ้านยาง<br>จำนวน ๑ จุด บริเวณนายทองพูน<br>สุขหนา ติดตั้งป้ายตามแบบเทศบาล<br>ตำบลบ้านยางกำหนด |               |               |               | ๘๐๐,๐๐๐<br>(บาท) | จำนวน<br>๑ ฝาย | ฝายกั้นน้ำเพื่อการ<br>ชลประทานและ<br>การเกษตร | กองช่าง                   |
| ๑๓๕ | โครงการวางท่อส่ง<br>การเกษตร บ้านหนองตาด<br>หมู่ที่ ๑๔ ไปบ้านยาง<br>หมู่ที่ ๑๕ ตำบลบ้านยาง<br>จำนวน ๑ จุด  | เพื่อวางท่อส่งน้ำให้ได้<br>มาตรฐาน ช่วยส่งน้ำให้<br>ประชาชนใช้ในการเกษตร                           | เพื่อวางท่อส่งน้ำการเกษตร บ้านหนอง<br>ตาด หมู่ที่ ๑๔ ไปบ้านยาง หมู่ที่ ๑๕<br>ตำบลบ้านยาง จำนวน ๗ จุดติดตั้งป้าย<br>ตามแบบเทศบาลตำบลบ้านยางกำหนด         |               |               | ๓๐๐,๐๐๐       |                  | จำนวน<br>๑ จุด | ฝายกั้นน้ำเพื่อการ<br>ชลประทานและ<br>การเกษตร | กองช่าง                   |

รายงานละเอียดโครงการพัฒนา  
แผนพัฒนาท้องถิ่น (พ.ศ.๒๕๖๖ – ๒๕๗๐)  
เทศบาลตำบลบ้านยาง อำเภอลำทะเมนชัย จังหวัดนครราชสีมา

แบบ ผ. ๐๒

ก. ยุทธศาสตร์จังหวัดที่ ๑ การพัฒนาและเพิ่มขีดความสามารถในการแข่งขันทางเศรษฐกิจ

ข. ยุทธศาสตร์การพัฒนาขององค์กรปกครองส่วนท้องถิ่นในเขตจังหวัดที่ ๖ การพัฒนาโครงสร้างพื้นฐาน

๑. ยุทธศาสตร์การพัฒนาด้านโครงสร้างพื้นฐาน

๑.๑ แผนงานอุตสาหกรรมและการโยธา

| ที่ | โครงการ  | วัตถุประสงค์   | เป้าหมาย<br>(ผลผลิตของโครงการ)   | งบประมาณ      |               |               |               | ตัวชี้วัด   | ผลที่คาดว่าจะได้รับ                   | หน่วยงาน<br>รับผิดชอบหลัก |
|-----|--|--|--|---------------|---------------|---------------|---------------|-------------|---------------------------------------|---------------------------|
|     |  |  |  | ๒๕๖๖<br>(บาท) | ๒๕๖๗<br>(บาท) | ๒๕๖๘<br>(บาท) | ๒๕๖๙<br>(บาท) |             |                                       |                           |
| ๑๓๖ | โครงการก่อสร้างฝายกันน้ำลอดลำห้วยตาดบ้านยาง หมู่ที่ ๑๕ ตำบลบ้านยาง อำเภอหนองม่วง จังหวัดนครราชสีมา                                     | เพื่อก่อสร้างฝายกันน้ำลอดลำห้วยตาด ให้ได้มาตรฐาน ช่วยกันเก็บน้ำให้ประชาชนใช้ในการเกษตร | ก่อสร้างฝายกันน้ำลอดลำห้วยตาด บ้านยาง หมู่ที่ ๑๕ ตำบลบ้านยาง จำนวน ๑ จุดบริเวณนายธนธร วัลย์แก่นนางหนองม่วง ป้องไรสง ตามแบบเทศบาลตำบลบ้านยางกำหนด               |               |               |               | ๕๐๐,๐๐๐ (บาท) | จำนวน ๑ ฝาย | ฝายเก็บน้ำเพื่อการชลประทานและการเกษตร | กองช่าง                   |
| ๑๓๗ | โครงการก่อสร้างฝายกันน้ำลอดลำห้วยตาด บ้านยาง หมู่ที่ ๑๕ ตำบลบ้านยาง จำนวน ๑ จุดบริเวณนางนายธนธร วัลย์แก่นนางหนองม่วง จังหวัดนครราชสีมา | เพื่อก่อสร้างฝายกันน้ำลอดลำห้วยตาด ให้ได้มาตรฐาน ช่วยกันเก็บน้ำให้ประชาชนใช้ในการเกษตร | ก่อสร้างฝายกันน้ำลอดลำห้วยตาด บ้านยาง หมู่ที่ ๑๕ ตำบลบ้านยาง จำนวน ๑ จุดบริเวณนางของเรียบ ไสรัมย์กับนายณรงค์ ชนวนรัมย์ ติดตั้งป้ายตามแบบเทศบาลตำบลบ้านยางกำหนด |               |               |               | ๕๐๐,๐๐๐ (บาท) | จำนวน ๑ ฝาย | ฝายเก็บน้ำเพื่อการชลประทานและการเกษตร | กองช่าง                   |

รายละเอียดโครงการพัฒนา

แบบ ผ. ๐๒

แผนพัฒนาท้องถิ่น (พ.ศ.๒๕๖๖ - ๒๕๗๐)

เทศบาลตำบลบ้านยาง อำเภอลำทะเมนชัย จังหวัดนครราชสีมา

- ก. ยุทธศาสตร์จังหวัดที่ ๑ การพัฒนาและเพิ่มขีดความสามารถในการแข่งขันทางเศรษฐกิจ  
 ข. ยุทธศาสตร์การพัฒนาขององค์กรปกครองส่วนท้องถิ่นในเขตจังหวัดที่ ๖ การพัฒนาโครงสร้างพื้นฐาน  
 ๑. ยุทธศาสตร์การพัฒนาด้านโครงสร้างพื้นฐาน

๑.๑ แผนงานอุตสาหกรรมและการโยธา

| ที่ | โครงการ  | วัตถุประสงค์   | เป้าหมาย<br>(ผลผลิตของโครงการ)  | งบประมาณ      |               |               |               | ตัวชี้วัด   | ผลที่คาดว่าจะได้รับ                   | หน่วยงาน<br>รับผิดชอบหลัก |
|-----|--|--|---|---------------|---------------|---------------|---------------|-------------|---------------------------------------|---------------------------|
|     |  |  |   | ๒๕๖๖<br>(บาท) | ๒๕๖๗<br>(บาท) | ๒๕๖๘<br>(บาท) | ๒๕๖๙<br>(บาท) |             |                                       |                           |
| ๑๓๘ | โครงการก่อสร้างฝายกั้นน้ำลอดลำห้วยไผ่ บ้านยาง หมู่ที่ ๑๕ ตำบลบ้านยาง จำนวน ๑ จุดบริเวณนางอำพร เนียมโรสงกับนางนายสุชาติ ผมทำ      | เพื่อก่อสร้างฝายกั้นน้ำลอดลำห้วยไผ่ ให้ได้มาตรฐานช่วยกักเก็บน้ำให้ประชาชนใช้ในการเกษตร | ก่อสร้างฝายกั้นน้ำลอดลำห้วยไผ่ บ้านยาง หมู่ที่ ๑๕ ตำบลบ้านยาง จำนวน ๑ จุดบริเวณนางอำพร เนียมโรสงกับนางนายสุชาติ ผมทำติดตั้งป้ายตามแบบเทศบาลตำบลบ้านยางกำหนด |               |               |               | ๕๐๐,๐๐๐ (บาท) | จำนวน ๑ ฝาย | ฝายกั้นน้ำเพื่อการชลประทานและการเกษตร | กองช่าง                   |
| ๑๓๙ | โครงการก่อสร้างฝายกั้นน้ำลอด... บ้านยาง หมู่ที่ ๑๕ ตำบลบ้านยาง จำนวน ๑ จุดบริเวณนางหนูเจียง อ่วมโรสงกับนางนางงแล่มดวงภักดิ์รัมย์ | เพื่อก่อสร้างฝายกั้นน้ำลอดลำห้วย... ให้ได้มาตรฐานช่วยกักเก็บน้ำให้ประชาชนใช้ในการเกษตร | ก่อสร้างฝายกั้นน้ำลอด... บ้านยาง หมู่ที่ ๑๕ ตำบลบ้านยาง จำนวน ๑ จุดบริเวณนางงแล่มดวงภักดิ์รัมย์ติดตั้งป้ายตามแบบเทศบาลตำบลบ้านยางกำหนด                      |               |               |               | ๕๐๐,๐๐๐       | จำนวน ๑ ฝาย | ฝายกั้นน้ำเพื่อการชลประทานและการเกษตร | กองช่าง                   |

รายละเอียดโครงการพัฒนา

แบบ ผ. ๐๒

แผนพัฒนาท้องถิ่น (พ.ศ.๒๕๖๖ - ๒๕๗๐)

เทศบาลตำบลบ้านยาง อำเภอลำทะเมนชัย จังหวัดนครราชสีมา

- ก. ยุทธศาสตร์จังหวัดที่ ๑ การพัฒนาและเพิ่มขีดความสามารถในการแข่งขันทางเศรษฐกิจ
- ข. ยุทธศาสตร์การพัฒนาขององค์กรปกครองส่วนท้องถิ่นในเขตจังหวัดที่ ๖ การพัฒนาโครงสร้างพื้นฐาน
๑. ยุทธศาสตร์การพัฒนาด้านโครงสร้างพื้นฐาน
- ๑.๑ แผนงานอุตสาหกรรมและการโยธา

| ที่ | โครงการ   | วัตถุประสงค์  | เป้าหมาย<br>(ผลผลิตของโครงการ)   | งบประมาณ      |               |               |               | ตัวชี้วัด   | ผลที่คาดว่าจะได้รับ                   | หน่วยงาน<br>รับผิดชอบหลัก |
|-----|---|---|--|---------------|---------------|---------------|---------------|-------------|---------------------------------------|---------------------------|
|     |   |   |  | ๒๕๖๖<br>(บาท) | ๒๕๖๗<br>(บาท) | ๒๕๖๘<br>(บาท) | ๒๕๖๙<br>(บาท) |             |                                       |                           |
| ๑๔๐ | โครงการก่อสร้างฝายกั้นน้ำลอดลำห้วยประตูบ้านหนองดูน้อย หมู่ที่ ๑๖ ตำบลบ้านยาง อำเภอเมือง จังหวัดบุรีรัมย์ จำนวน ๑ จุดบริเวณถนนนายจรัส จุดบริเวณถนนนายจรัส ตำบลบ้านยาง อำเภอเมือง จังหวัดบุรีรัมย์ ไปถนนวิโรจน์ ทิวอดิตตั้งป้ายตามแบบเทศบาลตำบลบ้านยางกำหนด | เพื่อก่อสร้างฝายกั้นน้ำลอดลำห้วยประตูบ้านหนองดูน้อย หมู่ที่ ๑๖ ตำบลบ้านยาง อำเภอเมือง จังหวัดบุรีรัมย์ ให้ได้มาตรฐานช่วยกักเก็บน้ำให้ประชาชนใช้ในการเกษตร | ก่อสร้างฝายกั้นน้ำลอดลำห้วยประตูบ้านหนองดูน้อย หมู่ที่ ๑๖ ตำบลบ้านยาง จำนวน ๑ จุดบริเวณถนนนายจรัส นาคเพชรไปถนนนายวิโรจน์ ทิวอดิตตั้งป้ายตามแบบเทศบาลตำบลบ้านยางกำหนด                                   | ๕๐๐,๐๐๐       |               |               |               | จำนวน ๑ ฝาย | ฝายเก็บน้ำเพื่อการชลประทานและการเกษตร | กองช่าง                   |
| ๑๔๑ | โครงการก่อสร้างฝายกั้นน้ำลอดลำห้วยประตูบ้านหนองดูน้อย หมู่ที่ ๑๗ ตำบลบ้านยาง อำเภอเมือง จังหวัดบุรีรัมย์ จำนวน ๑ จุด  | เพื่อก่อสร้างฝายกั้นน้ำลอดลำห้วยประตูบ้านหนองดูน้อย หมู่ที่ ๑๗ ตำบลบ้านยาง อำเภอเมือง จังหวัดบุรีรัมย์ ให้ได้มาตรฐานช่วยกักเก็บน้ำให้ประชาชนใช้ในการเกษตร | ก่อสร้างฝายกั้นน้ำลอดลำห้วยประตูบ้านหนองดูน้อย หมู่ที่ ๑๗ ตำบลบ้านยาง อำเภอเมือง จังหวัดบุรีรัมย์ จำนวน ๑ จุดบริเวณถนนนายจรัส อ่วมโรสงกับนางแสงลมตรงกักตึรัมย์ ติดตั้งป้ายตามแบบเทศบาลตำบลบ้านยางกำหนด |               |               |               | ๑,๐๐๐,๐๐๐     | จำนวน ๒ ฝาย | ฝายเก็บน้ำเพื่อการชลประทานและการเกษตร | กองช่าง                   |

รายละเอียดโครงการพัฒนา

แผนพัฒนาท้องถิ่น (พ.ศ.๒๕๖๖ - ๒๕๗๐)

เทศบาลตำบลบ้านยาง อำเภออู่ทอง จังหวัดนครราชสีมา

- ก. ยุทธศาสตร์จังหวัดที่ ๔ การเสริมสร้างความมั่นคงทุกมิติ เพื่อปกป้องสถาบันหลักของและความเป็นชาติและทรัพย์สินของประชาชน
- ข. ยุทธศาสตร์การพัฒนาขององค์กรปกครองส่วนท้องถิ่นในเขตจังหวัด ๙ ยุทธศาสตร์ด้านการรักษาความปลอดภัยในชีวิตและทรัพย์สิน

๒. ยุทธศาสตร์การพัฒนาด้านคุณภาพชีวิต

๒.๑ แผนงานรักษาความสงบภายใน

| ที่ | โครงการ  | วัตถุประสงค์  | เป้าหมาย (ผลผลิตของโครงการ)   | งบประมาณ   |            |            |            | ตัวชี้วัด         | ผลที่คาดว่าจะได้รับ   | หน่วยงานรับผิดชอบหลัก |
|-----|--|---|---|------------|------------|------------|------------|-------------------|---|-----------------------|
|     |  |   |   | ๒๕๖๖ (บาท) | ๒๕๖๗ (บาท) | ๒๕๖๘ (บาท) | ๒๕๖๙ (บาท) |                   |   |                       |
| ๑   | โครงการป้องกันและแก้ปัญหายาเสพติด                        | เพื่อป้องกันการแพร่ระบาดของยาเสพติดในพื้นที่                                    | จัดฝึกอบรมให้ความรู้ด้านการป้องกันและแก้ไขปัญหายาเสพติด                                   | ๕๐,๐๐๐     | ๕๐,๐๐๐     | ๕๐,๐๐๐     | ๕๐,๐๐๐     | จำนวน ๑๗ หมู่บ้าน | เด็กและเยาวชน ได้เข้าใจถึงโทษภัยของยาเสพติดและร่วมกันป้องกันการแพร่ระบาดของยาเสพติดในเขตพื้นที่                         | สำนัก ปลัดเทศบาล      |
| ๒   | โครงการป้องกันและแก้ปัญหายาเสพติดในชุมชนและสถานประกอบการ | เพื่อป้องกันการแพร่ระบาดของยาเสพติดในพื้นที่                                    | จัดฝึกอบรมให้ความรู้ด้านการป้องกันและแก้ไขปัญหายาเสพติดให้แก่ ผู้นำชุมชน และสถานประกอบการ | ๕๐,๐๐๐     | ๕๐,๐๐๐     | ๕๐,๐๐๐     | ๕๐,๐๐๐     | จำนวน ๑๗ หมู่บ้าน | ผู้นำชุมชน และสถานประกอบการ ประกอบการ ได้เข้าใจถึงโทษภัยของยาเสพติดและร่วมกันป้องกันการแพร่ระบาดของยาเสพติดในเขตพื้นที่ | สำนัก ปลัดเทศบาล      |
| ๓   | โครงการฝึกอบรมซ่อมแซมป้องกันและบรรเทาสาธารณภัย           | เพื่อให้เจ้าหน้าที่และผู้นำชุมชน มีความรู้เกี่ยวกับการป้องกันและบรรเทาสาธารณภัย | จัดอบรมเพื่อให้ความรู้การป้องกันและบรรเทาสาธารณภัยสำหรับเจ้าหน้าที่และผู้นำชุมชน          | ๓๐,๐๐๐     | ๓๐,๐๐๐     | ๓๐,๐๐๐     | ๓๐,๐๐๐     | จำนวน ๑๐๐ คน      | เจ้าหน้าที่และผู้เข้าร่วมชมรม มีความรู้เกี่ยวกับ การป้องกันและบรรเทาสาธารณภัย   | สำนัก ปลัดเทศบาล      |
| ๔   | โครงการจัดตั้งอาสาสมัครป้องกันภัยฝ่ายพลเรือน (อปพร.)     | เพื่อจัดตั้งอาสาสมัครป้องกันภัยฝ่ายพลเรือน (อปพร.)                              | จัดตั้งอบรมหลักสูตรอาสาสมัครป้องกันภัยฝ่ายพลเรือน (อปพร.)                                 | ๑๐๐,๐๐๐    | ๑๐๐,๐๐๐    | ๑๐๐,๐๐๐    | ๑๐๐,๐๐๐    | จำนวน ๑๐๐ คน      | มีอาสาสมัครป้องกันภัยฝ่ายพลเรือน (อปพร.) เพิ่มขึ้น  | สำนัก ปลัดเทศบาล      |

รายละเอียดโครงการพัฒนา

แผนพัฒนาท้องถิ่น (พ.ศ.๒๕๖๖ - ๒๕๗๐)

เทศบาลตำบลบ้านยาง อำเภอลำทะเมนชัย จังหวัดนครราชสีมา

- ก. ยุทธศาสตร์จังหวัดที่ ๔ การเสริมสร้างความมั่นคงทุกมิติ เพื่อปกป้องสถาบันหลักของและคความปลอดภัยในชาติและทรัพย์สินของประชาชน
- ข. ยุทธศาสตร์การพัฒนาขององค์กรปกครองส่วนท้องถิ่นในเขตจังหวัด ๙ ยุทธศาสตร์ด้านการรักษาความปลอดภัยในชีวิตและทรัพย์สิน

๒. ยุทธศาสตร์การพัฒนาด้านคุณภาพชีวิต

๒.๑ แผนงานรักษาความสงบภายใน

| ที่ | โครงการ  | วัตถุประสงค์   | เป้าหมาย<br>(ผลผลิตของโครงการ)   | งบประมาณ      |               |               |               |               | ตัวชี้วัด     | ผลที่คาดว่าจะได้รับ  | หน่วยงานรับผิดชอบหลัก |
|-----|--|--|--|---------------|---------------|---------------|---------------|---------------|---------------|--|-----------------------|
|     |  |  |  | ๒๕๖๖<br>(บาท) | ๒๕๖๗<br>(บาท) | ๒๕๖๘<br>(บาท) | ๒๕๖๙<br>(บาท) | ๒๕๗๐<br>(บาท) |               |  |                       |
| ๕   | โครงการป้องกันและลดอุบัติเหตุทางถนนในช่วงเทศกาลปีใหม่และเทศกาลสงกรานต์   | เพื่อความปลอดภัยในชีวิตและทรัพย์สินของประชาชน                          | จัดกิจกรรมป้องกันและลดอุบัติเหตุทางถนนในช่วงเทศกาล ปีใหม่และเทศกาลสงกรานต์ และการฝึกอบรมป้องกันและลดอุบัติเหตุทางถนนให้แก่ เจ้าหน้าที่ผู้ปฏิบัติงาน ผู้นำชุมชน และประชาชนทั่วไป และกิจกรรมอื่นๆที่เกี่ยวข้อง | ๑๕๐,๐๐๐       | ๑๕๐,๐๐๐       | ๑๕๐,๐๐๐       | ๑๕๐,๐๐๐       | ๑๕๐,๐๐๐       | จำนวน ๒ ครั้ง | ประชาชนมีความปลอดภัยในชีวิตและทรัพย์สิน                                  | สำนักปลัดเทศบาล       |
| ๖   | โครงการฝึกอบรมการดำเนินงานป้องกันและบรรเทาสาธารณภัยสำหรับประชาชนทั่วไป   | เพื่อให้ประชาชนในพื้นที่มีความรู้เกี่ยวกับการป้องกันและบรรเทาสาธารณภัย | จัดอบรมเพื่อให้ความรู้การป้องกันและบรรเทาสาธารณภัยสำหรับประชาชนในพื้นที่   | ๕๐,๐๐๐        | ๕๐,๐๐๐        | ๕๐,๐๐๐        | ๕๐,๐๐๐        | ๕๐,๐๐๐        | จำนวน ๒๐๐ คน  | ประชาชนในพื้นที่มีความรู้เกี่ยวกับ การป้องกันและบรรเทาสาธารณภัย          | สำนักปลัดเทศบาล       |
| ๗   | โครงการฝึกอบรมให้ความรู้การดำเนินงานป้องกันและบรรเทาสาธารณภัยในสถานศึกษา | เพื่อให้ความรู้การดำเนินงานป้องกันและบรรเทาสาธารณภัยในสถานศึกษา        | จัดอบรมให้ความรู้เกี่ยวกับการป้องกันและบรรเทาสาธารณภัยในสถานศึกษา  | ๑๐๐,๐๐๐       | ๑๐๐,๐๐๐       | ๑๐๐,๐๐๐       | ๑๐๐,๐๐๐       | ๑๐๐,๐๐๐       | จำนวน ๑๑ แห่ง | ครู นักเรียน ผู้ปกครอง ได้มีความรู้ในการฝึกอบรมป้องกันและบรรเทาสาธารณภัย | สำนักปลัดเทศบาล       |

รายละเอียดโครงการพัฒนา

แผนพัฒนาท้องถิ่น (พ.ศ.๒๕๖๖ - ๒๕๗๐)

เทศบาลตำบลบ้านยาง อำเภอลำทะเมนชัย จังหวัดนครราชสีมา

- ก. ยุทธศาสตร์จังหวัดที่ ๔ การเสริมสร้างความมั่นคงทุกมิติ เพื่อปกป้องสถาบันหลักของและความปลอดภัยในชีวิตและทรัพย์สินของประชาชน
- ข. ยุทธศาสตร์การพัฒนาขององค์กรปกครองส่วนท้องถิ่นในเขตจังหวัด ๙ ยุทธศาสตร์ด้านการรักษาความปลอดภัยในชีวิตและทรัพย์สิน

๒. ยุทธศาสตร์การพัฒนาด้านคุณภาพชีวิต

๒.๑ แผนงานรักษาความสงบภายใน

| ที่ | โครงการ  | วัตถุประสงค์  | เป้าหมาย<br>(ผลผลิตของโครงการ)  | งบประมาณ      |               |               |               |               | ตัวชี้วัด         | ผลที่คาดว่าจะได้รับ   | หน่วยงาน<br>รับผิดชอบหลัก |
|-----|--|---|---|---------------|---------------|---------------|---------------|---------------|-------------------|---|---------------------------|
|     |  |   |   | ๒๕๖๖<br>(บาท) | ๒๕๖๗<br>(บาท) | ๒๕๖๘<br>(บาท) | ๒๕๖๙<br>(บาท) | ๒๕๗๐<br>(บาท) |                   |   |                           |
| ๘   | โครงการฝึกอบรม ทบหนวนอาสาสมัคร ป้องกันภัยฝ่ายพลเรือน (อปพร.) | เพื่อให้อาสาสมัครป้องกันภัยฝ่ายพลเรือน (อปพร.) มีความรู้ ความสามารถในการปฏิบัติงาน อย่างมีประสิทธิภาพ | จัดฝึกอบรมเพิ่มพูนความรู้และศึกษาดูงานนอกสถานที่ให้กับอาสาสมัคร ป้องกันภัยฝ่ายพลเรือน (อปพร.)   | ๑๔๐,๐๐๐       | ๑๔๐,๐๐๐       | ๑๐๐,๐๐๐       | ๑๐๐,๐๐๐       | ๑๐๐,๐๐๐       | จำนวน ๑๐๐ คน      | บุคลากรงานป้องกันฯ มีความรู้ความสามารถ ในการปฏิบัติงาน อย่างมีประสิทธิภาพ | สำนัก ปลัดเทศบาล          |
| ๙   | โครงการป้องกันไฟฟ้า และหมอกควัน                              | เพื่อป้องกันไฟฟ้าและหมอกควัน ในพื้นที่  | จัดอบรมให้ความรู้เกี่ยวกับกรป้องกัน ไฟฟ้าและหมอกควันให้แก่อาสาสมัคร ป้องกันไฟฟ้าและหมอกควัน   | ๕๐,๐๐๐        | ๒๐,๐๐๐        | ๒๐,๐๐๐        | ๒๐,๐๐๐        | ๒๐,๐๐๐        | จำนวน ๖๐ คน       | ไฟฟ้าและหมอกควัน ในพื้นที่ลดลง  | สำนัก ปลัดเทศบาล          |
| ๑๐  | โครงการป้องกันและ แก้ไขปัญหากล้วยแห้ง                        | เพื่อป้องกันและแก้ไขปัญห การขาดแคลนน้ำในการอุปโภค บริโภค และการเกษตร                                  | ดำเนินการป้องกันและแก้ไขปัญหากล้วยแห้งในพื้นที่   | ๑๐๐,๐๐๐       | ๑๐๐,๐๐๐       | ๑๐๐,๐๐๐       | ๑๐๐,๐๐๐       | ๑๐๐,๐๐๐       | จำนวน ๑๗ หมู่บ้าน | ประชาชนในพื้นที่ที่มีอุปโภค บริโภค และทำการเกษตร                          | สำนัก ปลัดเทศบาล          |
| ๑๑  | โครงการสร้างความปลอดภัยทางน้ำ                                | เพื่อป้องกันการเกิดอุบัติเหตุทาง ทางน้ำของเด็กและเยาวชน ในพื้นที่                                     | จัดอบรมให้ความรู้เกี่ยวกับทักษะการ เอาชีวิตรอดจากการจมน้ำรวมถึงแนวทางการช่วยเหลือเมื่อพบคนตกน้ำ ให้แก่ เด็ก เยาวชน ครู ผู้ปกครอง และประชาชนทั่วไป | ๑๔๐,๐๐๐       | ๑๖๐,๐๐๐       | ๑๖๐,๐๐๐       | ๑๖๐,๐๐๐       | ๑๖๐,๐๐๐       | จำนวน ๑๑ แห่ง     | การเกิดอุบัติเหตุทางน้ำ ในพื้นที่ลดลง                                     | สำนัก ปลัดเทศบาล          |

รายละเอียดโครงการพัฒนา  
แผนพัฒนาท้องถิ่น (พ.ศ.๒๕๖๖ – ๒๕๗๐)  
เทศบาลตำบลบ้านยาง อำเภออรัญผะนังชัย จังหวัดนครราชสีมา

- ก. ยุทธศาสตร์จังหวัดที่ ๒ การลดความเหลื่อมล้ำเพื่อยกระดับสังคมให้เป็นเมืองน่าอยู่ ตามแนวทางเศรษฐกิจพอเพียง  
ข. ยุทธศาสตร์การพัฒนาขององค์กรปกครองส่วนท้องถิ่นในเขตจังหวัด ๔ ยุทธศาสตร์ด้านการพัฒนาสังคม

๒. ยุทธศาสตร์การพัฒนาด้านสังคม การศึกษา และพัฒนาคุณภาพชีวิต

๒.๒ แผนงานสร้างเสริมชุมชน

| ที่ | โครงการ   | วัตถุประสงค์   | เป้าหมาย<br>(ผลผลิตของโครงการ)  | งบประมาณ      |               |               |               |               | ตัวชี้วัด    | ผลที่คาดว่าจะได้รับ   | หน่วยงาน<br>รับผิดชอบ |
|-----|---|--|---|---------------|---------------|---------------|---------------|---------------|--------------|---|-----------------------|
|     |   |  |   | ๒๕๖๖<br>(บาท) | ๒๕๖๗<br>(บาท) | ๒๕๖๘<br>(บาท) | ๒๕๖๙<br>(บาท) | ๒๕๗๐<br>(บาท) |              |   |                       |
| ๑   | โครงการอบรมให้ความรู้เกี่ยวกับกฎหมายเบื้องต้นแก่ผู้นำชุมชน                | เพื่อให้ผู้นำชุมชนมีความรู้เกี่ยวกับกฎหมายเบื้องต้น  | อบรมให้ความรู้เกี่ยวกับกฎหมายเบื้องต้นให้แก่ผู้นำชุมชน  | ๒๐,๐๐๐        | ๒๐,๐๐๐        | ๒๐,๐๐๐        | ๒๐,๐๐๐        | ๒๐,๐๐๐        | จำนวน ๑๐๐ คน | ผู้นำชุมชนมีความรู้เกี่ยวกับกฎหมายเบื้องต้น                             | สำนัก ปลัดเทศบาล      |
| ๒   | โครงการจัดตั้งกลุ่มอาชีพตำบลบ้านยาง                                       | เพื่อดำเนินโครงการจัดตั้งกลุ่มอาชีพตำบลบ้านยาง เพื่อส่งเสริมและสนับสนุนกลุ่มอาชีพให้ยั่งยืน ประชาชนมีรายได้เพิ่มขึ้น | โครงการจัดตั้งกลุ่มอาชีพตำบลบ้านยาง กลุ่มเลี้ยงโค -กระบือ กลุ่มจิกรสาน กลุ่มขนมไทย กลุ่มผลิตภัณฑ์จากใบตอง กลุ่มแปรรูปสินค้าการเกษตร กลุ่มโคกหนองนาโมเดล และกลุ่มอาชีพอื่น ๆ | ๒๐๐,๐๐๐       | ๒๐๐,๐๐๐       | ๒๐๐,๐๐๐       | ๒๐๐,๐๐๐       | ๒๐๐,๐๐๐       | จำนวน ๑๐๐ คน | ได้จัดตั้งกลุ่มอาชีพตำบลบ้านยาง ประชาชนมีอาชีพเสริมและมีรายได้เพิ่มขึ้น | สำนัก ปลัดเทศบาล      |
| ๓   | โครงการพัฒนากลุ่มสตรีและจัดงานวันสตรีสากล                                 | เพื่อดำเนินโครงการพัฒนากลุ่มสตรีและจัดงานวันสตรีสากล   | โครงการพัฒนากลุ่มสตรีและจัดงานวันสตรีสากล   | ๕๐,๐๐๐        | ๕๐,๐๐๐        | ๕๐,๐๐๐        | ๕๐,๐๐๐        | ๕๐,๐๐๐        | จำนวน ๑๐๐ คน | ได้พัฒนากลุ่มสตรีและจัดงานวันสตรีสากล                                   | สำนัก ปลัดเทศบาล      |
| ๔   | โครงการปรับสภาพแวดล้อมที่อยู่อาศัยให้แก่คนพิการ ผู้สูงอายุและผู้ด้อยโอกาส | เพื่อดำเนินโครงการปรับสภาพแวดล้อมที่อยู่อาศัยให้แก่คนพิการ ผู้สูงอายุและผู้ด้อยโอกาส                                 | ดำเนินโครงการปรับสภาพแวดล้อมที่อยู่อาศัยให้แก่คนพิการ ผู้สูงอายุและผู้ด้อยโอกาส   | ๕๐,๐๐๐        | ๕๐,๐๐๐        | ๕๐,๐๐๐        | ๕๐,๐๐๐        | ๕๐,๐๐๐        | จำนวน ๒ หลัง | เด็ก สตรี คนชรา และผู้ด้อยโอกาสมีสภาพแวดล้อมความเป็นอยู่ที่ดี           | สำนัก ปลัดเทศบาล      |



รายละเอียดโครงการพัฒนา

แผนพัฒนาท้องถิ่น (พ.ศ.๒๕๖๖ - ๒๕๗๐)

เทศบาลตำบลบ้านยาง อำเภออู่ทอง จังหวัดนครราชสีมา

- ก. ยุทธศาสตร์จังหวัดที่ ๒ การลดความเหลื่อมล้ำเพื่อยกระดับสังคมให้เป็นเมืองน่าอยู่ ตามแนวทางเศรษฐกิจพอเพียง
- ข. ยุทธศาสตร์การพัฒนาระบบโครงสร้างพื้นฐานของส่วนท้องถิ่นในเขตจังหวัด ๔ ยุทธศาสตร์ตามการพัฒนาสังคม

๒. ยุทธศาสตร์การพัฒนาด้านสังคม การศึกษา และพัฒนาคุณภาพชีวิต

๒.๒ แผนงานสร้างความเข้มแข็งชุมชน

| ที่ | โครงการ  | วัตถุประสงค์   | เป้าหมาย<br>(ผลผลิตของโครงการ)  | งบประมาณ      |               |               |               |               | ตัวชี้วัด      | ผลที่คาดว่าจะได้รับ   | หน่วยงาน<br>รับผิดชอบหลัก |
|-----|--|--|---|---------------|---------------|---------------|---------------|---------------|----------------|---|---------------------------|
|     |  |  |   | ๒๕๖๖<br>(บาท) | ๒๕๖๗<br>(บาท) | ๒๕๖๘<br>(บาท) | ๒๕๖๙<br>(บาท) | ๒๕๗๐<br>(บาท) |                |   |                           |
| ๕   | โครงการพัฒนาและส่งเสริมความรู้แก่คณะกรรมการพัฒนาสตรี | เพื่อดำเนินโครงการพัฒนาและส่งเสริมความรู้แก่คณะกรรมการพัฒนาสตรี                  | อบรมให้ความรู้แก่คณะกรรมการพัฒนาสตรี  | ๕๐,๐๐๐        | ๕๐,๐๐๐        | ๕๐,๐๐๐        | ๕๐,๐๐๐        | ๕๐,๐๐๐        | จำนวน ๕๐ คน    | ได้ดำเนินโครงการพัฒนาและส่งเสริมความรู้แก่คณะกรรมการพัฒนาสตรี | สำนักปลัดเทศบาล           |
| ๖   | โครงการส่งเสริมอาชีพคนพิการ                          | เพื่อดำเนินโครงการส่งเสริมอาชีพคนพิการ   | อบรมให้ความรู้และส่งเสริมอาชีพให้แก่คนพิการ                                 | ๕๐,๐๐๐        | ๕๐,๐๐๐        | ๕๐,๐๐๐        | ๕๐,๐๐๐        | ๕๐,๐๐๐        | จำนวน ๑๐๐ คน   | ได้ส่งเสริมอาชีพคนพิการ                                       | สำนักปลัดเทศบาล           |
| ๗   | โครงการจัดทำประวัติผู้มีสิทธิรับเงินเบี้ยยังชีพ      | เพื่อจัดทำข้อมูลผู้มีสิทธิรับเบี้ยยังชีพ   | จัดทำข้อมูลผู้มีสิทธิรับเบี้ยยังชีพ   | ๑๐,๐๐๐        | ๑๐,๐๐๐        | ๑๐,๐๐๐        | ๑๐,๐๐๐        | ๑๐,๐๐๐        | จำนวน ๒,๑๑๐ คน | มีข้อมูลผู้รับเบี้ยยังชีพ                                     | สำนักปลัดเทศบาล           |
| ๘   | โครงการพัฒนาคุณภาพชีวิตคนพิการ                       | เพื่อจัดกิจกรรมเสริมให้ความรู้เพื่อพัฒนาคุณภาพชีวิตคนพิการในเขตเทศบาลตำบลบ้านยาง | จัดกิจกรรมเสริมให้ความรู้เพื่อพัฒนาคุณภาพชีวิตคนพิการในเขตเทศบาลตำบลบ้านยาง | ๒๐,๐๐๐        | ๒๐,๐๐๐        | ๒๐,๐๐๐        | ๒๐,๐๐๐        | ๒๐,๐๐๐        | จำนวน ๑๐๐ คน   | คนพิการมีคุณภาพชีวิตที่ดี                                     | สำนักปลัดเทศบาล           |
| ๙   | โครงการส่งเสริมและพัฒนาอาชีพให้แก่ประชาชนทั่วไป      | เพื่อให้ประชาชนทั่วไปมีอาชีพ มีรายได้ และใช้เวลาว่างให้เกิดประโยชน์              | อบรมให้ความรู้ ส่งเสริมและพัฒนาอาชีพให้แก่ประชาชนทั่วไป                     | ๕๐,๐๐๐        | ๕๐,๐๐๐        | ๕๐,๐๐๐        | ๕๐,๐๐๐        | ๕๐,๐๐๐        | จำนวน ๑๐๐ คน   | ประชาชนทั่วไปมีอาชีพ มีรายได้ และใช้เวลาว่างให้เกิดประโยชน์   | สำนักปลัดเทศบาล           |

รายละเอียดโครงการพัฒนา

แผนพัฒนาท้องถิ่น (พ.ศ.๒๕๖๖ - ๒๕๗๐)

เทศบาลตำบลบ้านยาง อำเภอลำทะเมนชัย จังหวัดนครราชสีมา

- ก. ยุทธศาสตร์จังหวัดที่ ๒ การลดความเหลื่อมล้ำเพื่อยกระดับสังคมให้เป็นเมืองน่าอยู่ ตามแนวทางเศรษฐกิจพอเพียง
- ข. ยุทธศาสตร์การพัฒนาขององค์กรปกครองส่วนท้องถิ่นในเขตจังหวัด ๔ ยุทธศาสตร์ด้านการพัฒนาสังคม

๒. ยุทธศาสตร์การพัฒนาด้านสังคม การศึกษา และพัฒนาคุณภาพชีวิต

๒.๓ แผนงานงบกลาง

| ที่ | โครงการ                                      | วัตถุประสงค์                          | เป้าหมาย<br>(ผลผลิตของโครงการ)                                      | งบประมาณ      |               |               |               | ตัวชี้วัด      | ผลที่คาดว่าจะได้รับ                                   | หน่วยงานรับผิดชอบหลัก |
|-----|--|---------------------------------------|---|---------------|---------------|---------------|---------------|----------------|---|-----------------------|
|     |  |                                       |   | ๒๕๖๖<br>(บาท) | ๒๕๖๗<br>(บาท) | ๒๕๖๘<br>(บาท) | ๒๕๖๙<br>(บาท) |                |   |                       |
| ๑   | โครงการสงเคราะห์เบี้ยยังชีพผู้สูงอายุสูงอายุ | เพื่อจ่ายเบี้ยยังชีพ ให้แก่ผู้สูงอายุ | จ่ายเงินสนับสนุนเบี้ยยังชีพให้แก่ผู้สูงอายุตามกฎหมายกำหนด           | ๑๐,๐๐๐,๐๐๐    | ๑๐,๐๐๐,๐๐๐    | ๑๐,๐๐๐,๐๐๐    | ๑๐,๐๐๐,๐๐๐    | จำนวน ๑,๒๐๐ คน | ผู้สูงอายุได้รับการจัดสรรเบี้ยยังชีพตามกฎหมายกำหนด    | สำนักปลัดเทศบาล       |
| ๒   | โครงการสงเคราะห์ผู้พิการ                     | เพื่อจ่ายเบี้ยยังชีพให้แก่ผู้พิการ    | จ่ายเงินสนับสนุนเบี้ยยังชีพผู้พิการตามกฎหมายกำหนด                   | ๙,๐๐๐,๐๐๐     | ๙,๐๐๐,๐๐๐     | ๙,๐๐๐,๐๐๐     | ๙,๐๐๐,๐๐๐     | จำนวน ๙๐๐ คน   | ผู้พิการได้รับการจัดสรรเบี้ยยังชีพตามกฎหมาย           | สำนักปลัดเทศบาล       |
| ๓   | โครงการสงเคราะห์เบี้ยยังชีพผู้สูงอายุ        | เพื่อจ่ายเบี้ยยังชีพ ให้แก่ผู้สูงอายุ | จ่ายเงินสนับสนุนเบี้ยยังชีพผู้สูงอายุที่แพทย์รับรองหรือวินิจฉัยแล้ว | ๕๐,๐๐๐        | ๕๐,๐๐๐        | ๕๐,๐๐๐        | ๕๐,๐๐๐        | จำนวน ๑๐ ราย   | ผู้สูงอายุได้รับบริการจัดสรรเบี้ยยังชีพตามกฎหมายกำหนด | สำนักปลัดเทศบาล       |

รายละเอียดโครงการพัฒนา

แผนพัฒนาท้องถิ่น (พ.ศ.๒๕๖๖ – ๒๕๗๐)

เทศบาลตำบลบ้านยาง อำเภอลำทะเมนชัย จังหวัดนครราชสีมา

ก. ยุทธศาสตร์จังหวัดที่ ๔ การเสริมสร้างความมั่นคงทุกมิติ เพื่อปกป้องสถาบันหลักของและความปลอดภัยในชีวิตและทรัพย์สินของประชาชน

ข. ยุทธศาสตร์การพัฒนาขององค์กรปกครองส่วนท้องถิ่นในเขตจังหวัด ๕ ยุทธศาสตร์ด้านการพัฒนาสาธารณสุข

๒. ยุทธศาสตร์การพัฒนาด้านสาธารณสุขและสิ่งแวดล้อม

๓.๑ แผนงานสาธารณสุข

| ที่ | โครงการ   | วัตถุประสงค์   | เป้าหมาย<br>(ผลผลิตของโครงการ)  | งบประมาณ      |               |               |               | ตัวชี้วัด         | ผลที่คาดว่าจะได้รับ  | หน่วยงาน<br>รับผิดชอบ<br>หลัก |
|-----|---|--|---|---------------|---------------|---------------|---------------|-------------------|--|-------------------------------|
|     |   |  |   | ๒๕๖๖<br>(บาท) | ๒๕๖๗<br>(บาท) | ๒๕๖๘<br>(บาท) | ๒๕๖๙<br>(บาท) |                   |  |                               |
| ๑   | อุดหนุนงบประมาณสำหรับดำเนินโครงการพระราชดำริด้านสาธารณสุข       | เพื่ออุดหนุนงบประมาณสำหรับดำเนินโครงการพระราชดำริด้านสาธารณสุข         | อุดหนุนงบประมาณสำหรับดำเนินโครงการพระราชดำริด้านสาธารณสุข จำนวน ๑๗ หมู่บ้าน | ๓๔๐,๐๐๐       | ๓๔๐,๐๐๐       | ๓๔๐,๐๐๐       | ๓๔๐,๐๐๐       | จำนวน ๑๗ หมู่บ้าน | สนองนโยบายรัฐบาลตามอำนาจหน้าที่ของเทศบาลตามหนังสือสั่งการต่างๆ                   | สำนักงาน<br>ปลัดเทศบาล        |
| ๒   | โครงการควบคุมและป้องกันโรคติดต่อในท้องถิ่น                      | เพื่อดำเนินงานป้องกันและควบคุมโรคติดต่อตามฤดูกาล                       | เพื่อดำเนินงานป้องกันและควบคุมโรคติดต่อตามฤดูกาล                            | ๒๐๐,๐๐๐       | ๒๐๐,๐๐๐       | ๒๐๐,๐๐๐       | ๒๐๐,๐๐๐       | จำนวน ๑๗ หมู่บ้าน | ประชาชนได้รับการควบคุมและป้องกันโรคติดต่อ  | สำนักงาน<br>ปลัดเทศบาล        |
| ๓   | โครงการบ้านยางเมืองสะอาด  | เพื่อจัดกิจกรรมโครงการบ้านยางเมืองสะอาด เกี่ยวกับการรณรงค์การคัดแยกขยะ | เพื่อจัดกิจกรรมโครงการบ้านยางเมืองสะอาด เกี่ยวกับการรณรงค์การคัดแยกขยะ      | ๕๐,๐๐๐        | ๕๐,๐๐๐        | ๕๐,๐๐๐        | ๕๐,๐๐๐        | จำนวน ๑๗ หมู่บ้าน | ประชาชนได้รับความร่วมมือในการคัดแยกขยะ   | สำนักงาน<br>ปลัดเทศบาล        |
| ๔   | โครงการควบคุมและป้องกันโรคที่เกิดจากยุงเป็นพาหะ                 | เพื่อดำเนินงานควบคุมและป้องกันโรคที่เกิดจากยุงเป็นพาหะ                 | เพื่อดำเนินงานควบคุมและป้องกันโรคที่เกิดจากยุงเป็นพาหะ                      | ๕๐,๐๐๐        | ๕๐,๐๐๐        | ๕๐,๐๐๐        | ๕๐,๐๐๐        | จำนวน ๑๗ หมู่บ้าน | ประชาชนได้รับการควบคุมและป้องกันโรคติดต่อ  | สำนักงาน<br>ปลัดเทศบาล        |
| ๕   | โครงการจัดกิจกรรมเนื่องในวันเอดส์โลก                            | เพื่อจัดกิจกรรมเนื่องในวันเอดส์โลก วันที่ ๑ ธันวาคม ของทุกปี           | เพื่อจัดกิจกรรมเนื่องในวันเอดส์โลก วันที่ ๑ ธันวาคม ของทุกปี                | ๑๐,๐๐๐        | ๑๐,๐๐๐        | ๑๐,๐๐๐        | ๑๐,๐๐๐        | จำนวน ๑ ครั้ง     | ประชาชนได้ร่วมกิจกรรมและมีความรู้เกี่ยวกับโรคเอดส์                               | สำนักงาน<br>ปลัดเทศบาล        |
| ๖   | โครงการป้องกันและแก้ไขปัญหาโรคขาดสารไอโอดีนอย่างเข้มแข็งยั่งยืน | เพื่อป้องกันและแก้ไขปัญหาโรคขาดสารไอโอดีนในพื้นที่                     | ประชาชนในพื้นที่ได้รับการป้องกันและแก้ไขปัญหาโรคขาดสารไอโอดีน               | ๑๐,๐๐๐        | ๑๐,๐๐๐        | ๑๐,๐๐๐        | ๑๐,๐๐๐        | จำนวน ๑๗ หมู่บ้าน | ประชาชนในพื้นที่ได้รับความรู้และสามารถป้องกันแก้ไขปัญหาโรคขาดสารไอโอดีน ได้ทุกคน | สำนักงาน<br>ปลัดเทศบาล        |

รายละเอียดโครงการพัฒนา

แผนพัฒนาท้องถิ่น (พ.ศ. ๒๕๖๖ – ๒๕๗๐)

เทศบาลตำบลบ้านยาง อำเภอลำทะเมนชัย จังหวัดนครราชสีมา

ก. ยุทธศาสตร์จังหวัดที่ ๔ การเสริมสร้างความมั่นคงทุกมิติ เพื่อปกป้องสถาบันหลักของและความปลอดภัยในชาติและทรัพย์สินของประชาชน

ข. ยุทธศาสตร์การพัฒนาขององค์กรปกครองส่วนท้องถิ่นในเขตจังหวัด ๕ ยุทธศาสตร์ด้านการพัฒนาสาธารณสุข

๒. ยุทธศาสตร์การพัฒนาด้านสาธารณสุขและสิ่งแวดล้อม

๓.๑ แผนงานสาธารณสุข

| ที่ | โครงการ   | วัตถุประสงค์   | เป้าหมาย<br>(ผลผลิตของโครงการ)  | งบประมาณ      |               |               |               | ตัวชี้วัด | ผลที่คาดว่าจะได้รับ  | หน่วยงาน<br>รับผิดชอบหลัก  |                        |
|-----|---|--|---|---------------|---------------|---------------|---------------|-----------|----------------------|--|------------------------|
|     |   |  |   | ๒๕๖๖<br>(บาท) | ๒๕๖๗<br>(บาท) | ๒๕๖๘<br>(บาท) | ๒๕๖๙<br>(บาท) |           |                      |  | ๒๕๗๐<br>(บาท)          |
| ๗   | โครงการสัตรีปลอดโรค<br>คนปลอดภัย จากโรคพิษ<br>สุนัขบ้า                    | เพื่อถ่ายโอนค่าบริการดูแลสภาพ<br>การควบคุมสุนัขและแมวใน<br>พื้นที่ เพื่อควบคุมป้องกันโรคพิษ<br>สุนัขบ้า จัดซื้อวัสดุทางการแพทย์ วัคซีน<br>เวชภัณฑ์วัสดุทำหมันสุนัขและแมว<br>และค่าใช้จ่ายอื่นที่เกี่ยวข้อง | ควบคุมจำนวนสุนัขและแมวในพื้นที่<br>เพื่อควบคุมป้องกันโรคพิษสุนัขบ้า<br>จัดซื้อวัสดุทางการแพทย์ วัคซีน เวชภัณฑ์<br>และวัสดุ สำหรับ ทำหมันสุนัขแมว        | ๑๐<br>๐,๐๐๐   | ๑๐<br>๐,๐๐๐   | ๑๐๐,๐๐๐       | ๑๐๐,๐๐๐       | ๑๐๐,๐๐๐   | จำนวน<br>๑๗ หมู่บ้าน | สุนัขและแมวได้รับการ<br>ควบคุมป้องกันโรคพิษสุนัข<br>บ้า ลดอัตราการเสียชีวิต<br>แพร่เชื้อสู่คน                        | สำนักงาน<br>ปลัดเทศบาล |
| ๘   | โครงการหมู่บ้านสะอาด<br>ปลอดจากโรคติดต่อ<br>(หน้าบ้านม่วง)                | เพื่อสร้างจิตสำนึกให้กับ<br>ประชาชนในการรักษาความ<br>สะอาดสร้างสุขอนามัยที่ดีใน<br>ครัวเรือนมีหมู่บ้านต้นแบบ<br>๑ หมู่บ้าน   | จัดอบรมให้ความรู้ จัดกิจกรรม<br>รณรงค์และสร้างจิตสำนึก สร้าง<br>สุขอนามัยในครัวเรือน และคัดเลือก<br>หมู่บ้านต้นแบบเข้าร่วมประกวด<br>กิจกรรมหน้าบ้านม่วง | ๗๐,๐๐๐        | ๗๐,๐๐๐        | ๗๐,๐๐๐        | ๗๐,๐๐๐        | ๗๐,๐๐๐    | จำนวน<br>๑๗ หมู่บ้าน | ประชาชนมีจิตสำนึกใน<br>การรักษาความสะอาด<br>สร้างสุขอนามัยที่ดีใน<br>ครัวเรือน มีหมู่บ้าน<br>ต้นแบบ ๑ หมู่บ้าน       | สำนักงาน<br>ปลัดเทศบาล |
| ๙   | โครงการเสริมสร้าง<br>สุขอนามัยศูนย์พัฒนา<br>เด็กเล็กปลอดภัย<br>ห่างไกลโรค | เพื่อเสริมสร้างสุขอนามัยศูนย์<br>พัฒนาเด็กเล็กปลอดภัย<br>ห่างไกลโรค  | จัดอบรมให้ความรู้แก่เด็ก ครู และ<br>ผู้ปกครอง เกี่ยวกับการเสริมสร้าง<br>สุขอนามัยและโรคติดต่อในศูนย์<br>พัฒนาเด็กเล็ก                                   | ๕๐,๐๐๐        | ๕๐,๐๐๐        | ๕๐,๐๐๐        | ๕๐,๐๐๐        | ๕๐,๐๐๐    | จำนวน<br>๕ ศูนย์     | เด็ก ครู ผู้ปกครอง มี<br>ความรู้เกี่ยวกับการ<br>เสริมสร้างสุขอนามัย และ<br>เด็กมีสุขอนามัยที่ดี<br>ปลอดภัยห่างไกลโรค | สำนักงาน<br>ปลัดเทศบาล |

รายละเอียดโครงการพัฒนา

แผนพัฒนาท้องถิ่น (พ.ศ. ๒๕๖๖ - ๒๕๗๐)

เทศบาลตำบลบ้านยาง อำเภอลำพะเมนชัย จังหวัดนครราชสีมา

- ก. ยุทธศาสตร์จังหวัดที่ ๔ การเสริมสร้างความมั่นคงทุกมิติ เพื่อปกป้องสถาบันหลักของและความปลอดภัยในชาติและทรัพย์สินของประชาชน
- ข. ยุทธศาสตร์การพัฒนาขององค์กรปกครองส่วนท้องถิ่นในเขตจังหวัด ๕ ยุทธศาสตร์ด้านการพัฒนาสาธารณสุข

๒. ยุทธศาสตร์การพัฒนาด้านสาธารณสุขและสิ่งแวดล้อม

๓.๑ แผนงานสาธารณสุข

| ที่ | โครงการ  | วัตถุประสงค์  | เป้าหมาย<br>(ผลผลิตของโครงการ)   | งบประมาณ      |               |               |               | ตัวชี้วัด | ผลที่คาดว่าจะได้รับ  | หน่วยงาน<br>รับผิดชอบหลัก |
|-----|--|---|--|---------------|---------------|---------------|---------------|-----------|--|---------------------------|
|     |  |   |  | ๒๕๖๖<br>(บาท) | ๒๕๖๗<br>(บาท) | ๒๕๖๘<br>(บาท) | ๒๕๖๙<br>(บาท) |           |  |                           |
| ๑๐  | โครงการส่งเสริมสุขภาพกายพัฒนาสุขภาพใจผู้สูงอายุตำบลบ้านยาง | เพื่อให้ผู้สูงอายุมีความรู้ด้านสุขภาพเบื้องต้น และเพื่อให้คนในครอบครัวเห็นคุณค่าและความสำคัญของผู้สูงอายุ | จัดอบรมให้ความรู้การดูแลสุขภาพเบื้องต้น ให้เหมาะสมกับช่วงวัยผู้สูงอายุ จัดกิจกรรมที่ส่งเสริมให้คนในครอบครัวให้ความสำคัญและความสำคัญของผู้สูงอายุ | ๓๐,๐๐๐        | ๓๐,๐๐๐        | ๓๐,๐๐๐        | ๓๐,๐๐๐        | ๓๐,๐๐๐    | จำนวนผู้สูงอายุมีความรู้ด้านสุขภาพเบื้องต้น และคนในครอบครัวเห็นคุณค่าและความสำคัญของผู้สูงอายุ | สำนักงานปลัดเทศบาล        |
| ๑๑  | จัดกิจกรรมเนื่องในวันสิ่งแวดล้อมโลก                        | เพื่อจัดกิจกรรมเนื่องในวันสิ่งแวดล้อมโลก  | เพื่อจัดกิจกรรมเนื่องในวันสิ่งแวดล้อมโลก วันที่ ๕ มิถุนายน ของทุกปี  | ๑๐,๐๐๐        | ๑๐,๐๐๐        | ๑๐,๐๐๐        | ๑๐,๐๐๐        | ๑๐,๐๐๐    | ประชาชนได้เข้าร่วมกิจกรรม  | สำนักงานปลัดเทศบาล        |

รายละเอียดโครงการพัฒนา

แผนพัฒนาท้องถิ่น (พ.ศ.๒๕๖๖ - ๒๕๗๐)

เทศบาลตำบลบ้านยาง อำเภอถ้ำเข้เม่นชัย จังหวัดนครราชสีมา

- ก. ยุทธศาสตร์จังหวัดที่ ๓ บริหารจัดการทรัพยากรธรรมชาติ สิ่งแวดล้อม ให้มีความสงบอย่างยั่งยืน ตามแนวเศรษฐกิจพอเพียง และยกระดับอุทยานธรณีโคราชสู่อุทยานธรณีโลก
- ข. ยุทธศาสตร์การพัฒนาขององค์กรปกครองส่วนท้องถิ่นในเขตจังหวัด ๓ ยุทธศาสตร์การพัฒนาภาคเกษตร

๓. ยุทธศาสตร์การพัฒนาด้านสาธารณสุขและสิ่งแวดล้อม

๓.๒ แผนงานสาธารณสุข

| ที่ | โครงการ  | วัตถุประสงค์   | เป้าหมาย<br>(ผลผลิตของโครงการ)  | งบประมาณ      |               |               |               |               | ตัวชี้วัด               | ผลที่คาดว่าจะได้รับ   | หน่วยงาน<br>รับผิดชอบหลัก |
|-----|--|--|---|---------------|---------------|---------------|---------------|---------------|-------------------------|---|---------------------------|
|     |  |  |   | ๒๕๖๖<br>(บาท) | ๒๕๖๗<br>(บาท) | ๒๕๖๘<br>(บาท) | ๒๕๖๙<br>(บาท) | ๒๕๗๐<br>(บาท) |                         |   |                           |
| ๑   | ตามแนวพระราชดำริ   | เพื่อดำเนินโครงการตามแนวทางพระราชดำริ เช่น โครงการปลูกหญ้าแฝก โครงการปรักรักษา ฯลฯ                           | ดำเนินโครงการตามแนวทางพระราชดำริ เช่น โครงการปลูกหญ้าแฝก โครงการปรักรักษา   | ๕๐,๐๐๐        | ๕๐,๐๐๐        | ๕๐,๐๐๐        | ๕๐,๐๐๐        | ๕๐,๐๐๐        | จำนวน<br>๖ แห่ง         | เข้ากิจกรรมตามแนวพระราชดำริ   | สำนักงาน<br>ปลัดเทศบาล    |
| ๒   | ส่งเสริมเกษตรอินทรีย์  | เพื่อดำเนินโครงการส่งเสริมเกษตรอินทรีย์ เช่น แปลงผักเกษตรอินทรีย์ การผลิตปุ๋ยอินทรีย์                        | ดำเนินโครงการส่งเสริมเกษตรอินทรีย์ เช่น แปลงผักเกษตรอินทรีย์ การผลิตปุ๋ยอินทรีย์  | ๕๐,๐๐๐        | ๕๐,๐๐๐        | ๕๐,๐๐๐        | ๕๐,๐๐๐        | ๕๐,๐๐๐        | จำนวน<br>๑๗<br>หมู่บ้าน | ได้ดำเนินโครงการส่งเสริมเกษตรอินทรีย์ เช่นแปลงผักเกษตรอินทรีย์ การผลิตปุ๋ยอินทรีย์  | สำนักงาน<br>ปลัดเทศบาล    |
| ๓   | อนุรักษ์พันธุกรรมพืชอันเนื่องมาจากพระราชดำริสมเด็จพระเทพรัตนราชสุดาฯ | ส่งเสริมสนับสนุนโครงการอนุรักษ์พันธุกรรมพืชอันเนื่องมาจากพระราชดำริสมเด็จพระเทพรัตนราชสุดาฯ สยามบรมราชกุมารี | เพื่อคุ้มครอง ดูแลบำรุงรักษาทรัพยากรธรรมชาติและสิ่งแวดล้อม ควบคุมและลดมลพิษเป็นมิตรกับสิ่งแวดล้อม ควบคุมและลดมลพิษ<br>เป็นมิตรกับสิ่งแวดล้อม ฯลฯ<br>เช่นการส่งเสริมสนับสนุนโครงการอนุรักษ์พันธุกรรมพืชอันเนื่องมาจากพระราชดำริสมเด็จพระเทพรัตนราชสุดาฯ สยามบรมราชกุมารี | ๕๐,๐๐๐        | ๕๐,๐๐๐        | ๕๐,๐๐๐        | ๕๐,๐๐๐        | ๕๐,๐๐๐        | จำนวน<br>๖ แห่ง         | ประชาชนเข้าร่วมส่งเสริมสนับสนุนโครงการอนุรักษ์พันธุกรรมพืชอันเนื่องมาจากพระราชดำริสมเด็จพระเทพรัตนราชสุดาฯ สยามบรมราชกุมารี | สำนักงาน<br>ปลัดเทศบาลฯ   |

รายละเอียดโครงการพัฒนา

แผนพัฒนาท้องถิ่น (พ.ศ.๒๕๖๖ - ๒๕๗๐)

เทศบาลตำบลบ้านยาง อำเภออู่ทอง จังหวัดนครราชสีมา

- ก. ยุทธศาสตร์จังหวัดที่ ๓ บริหารจัดการทรัพยากรธรรมชาติ สิ่งแวดล้อม ให้มีความสงบอย่างยั่งยืน ตามแนวเศรษฐกิจพอเพียง และยกระดับอุทยานธรณีโคราชสู่อุทยานธรณีโลก
- ข. ยุทธศาสตร์การพัฒนาขององค์กรปกครองส่วนท้องถิ่นในเขตจังหวัด ๓ ยุทธศาสตร์การพัฒนาการเกษตร

๓. ยุทธศาสตร์การพัฒนาด้านสาธารณสุขและสิ่งแวดล้อม

๓.๒ แผนงานการเกษตร

| ที่ | โครงการ  | วัตถุประสงค์  | เป้าหมาย<br>(ผลผลิตของโครงการ)                             | งบประมาณ      |               |               |               |               | ตัวชี้วัด         | ผลที่คาดว่าจะได้รับ   | หน่วยงาน<br>รับผิดชอบหลัก |
|-----|--|---|--|---------------|---------------|---------------|---------------|---------------|-------------------|---|---------------------------|
|     |  |   |  | ๒๕๖๖<br>(บาท) | ๒๕๖๗<br>(บาท) | ๒๕๖๘<br>(บาท) | ๒๕๖๙<br>(บาท) | ๒๕๗๐<br>(บาท) |                   |   |                           |
| ๔   | กำจัดผักตบชวาและวัชพืชในแหล่งน้ำสาธารณะ                    | เพื่อเก็บน้ำไว้ใช้ในการเกษตร และแก้ไขปัญหาแหล่งน้ำตื้นเขิน              | จัดกิจกรรมกำจัดผักตบชวาและวัชพืชในแหล่งน้ำสาธารณะในพื้นที่ | ๕๐,๐๐๐        | ๕๐,๐๐๐        | ๕๐,๐๐๐        | ๕๐,๐๐๐        | ๕๐,๐๐๐        | จำนวน ๑๗ แห่ง     | ทำให้แหล่งน้ำมีความสะอาด สามารถแก้ไขปัญหาคลองตื้นเขิน                     | สำนักงาน<br>ปลัดเทศบาล    |
| ๕   | ธนาคารน้ำใต้ดิน  | เพื่อก่อสร้างแหล่งน้ำใต้ดินให้สามารถแก้ไขปัญหาหน้าท่วม                  | ก่อสร้างธนาคารน้ำใต้ดินในพื้นที่                           | ๑๐๐,๐๐๐       | ๑๐๐,๐๐๐       | ๑๐๐,๐๐๐       | ๑๐๐,๐๐๐       | ๑๐๐,๐๐๐       | จำนวน ๑๗ หมู่บ้าน | มีแหล่งน้ำดิบใต้ดินและสามารถแก้ไขปัญหาภัยแล้ง                             | สำนักงาน<br>ปลัดเทศบาล    |
| ๖   | ปลูกป่าเฉลิมพระเกียรติเนื่องในโอกาสมหามงคลเฉลิมพระชนมพรรษา | เพื่อแสดงออกถึงความจงรักภักดี ต่อสถาบันพระมหากษัตริย์และเพิ่มพื้นที่ป่า | จัดกิจกรรมปลูกป่าเพิ่มพื้นที่สีเขียว                       | ๒๐,๐๐๐        | ๒๐,๐๐๐        | ๒๐,๐๐๐        | ๒๐,๐๐๐        | ๒๐,๐๐๐        | จำนวน ๖ แห่ง      | เป็นการแสดงออกถึงความจงรักภักดีต่อสถาบันพระมหากษัตริย์ และเพิ่มพื้นที่ป่า | สำนักงาน<br>ปลัดเทศบาล    |
| ๗   | อนุรักษ์และพัฒนาป่าชุมชน                                   | อนุรักษ์ รักษา และพัฒนาป่าชุมชน   | จัดกิจกรรมปลูกป่าชุมชนในพื้นที่ตำบลบ้านยาง                 | ๑๐,๐๐๐        | ๑๐,๐๐๐        | ๑๐,๐๐๐        | ๑๐,๐๐๐        | ๑๐,๐๐๐        | จำนวน ๑ ครั้ง     | ป่าชุมชนได้รับการอนุรักษ์และพัฒนา   | สำนักงาน<br>ปลัดเทศบาล    |

รายละเอียดโครงการพัฒนา  
แผนพัฒนาท้องถิ่น (พ.ศ. ๒๕๖๖ – ๒๕๗๐)  
เทศบาลตำบลบ้านยาง อำเภอลำทะเมนชัย จังหวัดนครราชสีมา

ก. ยุทธศาสตร์จังหวัดที่ ๑ การพัฒนาและเพิ่มขีดความสามารถในการแข่งขันทางเศรษฐกิจ

ข. ยุทธศาสตร์การพัฒนาขององค์กรปกครองส่วนท้องถิ่นในเขตจังหวัดที่ ๒ ยุทธศาสตร์ด้านการพัฒนาการศึกษา

๔. ยุทธศาสตร์การพัฒนาด้านการศึกษา ศาสนา และวัฒนธรรม

๔.๑ แผนงานการศึกษา

| ที่ | โครงการ   | วัตถุประสงค์  | เป้าหมาย<br>(ผลผลิตของโครงการ)   | งบประมาณ      |               |               |               | ตัวชี้วัด     | ผลที่คาดว่าจะได้รับ   | หน่วยงาน<br>รับผิดชอบ<br>หลัก |
|-----|---|---|--|---------------|---------------|---------------|---------------|---------------|---|-------------------------------|
|     |   |   |  | ๒๕๖๖<br>(บาท) | ๒๕๕๕<br>(บาท) | ๒๕๕๔<br>(บาท) | ๒๕๕๓<br>(บาท) |               |   |                               |
| ๑   | อาหารเสริม (นม) สำหรับนักเรียนในโรงเรียน ศูนย์พัฒนาเด็กเล็ก | เพื่ออุดหนุนโครงการอาหารเสริม (นม) ให้แก่ ศูนย์พัฒนาเด็กเล็ก จำนวน ๕ ศูนย์และโรงเรียน จำนวน ๖ แห่ง  | อุดหนุนโครงการอาหารเสริม (นม) ให้แก่ ศูนย์พัฒนาเด็กเล็ก จำนวน ๕ ศูนย์ จำนวน ๑๓๐ คน และโรงเรียนในพื้นที่ จำนวน ๖ แห่ง จำนวน ๖๒๐ คน (จัดสรรอัตราคนละ ๗.๓๗ บาท จำนวน ๒๖๐ วัน) | ๑,๔๓๗,๑๕๐     | ๑,๔๓๗,๑๕๐     | ๑,๔๓๗,๑๕๐     | ๑,๔๓๗,๑๕๐     | จำนวน ๗๕๐ คน  | ศูนย์พัฒนาเด็กเล็ก จำนวน ๕ ศูนย์และโรงเรียนจำนวน ๖ แห่ง ได้รับเงินอุดหนุนโครงการอาหารเสริม (นม) | กองการศึกษา                   |
| ๒   | อาหารกลางวัน สำหรับนักเรียนในโรงเรียน                       | เพื่ออุดหนุนโครงการอาหารกลางวัน ให้แก่ โรงเรียนจำนวน ๖ แห่ง   | อุดหนุนโครงการอาหารกลางวัน ให้แก่ โรงเรียนในพื้นที่ จำนวน ๖ แห่ง จำนวน ๖๒๐ คน (จัดสรรอัตราคนละ ๒๑ บาท/วัน จำนวน ๒๐๐ วัน)   | ๒,๔๕๐,๐๐๐     | ๒,๔๕๐,๐๐๐     | ๒,๔๕๐,๐๐๐     | ๒,๔๕๐,๐๐๐     | จำนวน ๖๒๐ คน  | โรงเรียนในพื้นที่ จำนวน ๖ แห่ง ได้รับเงินอุดหนุนโครงการอาหารกลางวัน                             | กองการศึกษา                   |
| ๓   | อาหารกลางวัน สำหรับนักเรียนในศูนย์พัฒนาเด็กเล็ก             | เพื่ออุดหนุนโครงการอาหารกลางวัน ให้แก่ ศูนย์พัฒนาเด็กเล็ก จำนวน ๕ ศูนย์   | อุดหนุนโครงการอาหารกลางวัน ให้แก่ ศูนย์พัฒนาเด็กเล็ก จำนวน ๕ ศูนย์ จำนวน ๑๓๐ คน (จัดสรรอัตราคนละ ๒๑ บาท/วัน จำนวน ๒๕๕ วัน)   | ๖๓๗,๐๐๐       | ๖๓๗,๐๐๐       | ๖๓๗,๐๐๐       | ๖๓๗,๐๐๐       | จำนวน ๑๓๐ คน  | ศูนย์พัฒนาเด็กเล็ก จำนวน ๕ ศูนย์ ได้รับเงินอุดหนุนโครงการอาหารกลางวัน                           | กองการศึกษา                   |
| ๔   | โครงการพัฒนาศักยภาพสภาเด็กและเยาวชน                         | เพื่อพัฒนาศักยภาพสภาเด็กและเยาวชนเพื่อให้เด็กและเยาวชนมีความรู้ที่หลากหลายมีความเข้าใจในการศึกษาแหล่งเรียนรู้นอกสถานที่และนำมาประยุกต์เพื่อพัฒนาตนเองและชุมชน | จัดตั้งสภาเด็กและเยาวชน จัดกิจกรรมส่งเสริมให้ความรู้ให้แก่เด็กและเยาวชน  | ๓๐,๐๐๐        | ๓๐,๐๐๐        | ๓๐,๐๐๐        | ๓๐,๐๐๐        | จำนวน ๑ กลุ่ม | เด็กและเยาวชนมีความรู้ความเข้าใจในการศึกษาที่หลากหลายและนำมาประยุกต์พัฒนาตนเองและชุมชนได้       | กองการศึกษา                   |



รายละเอียดโครงการพัฒนา  
แผนพัฒนาท้องถิ่น (พ.ศ. ๒๕๖๖ – ๒๕๗๐)  
เทศบาลตำบลบ้านยาง อำเภอลำทะเมนชัย จังหวัดนครราชสีมา

- ก. ยุทธศาสตร์จังหวัดที่ ๑ การพัฒนาและเพิ่มขีดความสามารถในการแข่งขันทางเศรษฐกิจ  
ข. ยุทธศาสตร์การพัฒนาขององค์กรปกครองส่วนท้องถิ่นในเขตจังหวัดที่ ๒ ยุทธศาสตร์ด้านการพัฒนาการศึกษา
๔. ยุทธศาสตร์การพัฒนาด้านการศึกษา ศาสนา และวัฒนธรรม  
๔.๑ แผนงานการศึกษา

| ที่ | โครงการ   | วัตถุประสงค์  | เป้าหมาย<br>(ผลผลิตของโครงการ)   | งบประมาณ      |               |               |               | ตัวชี้วัด       | ผลที่คาดว่าจะได้รับ   | หน่วยงาน<br>รับผิดชอบ<br>หลัก |
|-----|---|---|--|---------------|---------------|---------------|---------------|-----------------|---|-------------------------------|
|     |   |   |  | ๒๕๖๖<br>(บาท) | ๒๕๕๗<br>(บาท) | ๒๕๕๘<br>(บาท) | ๒๕๕๙<br>(บาท) |                 |   |                               |
| ๕   | ค่าใช้จ่ายในการบริหาร<br>สถานศึกษา                                | เพื่อเสริมสร้างพัฒนาเด็ก<br>นักเรียน<br>ในศูนย์พัฒนาเด็กเล็ก                              | เพื่อสนับสนุนค่าใช้จ่ายในการบริหารสถานศึกษาให้แก่<br>ศูนย์พัฒนาเด็กเล็ก ทั้ง ๕ ศูนย์ ดังนี้<br>- ค่าอาหารกลางวัน (จัดสรรอัตราคนละ ๒๑ บาท/วัน<br>จำนวน ๒๕๕ วัน)<br>- ค่าสื่อการเรียนการสอน วัสดุการศึกษา เครื่องเล่น<br>และอุปกรณ์อื่นๆที่เกี่ยวข้อง (จัดสรรอัตราคนละ<br>๑,๗๐๐ บาท/ปี)<br>- ค่าหนังสือเรียน อัตราคนละ ๒๐๐ บาท/ปี<br>- ค่าอุปกรณ์การเรียน อัตราคนละ ๒๐๐ บาท/ปี<br>- ค่าเครื่องแบบนักเรียน อัตราคนละ ๓๐๐ บาท/ปี<br>- ค่ากิจกรรมพัฒนาผู้เรียน อัตราคนละ ๔๓๐ บาท/ปี | ๔๐๐,๐๐๐       | ๔๐๐,๐๐๐       | ๔๐๐,๐๐๐       | ๔๐๐,๐๐๐       | จำนวน<br>๑๓๐ คน | เด็กนักเรียนมีพัฒนาการ<br>สมวัย   | กองการศึกษา                   |
| ๖   | โครงการเยาวชน<br>รุ่นใหม่ต้านภัย<br>ยาเสพติด                      | เพื่อให้ความรู้เกี่ยวกับยา<br>เสพติด เพื่อป้องกันการ<br>แพร่ระบาดของ<br>ยาเสพติดในพื้นที่ | จัดอบรมให้ความรู้เกี่ยวกับกาป้องกันและแก้ไข<br>ปัญหาเสพติดให้กับ<br>เด็กและเยาวชน  | ๕๐,๐๐๐        | ๕๐,๐๐๐        | ๕๐,๐๐๐        | ๕๐,๐๐๐        | จำนวน<br>๓๐๐ คน | เด็กและเยาวชนเข้าใจถึง<br>พิษภัยของยาเสพติด<br>สามารถป้องกันตนเอง<br>ไม่ให้เกิดยาเสพติด | กองการศึกษา                   |
| ๗   | โครงการจัดกิจกรรม<br>ส่งเสริมคุณธรรม<br>จริยธรรมเด็กและ<br>เยาวชน | เพื่อส่งเสริมให้เด็กและ<br>เยาวชนมีคุณธรรม<br>จริยธรรม                                    | จัดกิจกรรมส่งเสริมคุณธรรมจริยธรรมให้แก่เด็ก<br>และเยาวชน   | ๗๐,๐๐๐        | ๗๐,๐๐๐        | ๗๐,๐๐๐        | ๗๐,๐๐๐        | จำนวน<br>๒๐๐ คน | เด็กและเยาวชนมี<br>คุณธรรมจริยธรรม  | กองการศึกษา                   |

รายละเอียดโครงการพัฒนา

แผนพัฒนาท้องถิ่น (พ.ศ.๒๕๖๖ - ๒๕๗๐)

เทศบาลตำบลบ้านยาง อำเภอลำทะเมนชัย จังหวัดนครราชสีมา

- ก. ยุทธศาสตร์จังหวัดที่ ๑ การพัฒนาและเพิ่มขีดความสามารถในการแข่งขันทางเศรษฐกิจ
- ข. ยุทธศาสตร์การพัฒนาขององค์กรปกครองส่วนท้องถิ่นในเขตจังหวัดที่ ๒ ยุทธศาสตร์ด้านการพัฒนาการศึกษา

๔. ยุทธศาสตร์การพัฒนาด้านการศึกษาและวัฒนธรรม

๔.๑ แผนงานการศึกษา

| ที่ | โครงการ  | วัตถุประสงค์   | เป้าหมาย<br>(ผลผลิตของโครงการ)  | งบประมาณ      |               |               |               |               | ตัวชี้วัด       | ผลที่คาดว่าจะได้รับ   | หน่วยงาน<br>รับผิดชอบหลัก |
|-----|--|--|---|---------------|---------------|---------------|---------------|---------------|-----------------|---|---------------------------|
|     |  |  |   | ๒๕๖๖<br>(บาท) | ๒๕๕๗<br>(บาท) | ๒๕๕๘<br>(บาท) | ๒๕๕๙<br>(บาท) | ๒๕๖๐<br>(บาท) |                 |   |                           |
| ๘   | โครงการส่งเสริมการเรียนรู้ด้านวิชาการและอาชีพ                            | เพื่อส่งเสริมการเรียนรู้ด้านวิชาการและอาชีพ                            | ส่งเสริมการเรียนรู้ด้านวิชาการและอาชีพ ให้แก่เด็กและเยาวชน                              | ๕๐,๐๐๐        | ๕๐,๐๐๐        | ๕๐,๐๐๐        | ๕๐,๐๐๐        | ๕๐,๐๐๐        | จำนวน<br>๑๐๐ คน | ส่งเสริมการเรียนรู้ด้านวิชาการและอาชีพให้แก่เยาวชน                | กองการศึกษา               |
| ๙   | โครงการแหล่งเรียนรู้นอกห้องเรียน   | เพื่อจัดทำโครงการแหล่งเรียนรู้ นอกห้องเรียน                            | จัดกิจกรรมเรียนรู้นอกโรงเรียนให้แก่ นักเรียนในศูนย์พัฒนาเด็กเล็กสังกัดเทศบาลตำบลบ้านยาง | ๕๐,๐๐๐        | ๕๐,๐๐๐        | ๕๐,๐๐๐        | ๕๐,๐๐๐        | ๕๐,๐๐๐        | จำนวน<br>๑ แห่ง | มีแหล่งเรียนรู้รู้นอกห้องเรียน                                    | กองการศึกษา               |
| ๑๐  | โครงการจัดกิจกรรมแสดงผลการรียนของนักเรียน                                | เพื่อจัดกิจกรรมแสดงผลการรียนของนักเรียน                                | จัดกิจกรรมแสดงผลการรียนของนักเรียน  | ๕๐,๐๐๐        | ๕๐,๐๐๐        | ๕๐,๐๐๐        | ๕๐,๐๐๐        | ๕๐,๐๐๐        | จำนวน<br>๕ แห่ง | จัดกิจกรรมแสดงผลการรียนของนักเรียน                                | กองการศึกษา               |
| ๑๑  | โครงการจัดกิจกรรมพัฒนาศักยภาพครูและบุคลากรทางการศึกษาเนื่องในโอกาสวันครู | เพื่อจัดกิจกรรมพัฒนาศักยภาพครูและบุคลากรทางการศึกษาเนื่องในโอกาสวันครู | จัดกิจกรรมพัฒนาศักยภาพครูและบุคลากรทางการศึกษาเนื่องในโอกาสวันครู                       | ๕๐,๐๐๐        | ๕๐,๐๐๐        | ๕๐,๐๐๐        | ๕๐,๐๐๐        | ๕๐,๐๐๐        | จำนวน<br>๕ แห่ง | จัดกิจกรรมพัฒนาศักยภาพครูและบุคลากรทางการศึกษาเนื่องในโอกาสวันครู | กองการศึกษา               |
| ๑๒  | โครงการจัดกิจกรรมพัฒนาศักยภาพครูและบุคลากรทางการศึกษา                    | เพื่อจัดกิจกรรมพัฒนาศักยภาพครูและบุคลากรทางการศึกษา                    | จัดกิจกรรมพัฒนาศักยภาพครูและบุคลากรทางการศึกษา  | ๑๐๐,๐๐๐       | ๑๐๐,๐๐๐       | ๑๐๐,๐๐๐       | ๑๐๐,๐๐๐       | ๑๐๐,๐๐๐       | จำนวน<br>๕ แห่ง | จัดกิจกรรมพัฒนาศักยภาพครูและบุคลากรทางการศึกษา                    | กองการศึกษา               |
| ๑๓  | โครงการจัดกิจกรรมวันเด็กแห่งชาติ   | เพื่อส่งเสริมพัฒนาการเด็ก  | จัดกิจกรรมส่งเสริมพัฒนาการเด็กให้ครบทุกด้าน   | ๑๐๐,๐๐๐       | ๑๐๐,๐๐๐       | ๑๐๐,๐๐๐       | ๑๐๐,๐๐๐       | ๑๐๐,๐๐๐       | จำนวน<br>๑๐๐ คน | จัดกิจกรรมพัฒนาเด็กวัยอนุบาลและบุคลากรทางการศึกษา                 | กองการศึกษา               |

รายละเอียดโครงการพัฒนา

แผนพัฒนาท้องถิ่น (พ.ศ.๒๕๖๖ - ๒๕๗๐)

เทศบาลตำบลบ้านยาง อำเภอลำปางเม่นชัย จังหวัดนครราชสีมา

- ก. ยุทธศาสตร์จังหวัดที่ ๔ การเสริมสร้างความมั่นคงทุกมิติ เพื่อปกป้องสถาบันหลักของและความปลอดภัยในชีวิตและทรัพย์สินของประชาชน
- ข. ยุทธศาสตร์การพัฒนาขององค์กรปกครองส่วนท้องถิ่นในเขตจังหวัด ๗ ยุทธศาสตร์ด้านการพัฒนาการท่องเที่ยว ศาสนา - วัฒนธรรมประเพณี และกีฬา

๔. ยุทธศาสตร์การพัฒนาด้านการศึกษา ศาสนาและวัฒนธรรม

๔.๒ แผนงานศาสนาวัฒนธรรมและนันทนาการ

| ที่ | โครงการ   | วัตถุประสงค์  | เป้าหมาย<br>(ผลผลิตของโครงการ)   | งบประมาณ      |               |               |               | ตัวชี้วัด       | ผลที่คาดว่าจะได้รับ   | หน่วยงาน<br>รับผิดชอบ<br>หลัก |
|-----|---|---|--|---------------|---------------|---------------|---------------|-----------------|---|-------------------------------|
|     |   |   |  | ๒๕๖๖<br>(บาท) | ๒๕๖๗<br>(บาท) | ๒๕๖๘<br>(บาท) | ๒๕๖๙<br>(บาท) |                 |   |                               |
| ๑   | โครงการจัดกิจกรรม<br>ประเพณีวันลอย<br>กระทง   | เพื่อให้ประชาชนได้ฟื้นฟูและรักษาไว้ซึ่ง<br>ประเพณีศิลปะ วัฒนธรรมอันดีงามของ<br>ท้องถิ่น | จัดกิจกรรมประเพณีวันลอย<br>กระทง   | ๒๐,๐๐๐        | ๒๐,๐๐๐        | ๒๐,๐๐๐        | ๒๐,๐๐๐        | จำนวน<br>๓๐๐ คน | ประเพณีศิลปะวัฒนธรรม<br>อันดีงามของท้องถิ่น<br>ยังคงอยู่สืบไป | กองการศึกษา                   |
| ๒   | โครงการจัดกิจกรรม<br>วันวิสาขบูชา   | เพื่อสืบสานและอนุรักษ์<br>วันวิสาขบูชา  | จัดกิจกรรม<br>วันวิสาขบูชา   | ๓๐,๐๐๐        | ๓๐,๐๐๐        | ๓๐,๐๐๐        | ๓๐,๐๐๐        | จำนวน<br>๒๐๐ คน | ประเพณีศิลปะวัฒนธรรม<br>อันดีงามของท้องถิ่น<br>ยังคงอยู่สืบไป | กองการศึกษา                   |
| ๓   | โครงการส่งเสริม<br>สืบสานวัฒนธรรมและ<br>ภูมิปัญญาท้องถิ่น                               | เพื่อให้ประชาชนได้ฟื้นฟูและรักษาไว้ซึ่ง<br>ประเพณีศิลปะ วัฒนธรรมอันดีงามของ<br>ท้องถิ่น | จัดส่งเสริม<br>สืบสานวัฒนธรรมและภูมิปัญญา<br>ท้องถิ่น                              | ๕๐,๐๐๐        | ๕๐,๐๐๐        | ๕๐,๐๐๐        | ๕๐,๐๐๐        | จำนวน<br>๑๐๐ คน | ประเพณีศิลปะวัฒนธรรม<br>อันดีงามของท้องถิ่น<br>ยังคงอยู่สืบไป | กองการศึกษา                   |
| ๔   | โครงการส่งเสริม<br>ประเพณีวันเข้าพรรษา  | เพื่อให้ประชาชนได้ฟื้นฟูและรักษาไว้ซึ่ง<br>ประเพณีศิลปะ วัฒนธรรมอันดีงามของ<br>ท้องถิ่น | จัดกิจกรรมส่งเสริมประเพณีวัน<br>เข้าพรรษา  | ๓๐,๐๐๐        | ๓๐,๐๐๐        | ๓๐,๐๐๐        | ๓๐,๐๐๐        | จำนวน<br>๒๐๐ คน | ประเพณีศิลปะวัฒนธรรม<br>อันดีงามของท้องถิ่น<br>ยังคงอยู่สืบไป | กองการศึกษา                   |
| ๕   | โครงการสืบสาน<br>ประเพณีวัฒนธรรม<br>เนื่องในวันสงกรานต์<br>และวันผู้สูงอายุ<br>แห่งชาติ | เพื่อให้ประชาชนได้ฟื้นฟูและรักษาไว้ซึ่ง<br>ประเพณีศิลปะ วัฒนธรรมอันดีงามของ<br>ท้องถิ่น | จัดกิจกรรมสืบสานประเพณี<br>วัฒนธรรมเนื่องในวันสงกรานต์<br>และวันผู้สูงอายุแห่งชาติ | ๕๐,๐๐๐        | ๕๐,๐๐๐        | ๕๐,๐๐๐        | ๕๐,๐๐๐        | จำนวน<br>๓๐๐ คน | ประเพณีศิลปะวัฒนธรรม<br>อันดีงามของท้องถิ่น<br>ยังคงอยู่สืบไป | กองการศึกษา                   |
| ๖   | โครงการสืบสาน<br>ประเพณีบุญกุ่ม<br>ข้าวใหญ่   | เพื่อให้ประชาชนได้ฟื้นฟูและรักษาไว้ซึ่ง<br>ประเพณีศิลปะ วัฒนธรรมอันดีงามของ<br>ท้องถิ่น | จัดกิจกรรมส่งเสริมประเพณี<br>บุญกุ่มข้าวใหญ่                                       | ๑๐๐,๐๐๐       | ๑๐๐,๐๐๐       | ๑๐๐,๐๐๐       | ๑๐๐,๐๐๐       | จำนวน<br>๓๐๐ คน | ประเพณีศิลปะวัฒนธรรม<br>อันดีงามของท้องถิ่น<br>ยังคงอยู่สืบไป | กองการศึกษา                   |

รายละเอียดโครงการพัฒนา

แผนพัฒนาท้องถิ่น (พ.ศ.๒๕๖๖ - ๒๕๗๐)

เทศบาลตำบลบ้านยาง อำเภอลำพะเมนชัย จังหวัดนครราชสีมา

- ก. ยุทธศาสตร์จังหวัดที่ ๔ การเสริมสร้างความมั่นคงทางมิติ เพื่อปกป้องสถาบันหลักของและความปลอดภัยในชาติและทรัพย์สินของประชาชน
- ข. ยุทธศาสตร์การพัฒนาขององค์กรปกครองส่วนท้องถิ่นในเขตจังหวัด ๗ ยุทธศาสตร์ด้านการพัฒนาการท่องเที่ยว ศาสนา - วัฒนธรรมประเพณี และกีฬา
  - ๔. ยุทธศาสตร์การพัฒนาด้านการศึกษา ศาสนาและวัฒนธรรม

๔.๒ แผนงานศาสนาวัฒนธรรมและมรดกทางวัฒนธรรม

| ที่ | โครงการ   | วัตถุประสงค์   | เป้าหมาย<br>(ผลผลิตของโครงการ)                                 | งบประมาณ      |               |               |               |               | ตัวชี้วัด         | ผลที่คาดว่าจะได้รับ  | หน่วยงานรับผิดชอบหลัก |
|-----|---|--|--|---------------|---------------|---------------|---------------|---------------|-------------------|--|-----------------------|
|     |   |  |  | ๒๕๖๖<br>(บาท) | ๒๕๖๗<br>(บาท) | ๒๕๖๘<br>(บาท) | ๒๕๖๙<br>(บาท) | ๒๕๗๐<br>(บาท) |                   |  |                       |
| ๗   | โครงการจัดแข่งขันกีฬาด้านยาเสพติด (บ้านยางเกมส์)        | เพื่อให้เด็กและเยาวชนใช้เวลาว่างให้เกิดประโยชน์ และห่างไกลยาเสพติด | จัดแข่งขันกีฬาสากล กีฬาพื้นบ้าน และกิจกรรมอื่น ๆ ที่เกี่ยวข้อง | ๒๐,๐๐๐        | ๒๐,๐๐๐        | ๒๕๐,๐๐๐       | ๒๕๐,๐๐๐       | ๒๕๐,๐๐๐       | จำนวน ๑๗ หมู่บ้าน | เด็กและเยาวชนใช้เวลาว่างให้เกิดประโยชน์ และห่างไกลยาเสพติด | กองการศึกษา           |
| ๘   | โครงการส่งเสริมให้นักกีฬาเข้าร่วมแข่งขันกับหน่วยงานอื่น | เพื่อให้เด็กและเยาวชนใช้เวลาว่างให้เกิดประโยชน์ และห่างไกลยาเสพติด | ส่งเสริมให้นักกีฬาเข้าร่วมแข่งขันกับหน่วยงานอื่น               | ๓๐,๐๐๐        | ๓๐,๐๐๐        | ๕๐,๐๐๐        | ๕๐,๐๐๐        | ๕๐,๐๐๐        | จำนวน ๑๗ หมู่บ้าน | เด็กและเยาวชนใช้เวลาว่างให้เกิดประโยชน์ และห่างไกลยาเสพติด | กองการศึกษา           |

รายละเอียดโครงการพัฒนา  
แผนพัฒนาท้องถิ่น (พ.ศ.๒๕๖๖- ๒๕๗๐)  
เทศบาลตำบลบ้านยาง อำเภอลำทะเมนชัย จังหวัดนครราชสีมา

- ก. ยุทธศาสตร์จังหวัดที่ ๕ การพัฒนาระบบการบริหารจัดการภาครัฐ รองรับ Smart City, Mice City และต้นอื่น ๆ
- ข. ยุทธศาสตร์การพัฒนาขององค์กรปกครองส่วนท้องถิ่นในเขตจังหวัด ๘ ยุทธศาสตร์ด้านการบริหารจัดการบ้านเมืองที่ดี

๕. ยุทธศาสตร์การพัฒนาด้านการบริหารจัดการ

๕.๑ แผนงานบริหารทั่วไป

| ที่ | โครงการ  | วัตถุประสงค์   | เป้าหมาย<br>(ผลผลิตของโครงการ)   | งบประมาณ      |               |               |               |               | ตัวชี้วัด                            | ผลที่คาดว่าจะได้รับ   | หน่วยงานรับผิดชอบหลัก |
|-----|--|--|--|---------------|---------------|---------------|---------------|---------------|--------------------------------------|---|-----------------------|
|     |  |  |  | ๒๕๖๖<br>(บาท) | ๒๕๖๗<br>(บาท) | ๒๕๖๘<br>(บาท) | ๒๕๖๙<br>(บาท) | ๒๕๗๐<br>(บาท) |                                      |   |                       |
| ๑   | โครงการอบรมให้ความรู้เกี่ยวกับบทบาทหน้าที่สมาชิกสภาเทศบาล                                      | จัดกิจกรรม อบรม ให้ความรู้ ระเบียบกฎหมาย ต่างๆที่ เกี่ยวข้องกับการปฏิบัติราชการ และระเบียบกฎหมายอื่นๆที่เกี่ยวข้อง | จัดกิจกรรม อบรม ให้ความรู้ ระเบียบกฎหมาย ต่างๆที่เกี่ยวข้องกับการปฏิบัติราชการและระเบียบกฎหมายอื่นๆที่เกี่ยวข้อง | ๒๐,๐๐๐        | ๒๐,๐๐๐        | ๒๐,๐๐๐        | ๒๐,๐๐๐        | ๒๐,๐๐๐        | จำนวน ๑๒ คน                          | สมาชิกสภาเทศบาล มีความรู้เกี่ยวกับกฎหมายต่างๆและสามารถปฏิบัติงานได้อย่างมีประสิทธิภาพ   | สำนัก ปลัดเทศบาล      |
| ๒   | โครงการส่งเสริมคุณธรรมจริยธรรมผู้บริหาร สมาชิกสภาเทศบาล พนักงานงาน ลูกจ้างประจำ และพนักงานจ้าง | เพื่อส่งเสริมคุณธรรมจริยธรรมผู้บริหาร สมาชิกสภาเทศบาล พนักงานงาน ลูกจ้างประจำ และพนักงานจ้าง ในการปฏิบัติงาน       | จัดฝึกอบรมเพิ่มพูนคุณธรรมจริยธรรมให้กับผู้บริหาร สมาชิกสภาฯ และพนักงานงาน และพนักงานจ้าง                         | ๕๐,๐๐๐        | ๕๐,๐๐๐        | ๕๐,๐๐๐        | ๕๐,๐๐๐        | ๕๐,๐๐๐        | จำนวน ๖๐ คน                          | ผู้บริหาร สมาชิกสภาเทศบาล พนักงานงาน ลูกจ้างประจำ และพนักงานจ้าง มีคุณธรรมจริยธรรมในการปฏิบัติงาน                               | สำนัก ปลัดเทศบาล      |
| ๓   | โครงการจัดการเลือกตั้งขององค์กรปกครองส่วนท้องถิ่นตามขั้นตอนที่คณะกรรมการเลือกตั้งกำหนด         | เพื่อให้การเลือกตั้งขององค์กรปกครองส่วนท้องถิ่นเป็นไปตามที่คณะกรรมการเลือกตั้งกำหนด                                | เพื่อจ่ายเป็นค่าใช้จ่ายสำหรับการเลือกตั้งขององค์กรปกครองส่วนท้องถิ่นตามที่คณะกรรมการเลือกตั้งกำหนด               | ๘๕๐,๐๐๐       |               |               |               |               | ผู้บริหาร จำนวน ๑ คน สมาชิกสภา ๑๒ คน | การเลือกตั้งเป็นตามที่กฎหมายกำหนด   | สำนัก ปลัดเทศบาล      |
| ๔   | โครงการเพิ่มประสิทธิภาพพนักงานสมาชิกสภาเทศบาล และคณะผู้บริหาร                                  | จัดกิจกรรม อบรม ให้ความรู้ ระเบียบกฎหมาย ต่างๆที่เกี่ยวข้องกับการปฏิบัติราชการ และระเบียบกฎหมายอื่นๆที่เกี่ยวข้อง  | เพิ่มประสิทธิภาพให้พนักงานเทศบาล พนักงานจ้าง สมาชิกสภาเทศบาล และคณะผู้บริหาร                                     | ๓๐๐,๐๐๐       | ๓๐๐,๐๐๐       | ๓๐๐,๐๐๐       | ๓๐๐,๐๐๐       | ๓๐๐,๐๐๐       | จำนวน ๘๐ คน                          | พนักงานเทศบาล พนักงานจ้าง สมาชิกสภาเทศบาล และคณะผู้บริหาร มีความรู้เกี่ยวกับกฎหมายต่างๆและสามารถปฏิบัติงานได้อย่างมีประสิทธิภาพ | สำนัก ปลัดเทศบาล      |

รายละเอียดโครงการพัฒนา  
แผนพัฒนาท้องถิ่น (พ.ศ.๒๕๖๖- ๒๕๗๐)  
เทศบาลตำบลบ้านยาง อำเภอลำทะเมนชัย จังหวัดนครราชสีมา

- ก. ยุทธศาสตร์จังหวัดที่ ๕ การพัฒนาระบบการบริหารจัดการภาครัฐ รองรับ Smart City, Mice City และต้นอื่น ๆ  
ข. ยุทธศาสตร์การพัฒนาขององค์กรปกครองส่วนท้องถิ่นในเขตจังหวัด ๘ ยุทธศาสตร์ด้านการบริหารจัดการบ้านเมืองที่ดี  
๕. ยุทธศาสตร์การพัฒนาด้านการบริหารจัดการ

๕.๑ แผนงานบริหารทั่วไป

| ที่ | โครงการ  | วัตถุประสงค์  | เป้าหมาย<br>(ผลผลิตของโครงการ)   | งบประมาณ      |               |               |               |               | ตัวชี้วัด         | ผลที่คาดว่าจะได้รับ  | หน่วยงาน<br>รับผิดชอบหลัก |
|-----|--|---|--|---------------|---------------|---------------|---------------|---------------|-------------------|--|---------------------------|
|     |  |   |  | ๒๕๖๖<br>(บาท) | ๒๕๖๗<br>(บาท) | ๒๕๖๘<br>(บาท) | ๒๕๖๙<br>(บาท) | ๒๕๗๐<br>(บาท) |                   |  |                           |
| ๕   | โครงการจัดตั้งศูนย์ปฏิบัติการร่วมในการช่วยเหลือประชาชนตามระเบียบกระทรวงมหาดไทยว่าด้วย条例การช่วยเหลือประชาชนตามอำนาจหน้าที่ขององค์กรปกครองส่วนท้องถิ่น (สถานที่กลาง) | เพื่อช่วยเหลือประชาชนตามระเบียบกระทรวงมหาดไทยว่าด้วย条例การช่วยเหลือประชาชนตามอำนาจหน้าที่ขององค์กรปกครองส่วนท้องถิ่น พ.ศ.๒๕๖๐ ข้อ ๑๙ | อุดหนุนศูนย์ปฏิบัติการร่วมในการช่วยเหลือประชาชนขององค์กรปกครองส่วนท้องถิ่น (สถานที่กลาง) ตามระเบียบกระทรวงมหาดไทยว่าด้วย条例การช่วยเหลือประชาชนตามอำนาจหน้าที่ขององค์กรปกครองส่วนท้องถิ่น  | ๒๕,๐๐๐        | ๒๕,๐๐๐        | ๒๕,๐๐๐        | ๒๕,๐๐๐        | ๒๕,๐๐๐        | จำนวน ๑ แห่ง      | ประชาชนได้รับความช่วยเหลือตามระเบียบกระทรวงมหาดไทยว่าด้วย条例การช่วยเหลือประชาชนตามอำนาจหน้าที่ขององค์กรปกครองส่วนท้องถิ่น | สำนัก ปลัดเทศบาล          |
| ๖   | โครงการเทศบาลเคลื่อนที่พบประชาชน   | สร้างความสัมพันธ์ที่ดีกับประชาชนและประชาชนมีความสะดวกและมีความรู้เกี่ยวกับ พรบ.ข้อมูลข่าวสารของราชการ                               | จัดกิจกรรมออกให้บริการด้านต่าง ๆ ได้แก่ บริการมีโกอาชีพ รับเรื่องร้องเรียนร้องทุกข์ให้ความรู้เกี่ยวกับ พรบ.ข้อมูลข่าวสารของราชการและพบปะพูดคุยระหว่างผู้บริหารสมาชิกฯ ชำราชการกับประชาชนในเขตพื้นที่และกิจกรรมอื่นๆที่เกี่ยวข้อง | ๑๐๐,๐๐๐       | ๑๐๐,๐๐๐       | ๑๐๐,๐๐๐       | ๑๐๐,๐๐๐       | ๑๐๐,๐๐๐       | จำนวน ๑ ครั้ง     | ประชาชนกับหน่วยงานเทศบาล มีความสัมพันธ์ที่ดีซึ่งกันและกันและประชาชนได้รับความรู้เกี่ยวกับ พรบ.ข้อมูลข่าวสารของทางราชการ  | สำนัก ปลัดเทศบาล          |
| ๗   | โครงการบริการจัดเก็บภาษีนอกสถานที่   | เพื่ออำนวยความสะดวกให้กับประชาชน ในการเสียภาษี  | ออกหน่วยบริการจัดเก็บภาษีตามหมู่บ้าน จำนวน ๑๗ หมู่บ้าน   | ๕,๐๐๐         | ๕,๐๐๐         | ๕,๐๐๐         | ๕,๐๐๐         | ๕,๐๐๐         | จำนวน ๑๗ หมู่บ้าน | ประชาชนได้รับความสะดวกในการเสียภาษี  | กองคลัง                   |
| ๘   | โครงการพัฒนาระบบแผนที่ภาษี   | เพื่อพัฒนาระบบแผนที่ภาษีให้ครอบคลุมพื้นที่เพิ่มเติมรายได้การจัดเก็บภาษี   | เพื่อพัฒนาระบบแผนที่ภาษีให้ครอบคลุมพื้นที่เพิ่มเติมรายได้การจัดเก็บภาษี  | ๒๐๐,๐๐๐       | ๒๐๐,๐๐๐       | ๒๐๐,๐๐๐       | ๒๐๐,๐๐๐       | ๒๐๐,๐๐๐       | จำนวน ๑ โครงการ   | ระบบแผนที่ภาษีครอบคลุมพื้นที่ที่รายได้จากการจัดเก็บเพิ่มขึ้น   | กองคลัง                   |



รายละเอียดโครงการพัฒนา  
แผนพัฒนาท้องถิ่น (พ.ศ.๒๕๖๖ - ๒๕๗๐)  
สำหรับ โครงการที่เกินศักยภาพขององค์กรปกครองส่วนท้องถิ่น  
เทศบาลตำบลบ้านยาง อำเภออรัญประเทศ จังหวัดนครราชสีมา

- ก. ยุทธศาสตร์จังหวัดที่ ๑ การพัฒนาและเพิ่มขีดความสามารถในการแข่งขันทางเศรษฐกิจ  
ข. ยุทธศาสตร์การพัฒนาขององค์กรปกครองส่วนท้องถิ่นในเขตจังหวัดที่ ๖ การพัฒนาโครงสร้างพื้นฐาน  
๑. ยุทธศาสตร์การพัฒนาด้านโครงสร้างพื้นฐาน  
๑.๒ แผนงานอุตสาหกรรมและการโยธา

| ที่ | โครงการ  | วัตถุประสงค์   | เป้าหมาย<br>(ผลผลิตของโครงการ)   | พิกัด   | งบประมาณ      |               |               |               | ตัวชี้วัด | ผลที่คาดว่าจะได้รับ | หน่วยงาน<br>รับผิดชอบหลัก                      |                                 |
|-----|--|--|--|---|---------------|---------------|---------------|---------------|-----------|---------------------|--|---------------------------------|
|     |  |  |  |   | ๒๕๖๖<br>(บาท) | ๒๕๖๗<br>(บาท) | ๒๕๖๘<br>(บาท) | ๒๕๖๙<br>(บาท) |           |                     |  | ๒๕๗๐<br>(บาท)                   |
| ๑   | โครงการก่อสร้างถนนคอนกรีตเสริมเหล็ก บ้านหนองบัว หมู่ที่ ๑๐ ตำบลบ้านยาง อำเภออรัญประเทศ จังหวัดนครราชสีมา - บ้านหนองบัว หมู่ที่ ๔ ตำบลลาดไทร อำเภอชุมพวง จังหวัดนครราชสีมา - บ้านหนองบัว หมู่ที่ ๔ ตำบลลาดไทร อำเภอชุมพวง จังหวัดนครราชสีมา | เพื่อก่อสร้างถนนให้ได้มาตรฐานตามสัญญา - มาสะดวกปลอดภัย | ก่อสร้างถนนคอนกรีตเสริมเหล็ก บ้านหนองบัว หมู่ที่ ๑๐ ตำบลบ้านยาง อำเภออรัญประเทศ จังหวัดนครราชสีมา - บ้านหนองบัว หมู่ที่ ๔ ตำบลลาดไทร อำเภอชุมพวง จังหวัดนครราชสีมา ขนาดผิวถนน กว้าง ๕.๐๐ เมตร ยาว ๒,๒๖๐.๐๐ เมตร หนา ๐.๑๕ เมตร มีปริมาตรเทคอนกรีตเสริมเหล็กไม่น้อยกว่า ๑,๖๙๕.๐๐ ลูกบาศก์เมตร หรือมีพื้นที่เทคอนกรีตเสริมเหล็กไม่น้อยกว่า ๑๑,๓๐๐.๐๐ ตารางเมตร พร้อมลงไหล่ทางดินถมและติดตั้งป้ายประชาสัมพันธ์โครงการจำนวน ๑.๐๐ ป้าย | จุดเริ่มต้น : ๑๕°๑๕'๓๑.๔๑"น, ๑๐๒°๕๕'๔๒.๖๒"ตอ<br>จุดสิ้นสุด : ๑๕°๑๕'๓๙.๑๐"น, ๑๐๒°๕๖'๕๔.๔๐"ตอ | ๒,๕๒๖,๐๐๐     | ๒,๕๒๖,๐๐๐     | ๒,๕๒๖,๐๐๐     | ๒,๕๒๖,๐๐๐     | ๒,๕๒๖,๐๐๐ | จำนวน ๑ เส้น        | ถนนได้มาตรฐาน ประชาชนสัญจรไป - มา สะดวกปลอดภัย | กองช่าง/อบจ./อำเภอ/กรมส่งเสริมฯ |



**รายละเอียดโครงการพัฒนา**  
**แผนพัฒนาท้องถิ่น (พ.ศ.๒๕๖๖ - ๒๕๗๐)**  
**สำหรับ โครงการที่เกินศักยภาพขององค์กรปกครองส่วนท้องถิ่น**  
**เทศบาลตำบลบ้านยาง อำเภอถ้ำทะเลเมนชัย จังหวัดนครราชสีมา**

- ก. ยุทธศาสตร์จังหวัดที่ ๑ การพัฒนาและเพิ่มขีดความสามารถในการแข่งขันทางเศรษฐกิจ
- ข. ยุทธศาสตร์การพัฒนาขององค์กรปกครองส่วนท้องถิ่นในเขตจังหวัดที่ ๖ การพัฒนาโครงสร้างพื้นฐาน
๑. ยุทธศาสตร์การพัฒนาด้านโครงสร้างพื้นฐาน

**๑.๒ แผนงานอุตสาหกรรมและการโยธา**

| ที่ | โครงการ   | วัตถุประสงค์   | เป้าหมาย<br>(ผลผลิตของโครงการ)   | พิกัด   | งบประมาณ        |                 |                 |                 | ตัวชี้วัด    | ผลที่คาดว่าจะได้รับ                             | หน่วยงาน<br>รับผิดชอบ<br>หลัก   |
|-----|---|--|--|---|-----------------|-----------------|-----------------|-----------------|--------------|---|---------------------------------|
|     |   |  |  |   | ๒๕๖๖<br>(บาท)   | ๒๕๖๗<br>(บาท)   | ๒๕๖๘<br>(บาท)   | ๒๕๗๐<br>(บาท)   |              |   |                                 |
| ๒   | โครงการก่อสร้างถนนคอนกรีตเสริมเหล็ก บ้านหนองตาต หมู่ที่ ๑๔ ตำบลบ้านยาง อำเภอถ้ำทะเลเมนชัย จังหวัดนครราชสีมา - บ้านโคกใหญ่ หมู่ที่ ๑ ตำบลคูเมือง อำเภอคูเมือง จังหวัดบุรีรัมย์ | เพื่อก่อสร้างถนนให้ได้มาตรฐานสามารถสัญจรไป - มา สะดวกปลอดภัย | ก่อสร้างถนนคอนกรีตเสริมเหล็ก บ้านหนองตาต หมู่ที่ ๑๔ ตำบลบ้านยาง อำเภอถ้ำทะเลเมนชัย จังหวัดนครราชสีมา-บ้านโคกใหญ่ หมู่ที่ ๑ ตำบลคูเมือง ขนาดผิวถนน กว้าง ๕.๐๐ เมตร ยาว ๙๖๐.๐๐ เมตร หนา ๐.๑๕ เมตร มีปริมาตรคอนกรีตเสริมเหล็กไม่น้อยกว่า ๗๒๐.๐๐ ลูกบาศก์เมตร หรือมีพื้นที่คอนกรีตเสริมเหล็กไม่น้อยกว่า ๔,๙๘๐.๐๐ ตารางเมตร พร้อมลงไหล่ทางดินถม และติดตั้งป้ายประชาสัมพันธ์โครงการจำนวน ๑.๐๐ ป้าย | จุดเริ่มต้น : ๑๕°๑๑'๒๒.๐๓" น, ๑๐๒°๕๒'๑๘.๘๐" ตะ<br>จุดสิ้นสุด : ๑๕°๑๑'๑๗.๒๒" น, ๑๐๒°๕๑'๔๗.๙๑" ตะ | ๒,๕๒๑,๐๐๐ (บาท) | ๒,๕๒๑,๐๐๐ (บาท) | ๒,๕๒๑,๐๐๐ (บาท) | ๒,๕๒๑,๐๐๐ (บาท) | จำนวน ๑ เส้น | ถนนได้มาตรฐาน ประชาชนสัญจรไป - มา สะดวก ปลอดภัย | กองช่าง/อบจ./อำเภอ/กรมส่งเสริมฯ |

**รายละเอียดโครงการพัฒนา**  
**แผนพัฒนาท้องถิ่น (พ.ศ.๒๕๖๖ - ๒๕๗๐)**  
**สำหรับ โครงการที่เกินศักยภาพขององค์กรปกครองส่วนท้องถิ่น**  
**เทศบาลตำบลบ้านยาง อำเภอลำทะเมนชัย จังหวัดนครราชสีมา**

- ก. ยุทธศาสตร์จังหวัดที่ ๑ การพัฒนาและเพิ่มขีดความสามารถในการแข่งขันทางเศรษฐกิจ
- ข. ยุทธศาสตร์การพัฒนาขององค์กรปกครองส่วนท้องถิ่นในเขตจังหวัดที่ ๖ การพัฒนาโครงสร้างพื้นฐาน
๑. ยุทธศาสตร์การพัฒนาด้านโครงสร้างพื้นฐาน

๑.๒ แผนงานอุตสาหกรรมและการโยธา

| ที่ | โครงการ   | วัตถุประสงค์  | เป้าหมาย<br>(ผลผลิตของโครงการ)  | พิกัด  | งบประมาณ      |               |               |               | ตัวชี้วัด    | ผลที่คาดว่าจะได้รับ                            | หน่วยงาน<br>รับผิดชอบ<br>หลัก   |
|-----|---|---|---|--|---------------|---------------|---------------|---------------|--------------|--|---------------------------------|
|     |   |   |   |  | ๒๕๖๖<br>(บาท) | ๒๕๖๗<br>(บาท) | ๒๕๖๘<br>(บาท) | ๒๕๗๐<br>(บาท) |              |  |                                 |
| ๓   | โครงการก่อสร้างถนนคอนกรีตเสริมเหล็กบ้านหัวฝักทาม หมู่ที่ ๗ ตำบลบ้านยาง อำเภอลำทะเมนชัย จังหวัดนครราชสีมา - บ้านหนองอำเภอลำทะเมนชัย จังหวัดนครราชสีมา - บ้านหนองนครราชสีมา - บ้านหนองพุ่ม หมู่ที่ ๗ ตำบลโนนรัง อำเภอชุมพวง จังหวัดนครราชสีมา ขนาดผิวถนน กว้าง ๕.๐๐ เมตร ยาว ๒,๑๕๐.๐๐ เมตร ทนมา ๐.๑๕ เมตร มีปริมาตรคอนกรีตเสริมเหล็กไม่น้อยกว่า ๑,๖๑๒.๕๐ ลูกบาศก์เมตร หรือมีพื้นที่คอนกรีตเสริมเหล็กไม่น้อยกว่า ๑๐,๗๕๐.๐๐ ตารางเมตร พร้อมส่ง "ให้ทางดินถม และติดตั้งป้ายประชาสัมพันธ์โครงการจำนวน ๑.๐๐ ป้าย | เพื่อก่อสร้างถนนให้ได้มาตรฐาน สามารถสัญจรไป - มา สะดวกปลอดภัย | ก่อสร้างถนนคอนกรีตเสริมเหล็กบ้านหัวฝักทาม หมู่ที่ ๗ ตำบลบ้านยาง อำเภอลำทะเมนชัย จังหวัดนครราชสีมา - บ้านหนองพุ่ม หมู่ที่ ๗ ตำบลโนนรัง อำเภอชุมพวง จังหวัดนครราชสีมา ขนาดผิวถนน กว้าง ๕.๐๐ เมตร ยาว ๒,๑๕๐.๐๐ เมตร ทนมา ๐.๑๕ เมตร มีปริมาตรคอนกรีตเสริมเหล็กไม่น้อยกว่า ๑,๖๑๒.๕๐ ลูกบาศก์เมตร หรือมีพื้นที่คอนกรีตเสริมเหล็กไม่น้อยกว่า ๑๐,๗๕๐.๐๐ ตารางเมตร พร้อมส่ง "ให้ทางดินถม และติดตั้งป้ายประชาสัมพันธ์โครงการจำนวน ๑.๐๐ ป้าย | จุดเริ่มต้น : ๑๕°๑๓'๑.๓๓" น, ๑๐๒°๕๒'๕๐.๒๕" อ<br>จุดสิ้นสุด : ๑๕°๑๓'๓๗.๔๘" น, ๑๐๒°๕๒'๕๒.๒๕" อ | ๕,๗๓๐,๐๐๐     | ๕,๗๓๐,๐๐๐     | ๕,๗๓๐,๐๐๐     | ๕,๗๓๐,๐๐๐     | จำนวน ๑ เส้น | ถนนได้มาตรฐาน ประชาชนสัญจรไป - มา สะดวกปลอดภัย | กองช่าง/อบจ./อำเภอ/กรมส่งเสริมฯ |

**รายละเอียดโครงการพัฒนา  
แผนพัฒนาท้องถิ่น (พ.ศ.๒๕๖๖ - ๒๕๗๐)  
สำหรับ โครงการที่เกินศักยภาพขององค์กรปกครองส่วนท้องถิ่น  
เทศบาลตำบลบ้านยาง อำเภอลำทะเมนชัย จังหวัดนครราชสีมา**

- ก. ยุทธศาสตร์จังหวัดที่ ๑ การพัฒนาและเพิ่มขีดความสามารถในการแข่งขันทางเศรษฐกิจ  
ข. ยุทธศาสตร์การพัฒนาขององค์กรปกครองส่วนท้องถิ่นในเขตจังหวัดที่ ๖ การพัฒนาโครงสร้างพื้นฐาน  
๑. ยุทธศาสตร์การพัฒนาด้านโครงสร้างพื้นฐาน

**๑.๒ แผนงานอุตสาหกรรมและการโยธา**

| ที่ | โครงการ  | วัตถุประสงค์  | เป้าหมาย<br>(ผลผลิตของโครงการ)  | พิกัด  | งบประมาณ      |               |               |               | ตัวชี้วัด    | ผลที่คาดว่าจะได้รับ                            | หน่วยงาน<br>รับผิดชอบ           |
|-----|--|---|---|--|---------------|---------------|---------------|---------------|--------------|--|---------------------------------|
|     |  |   |   |  | ๒๕๖๖<br>(บาท) | ๒๕๖๗<br>(บาท) | ๒๕๖๘<br>(บาท) | ๒๕๗๐<br>(บาท) |              |  |                                 |
| ๔   | โครงการก่อสร้างถนนคอนกรีตเสริมเหล็ก บ้านอรุณพัฒนา หมู่ที่ ๑๑ ตำบลอรุณพัฒนา อำเภอลำทะเมนชัย หมู่ที่ ๑๑ ตำบลบ้านยาง อำเภอลำทะเมนชัย จังหวัดนครราชสีมา - บ้านคูขาด หมู่ที่ ๑๐ ตำบลคูเมือง อำเภอคูเมือง อำเภอดูหมัด จังหวัดบุรีรัมย์ | เพื่อก่อสร้างถนนให้ได้มาตรฐาน สามารถสัญจรไป - มา สะดวกปลอดภัย | ก่อสร้างถนนคอนกรีตเสริมเหล็ก บ้านอรุณพัฒนา หมู่ที่ ๑๑ ตำบลบ้านยาง อำเภอลำทะเมนชัย จังหวัดนครราชสีมา - บ้านคูขาด หมู่ที่ ๑๐ ตำบลคูเมือง อำเภอดูหมัด จังหวัดบุรีรัมย์ขนาด ผิวถนน กว้าง ๕.๐๐ เมตร ยาว ๒,๗๓๐.๐๐ เมตร หนา ๐.๑๕ เมตร มีปริมาตรคอนกรีตเสริมเหล็กไม่น้อยกว่า ๒๐๔๗.๕๐ ลูกบาศก์เมตร หรือมีพื้นที่เทคอนกรีตเสริมเหล็กไม่น้อยกว่า ๑๓,๖๕๐.๐๐ ตารางเมตร พร้อมลงไหล่ทางดินถม และติดตั้งป้ายประชาสัมพันธ์โครงการจำนวน ๑.๐๐ ป้าย | จุดเริ่มต้น : ๑๕°๑๑'๒๙.๘๔"น, ๑๐๒°๕๔'๒๓.๗๑"ตอ<br>จุดสิ้นสุด : ๑๕°๑๑'๕๕.๔๐"น, ๑๐๒°๕๓'๑.๔๑"ตอ | ๔,๒๖๗,๐๐๐     | ๔,๒๖๗,๐๐๐     | ๔,๒๖๗,๐๐๐     | ๔,๒๖๗,๐๐๐     | จำนวน ๑ เส้น | ถนนได้มาตรฐาน ประชาชนสัญจรไป - มา สะดวกปลอดภัย | กองช่าง/อบจ./อำเภอ/กรมส่งเสริมฯ |

**รายละเอียดโครงการพัฒนา  
แผนพัฒนาท้องถิ่น (พ.ศ.๒๕๖๖ – ๒๕๗๐)  
สำหรับ โครงการที่เกินศักยภาพขององค์กรปกครองส่วนท้องถิ่น  
เทศบาลตำบลบ้านยาง อำเภอลำทะเมนชัย จังหวัดนครราชสีมา**

- ก. ยุทธศาสตร์จังหวัดที่ ๑ การพัฒนาและเพิ่มขีดความสามารถในการแข่งขันทางเศรษฐกิจ  
ข. ยุทธศาสตร์การพัฒนาขององค์กรปกครองส่วนท้องถิ่นในเขตจังหวัดที่ ๖ การพัฒนาโครงสร้างพื้นฐาน

**๑. ยุทธศาสตร์การพัฒนาด้านโครงสร้างพื้นฐาน  
๑.๒ แผนงานอุตสาหกรรมและการโยธา**

| ที่ | โครงการ   | วัตถุประสงค์  | เป้าหมาย<br>(ผลผลิตของโครงการ)   | พิกัด  | งบประมาณ      |               |               |               |               | ตัวชี้วัด    | ผลที่คาดว่าจะได้รับ                            | หน่วยงาน<br>รับผิดชอบ           |
|-----|---|---|--|--|---------------|---------------|---------------|---------------|---------------|--------------|--|---------------------------------|
|     |   |   |  |  | ๒๕๖๖<br>(บาท) | ๒๕๖๗<br>(บาท) | ๒๕๖๘<br>(บาท) | ๒๕๖๙<br>(บาท) | ๒๕๗๐<br>(บาท) |              |  |                                 |
| ๕   | โครงการก่อสร้างถนนคอนกรีตเสริมเหล็กบ้านหัวขี้หมูใหม่ หมู่ที่ ๑๗ ตำบลบ้านยาง อำเภอลำทะเมนชัย จังหวัดนครราชสีมา – ตำบลบ้านยาง อำเภอลำทะเมนชัย จังหวัดนครราชสีมา – บ้านจิกน้อย หมู่ที่ ๓ ตำบลคูเมือง อำเภอคูเมือง จังหวัดบุรีรัมย์ | เพื่อก่อสร้างถนนให้ได้มาตรฐาน สามารถสัญจรไป – มา สะดวกปลอดภัย | ก่อสร้างถนนคอนกรีตเสริมเหล็กบ้านหัวขี้หมูใหม่ หมู่ที่ ๑๗ ตำบลบ้านยาง อำเภอลำทะเมนชัย จังหวัดนครราชสีมา – บ้านจิกน้อย หมู่ที่ ๓ ตำบลคูเมือง อำเภอคูเมือง จังหวัดบุรีรัมย์ ยาว ๖.๐๐ เมตร ยาว ๑,๓๒๐.๐๐ เมตร หนา ๐.๑๕ เมตร มีปริมาณคอนกรีตเสริมเหล็กไม่น้อยกว่า ๑,๑๘๘.๐๐ ลูกบาศก์เมตร หรือมีพื้นที่คอนกรีตเสริมเหล็กไม่น้อยกว่า ๗,๙๒๐.๐๐ ตารางเมตร พร้อมลงไหล่ทางดินถม และติดตั้งป้ายประชาสัมพันธ์โครงการจำนวน ๑.๐๐ ป้าย | จุดเริ่มต้น : ๑๕°๑๕'๓๑.๔๑"น, ๑๐๒°๕๕'๔๒.๖๒"ต<br>จุดสิ้นสุด : ๑๕°๑๕'๓๙.๑๐"น, ๑๐๒°๕๖'๕๔.๔๐"ต<br>ต่อ | ๕,๗๓๐,๐๐๐     | ๕,๗๓๐,๐๐๐     | ๕,๗๓๐,๐๐๐     | ๕,๗๓๐,๐๐๐     | ๕,๗๓๐,๐๐๐     | จำนวน ๑ เส้น | ถนนได้มาตรฐาน ประชาชนสัญจรไป – มา สะดวกปลอดภัย | กองช่าง/อบจ./อำเภอ/กรมส่งเสริมฯ |

รายละเอียดโครงการพัฒนา  
แผนพัฒนาท้องถิ่น (พ.ศ.๒๕๖๖ - ๒๕๗๐)  
สำหรับ โครงการที่เกินศักยภาพขององค์กรปกครองส่วนท้องถิ่น  
เทศบาลตำบลบ้านยาง อำเภอลำทะเมนชัย จังหวัดนครราชสีมา

- ก. ยุทธศาสตร์จังหวัดที่ ๑ การพัฒนาและเพิ่มขีดความสามารถในการแข่งขันทางเศรษฐกิจ  
ข. ยุทธศาสตร์การพัฒนาขององค์กรปกครองส่วนท้องถิ่นในเขตจังหวัดที่ ๖ การพัฒนาโครงสร้างพื้นฐาน  
๑. ยุทธศาสตร์การพัฒนาด้านโครงสร้างพื้นฐาน  
๑.๒ แผนงานอุตสาหกรรมและการโยธา

| ที่ | โครงการ   | วัตถุประสงค์   | เป้าหมาย<br>(ผลผลิตของโครงการ)   | พิกัด   | งบประมาณ        |                 |                 |                 |                 | ผลที่คาดว่าจะได้รับ                           | หน่วยงาน<br>รับผิดชอบ<br>หลัก |
|-----|---|--|--|---|-----------------|-----------------|-----------------|-----------------|-----------------|---|-------------------------------|
|     |   |  |  |   | ๒๕๖๖<br>(บาท)   | ๒๕๖๗<br>(บาท)   | ๒๕๖๘<br>(บาท)   | ๒๕๖๙<br>(บาท)   | ๒๕๗๐<br>(บาท)   |   |                               |
| ๖   | โครงการก่อสร้างถนนคอนกรีตเสริมสายทางบ้านหนองนกกบัด หมู่ที่ ๙ - บ้านหนองคู หมู่ที่ ๑๐ ต.บ้านยาง อ.ลำทะเมนชัย หมู่ที่ ๑๐ ต.บ้านยาง อ.ลำทะเมนชัย จังหวัดนครราชสีมา | เพื่อก่อสร้างถนนให้ได้มาตรฐานสามารถสัญจรไป - มา สะดวกปลอดภัย | ก่อสร้างถนนคอนกรีตเสริมสายทางบ้านหนองนกกบัด หมู่ที่ ๙ - บ้านหนองคู หมู่ที่ ๑๐ ต.บ้านยาง อ.ลำทะเมนชัย จังหวัดนครราชสีมา ขนาดผิวถนนกว้าง ๕.๐๐ เมตร ยาว ๑,๙๘๐.๐๐ เมตร หนา ๐.๑๕ เมตร มีปริมาตรคอนกรีตเสริมเหล็กไม่น้อยกว่า ๑,๔๘๕.๐๐ ลูกบาศก์เมตร หรือมีพื้นที่คอนกรีตเสริมเหล็กไม่น้อยกว่า ๙,๙๐๐.๐๐ ตารางเมตร พร้อมลงไหล่ทางดินถม และติดตั้งป้ายประชาสัมพันธ์โครงการ จำนวน ๑.๐๐ ป้าย | จุดเริ่มต้น : ๑๕°๑๖'๒๙.๘๔"น, ๑๐๒°๕๔'๒๓.๗๑"ต<br>จุดสิ้นสุด : ๑๕°๑๕'๕๕.๔๐"น, ๑๐๒°๕๓'๑๔.๔๑"ต | ๕,๒๑๑,๐๐๐ (บาท) | ๕,๒๑๑,๐๐๐ (บาท) | ๕,๒๑๑,๐๐๐ (บาท) | ๕,๒๑๑,๐๐๐ (บาท) | ๕,๒๑๑,๐๐๐ (บาท) | ถนนได้มาตรฐานประชาชนสัญจรไป - มา สะดวกปลอดภัย | กองช่าง/อำเภอ/กรมส่งเสริมฯ    |

รายละเอียดโครงการพัฒนา

แผนพัฒนาท้องถิ่น (พ.ศ.๒๕๖๖ – ๒๕๗๐)

สำหรับ โครงการที่เกินศักยภาพขององค์กรปกครองส่วนท้องถิ่น

เทศบาลตำบลบ้านยาง อำเภอลำทะเมนชัย จังหวัดนครราชสีมา

ก. ยุทธศาสตร์จังหวัดที่ ๑ การพัฒนาและเพิ่มขีดความสามารถในการแข่งขันทางเศรษฐกิจ

ข. ยุทธศาสตร์การพัฒนาขององค์กรปกครองส่วนท้องถิ่นในเขตจังหวัดที่ ๖ การพัฒนาโครงสร้างพื้นฐาน

๑. ยุทธศาสตร์การพัฒนาด้านโครงสร้างพื้นฐาน

๑.๒ แผนงานอุตสาหกรรมและการโยธา

| ที่ | โครงการ   | วัตถุประสงค์  | เป้าหมาย<br>(ผลผลิตของโครงการ)  | พิกัด  | งบประมาณ      |               |               |               | ตัวชี้วัด    | ผลที่คาดว่าจะได้รับ                            | หน่วยงาน<br>รับผิดชอบ<br>หลัก                  |               |
|-----|---|---|---|--|---------------|---------------|---------------|---------------|--------------|--|--|---------------|
|     |   |   |   |  | ๒๕๖๖<br>(บาท) | ๒๕๖๗<br>(บาท) | ๒๕๖๘<br>(บาท) | ๒๕๖๙<br>(บาท) |              |  |  | ๒๕๗๐<br>(บาท) |
| ๗   | ก่อสร้างถนนคอนกรีตเสริมเหล็ก หมู่ที่ ๔ ตำบลบ้านหนองเชือก หมู่ที่ ๕ ตำบลบ้านยาง ไปบ้านหนองเชือก หมู่ที่ ๓ ยาง ไปบ้านหนองเชือก หมู่ที่ ๓ ตำบลช่องแมว  | เพื่อก่อสร้างถนนให้ได้มาตรฐาน สามารถสัญจรไป - มา สะดวกปลอดภัย | ก่อสร้างถนนคอนกรีตเสริมเหล็ก หมู่ที่ ๔ ตำบลบ้านหนองเชือก หมู่ที่ ๕ ตำบลบ้านยาง ไปบ้านหนองเชือก หมู่ที่ ๓ ตำบลช่องแมว ขนาดโครงการ กว้าง ๕.๐๐ เมตร ยาว ๕๒๐.๐๐ เมตร หนา ๐.๑๕ เมตร หรือมีพื้นที่คอนกรีตเสริมเหล็กไม่น้อยกว่า ๒,๖๐๐.๐๐ ตารางเมตร ลงดินไหลทางตามสภาพพื้นที่ ติดตั้งป้ายตามแบบเทศบาล กำหนด   | จุดเริ่มต้น : ๑๕°๑๓'๑๔.๖๕" น ๑๐๒°๕๔'๒๒.๙๓" ตอ<br>จุดสิ้นสุด : ๑๕°๑๓'๓๓.๗๔" น ๑๐๒°๕๔'๑๘.๔๗" ตอ  | ๑,๔๓๐,๐๐๐     | ๑,๔๓๐,๐๐๐     | ๑,๔๓๐,๐๐๐     | ๑,๔๓๐,๐๐๐     | ๑,๔๓๐,๐๐๐    | จำนวน ๑ เส้น                                   | ถนนได้มาตรฐาน ประชาชนสัญจรไป - มา สะดวกปลอดภัย | กองช่าง       |
| ๘   | ก่อสร้างถนนคอนกรีตสายบ้านโนนไสก หมู่ที่ ๔ - บ้านหินแร่ หมู่ที่ ๖ ตำบลบ้านยาง ตำบลบ้านยาง ตำบลบ้านหนองปลิง ตำบลโคกสะอาด อำเภอลำปลายมาศ จังหวัดบุรีรัมย์ ขนาดโครงการ ช่วงที่ ๑ กว้าง ๖.๐๐ เมตร ยาว ๑,๐๐๐.๐๐ เมตร หนา ๐.๐๕ เมตร ช่วงที่ ๒ กว้าง ๖.๐๐ เมตร ยาว ๖๗๐.๐๐ เมตร หนา ๐.๐๕ เมตร หรือมีพื้นที่ผิวจราจรไม่น้อยกว่า ๑๑,๖๗๐.๐๐ ตารางเมตร ให้ได้ทางแอสฟัลติกอนกรีต ติดตั้งป้ายตามแบบเทศบาลกำหนด | เพื่อก่อสร้างถนนให้ได้มาตรฐาน สามารถสัญจรไป - มา สะดวกปลอดภัย | ก่อสร้างถนนคอนกรีตสายบ้านโนนไสก หมู่ที่ ๔ - บ้านหินแร่ หมู่ที่ ๖ ตำบลบ้านยาง จังหวัดนครราชสีมา เชื่อมบ้านหนองปลิง ตำบลโคกสะอาด อำเภอลำปลายมาศ จังหวัดบุรีรัมย์ ขนาดโครงการ ช่วงที่ ๑ กว้าง ๖.๐๐ เมตร ยาว ๑,๐๐๐.๐๐ เมตร หนา ๐.๐๕ เมตร ช่วงที่ ๒ กว้าง ๖.๐๐ เมตร ยาว ๖๗๐.๐๐ เมตร หนา ๐.๐๕ เมตร หรือมีพื้นที่ผิวจราจรไม่น้อยกว่า ๑๑,๖๗๐.๐๐ ตารางเมตร ให้ได้ทางแอสฟัลติกอนกรีต ติดตั้งป้ายตามแบบเทศบาลกำหนด | จุดเริ่มต้น ๑ : ๑๕°๑๒'๓๔.๖๓" น ๑๐๒°๕๖'๒๖.๐๕" ตอ<br>จุดสิ้นสุด ๑ : ๑๕°๑๓'๓๓.๗๔" น ๑๐๒°๕๔'๑๘.๔๗" ตอ<br>จุดเริ่มต้น ๒ : ๑๕°๑๓'๓๓.๗๔" น ๑๐๒°๕๔'๒๒.๙๓" ตอ<br>จุดสิ้นสุด ๒ : ๑๕°๑๓'๓๓.๗๔" น ๑๐๒°๕๔'๒๒.๙๓" ตอ | ๕,๕๐๐,๐๐๐     | ๕,๕๐๐,๐๐๐     | ๕,๕๐๐,๐๐๐     | ๕,๕๐๐,๐๐๐     | จำนวน ๑ เส้น | ถนนได้มาตรฐาน ประชาชนสัญจรไป - มา สะดวกปลอดภัย | กองช่าง  |               |

รายละเอียดโครงการพัฒนา  
 แผนพัฒนาท้องถิ่น (พ.ศ.๒๕๖๖ – ๒๕๗๐)  
 สำหรับ โครงการที่เกินศักยภาพขององค์กรปกครองส่วนท้องถิ่น  
 เทศบาลตำบลบ้านยาง อำเภอลำทะเมนชัย จังหวัดนครราชสีมา

- ก. ยุทธศาสตร์จังหวัดที่ ๑ การพัฒนาและเพิ่มขีดความสามารถในการแข่งขันทางเศรษฐกิจ  
 ข. ยุทธศาสตร์การพัฒนาขององค์กรปกครองส่วนท้องถิ่นในเขตจังหวัดที่ ๖ การพัฒนาโครงสร้างพื้นฐาน  
 ๑. ยุทธศาสตร์การพัฒนาด้านโครงสร้างพื้นฐาน  
 ๑.๒ แผนงานอุตสาหกรรมและการโยธา

| ที่ | โครงการ   | วัตถุประสงค์   | เป้าหมาย<br>(ผลผลิตของโครงการ)   | พิกัด   | งบประมาณ      |               |               |               | ตัวชี้วัด    | ผลที่คาดว่าจะได้รับ | หน่วยงาน<br>รับผิดชอบ<br>หลัก |
|-----|---|--|--|---|---------------|---------------|---------------|---------------|--------------|---------------------|-------------------------------|
|     |   |  |  |   | ๒๕๖๖<br>(บาท) | ๒๕๖๗<br>(บาท) | ๒๕๖๘<br>(บาท) | ๒๕๖๙<br>(บาท) |              |                     |                               |
| ๙   | ก่อสร้างถนนหินคลุก หมู่ที่ ๘ จากบ้านฝักหนาม หมู่ที่ ๗ ตำบลบ้านยาง ไปบ้านหนองพุ่ม หมู่ที่ ๗ ตำบลบ้านยาง ไปบ้านหนองพุ่ม หมู่ที่ ๗ ตำบลโนนรัง หมู่ที่ ๗ ตำบลโนนรัง   | เพื่อก่อสร้างถนนให้ได้มาตรฐานสามารถสัญจรไป - มา สะดวกปลอดภัย | ก่อสร้างถนนหินคลุก หมู่ที่ ๘ จากบ้านบ้านฝักหนาม หมู่ที่ ๗ ตำบลบ้านยาง ไปบ้านหนองพุ่ม หมู่ที่ ๗ ตำบลโนนรัง ขนาดโครงการ กว้าง ๕.๐๐ เมตร ยาว ๒,๕๐๐.๐๐ เมตร หนา ๐.๐๕ เมตร หรือมีพื้นที่หินคลุกไม่น้อยกว่า ๑๕,๐๐๐.๐๐ ตารางเมตร ลงดินไหลทางตามสภาพพื้นที่ ดัดตั้งป้ายตามแบบเทศบาลกำหนด                               | จุดเริ่มต้น : ๑๕°๑๑'๒๔.๔๓"น ๑๐๒°๕๒'๑๘.๙๑"ต<br>จุดสิ้นสุด : ๑๕°๑๐'๓๐.๘๕"น ๑๐๒°๕๒'๒๙.๑๘"ต | ๗๐๗,๐๐๐       | ๗๐๗,๐๐๐       | ๗๐๗,๐๐๐       | ๗๐๗,๐๐๐       | จำนวน ๑ เส้น | กองช่าง             |                               |
| ๑๐  | ก่อสร้างถนนคอนกรีตเสริมเหล็ก หมู่ที่ ๑๐ สายบ้านหนองคู ตำบลบ้านยาง อำเภอลำทะเมนชัย - อำเภอลำทะเมนชัย ตำบลโคกสะอาด อำเภอลำทะเมนชัย ไป - มา สะดวกปลอดภัย บ้านหนองพุ่มจาก ตำบลโคกสะอาด ตำบลโนนรัง อำเภอลำทะเมนชัย - อำเภอลำทะเมนชัย อำเภอโคกสะอาด อำเภอลำทะเมนชัย | เพื่อปรับปรุงถนนให้ได้มาตรฐานสามารถสัญจรไป - มา สะดวกปลอดภัย | ก่อสร้างถนนคอนกรีตเสริมเหล็ก หมู่ที่ ๑๐ สายบ้านหนองคู ตำบลบ้านยาง อำเภอลำทะเมนชัย - บ้านหนองพุ่มจาก ตำบลโคกสะอาด อำเภอลำทะเมนชัย ขนาดโครงการ กว้าง ๕.๐๐ เมตร ยาว ๑,๖๕๐.๐๐ เมตร หนา ๐.๑๕ เมตรหรือมีพื้นที่คอนกรีตเสริมเหล็กไม่น้อยกว่า ๘,๕๐๐.๐๐ ตารางเมตรลงดินไหลทางตามสภาพพื้นที่ ดัดตั้งป้ายตามแบบเทศบาลกำหนด | จุดเริ่มต้น : ๑๕°๑๑'๒๔.๔๓"น ๑๐๒°๕๒'๑๘.๙๑"ต<br>จุดสิ้นสุด : ๑๕°๑๐'๓๐.๘๕"น ๑๐๒°๕๒'๒๙.๑๘"ต | ๔,๕๓๗,๐๐๐     | ๔,๕๓๗,๐๐๐     | ๔,๕๓๗,๐๐๐     | ๔,๕๓๗,๐๐๐     | จำนวน ๑ เส้น | กองช่าง             |                               |

รายละเอียดโครงการพัฒนา

แผนพัฒนาท้องถิ่น (พ.ศ.๒๕๖๖ – ๒๕๗๐)

สำหรับ โครงการที่เกินศักยภาพขององค์กรปกครองส่วนท้องถิ่น  
เทศบาลตำบลบ้านยาง อำเภอลำทะเมนชัย จังหวัดนครราชสีมา

ก. ยุทธศาสตร์จังหวัดที่ ๑ การพัฒนาและเพิ่มขีดความสามารถในการแข่งขันทางเศรษฐกิจ

ข. ยุทธศาสตร์การพัฒนาขององค์กรปกครองส่วนท้องถิ่นในเขตจังหวัดที่ ๖ การพัฒนาโครงสร้างพื้นฐาน

๑. ยุทธศาสตร์การพัฒนาด้านโครงสร้างพื้นฐาน

๑.๒ แผนงานอุตสาหกรรมและการโยธา

| ที่ | โครงการ  | วัตถุประสงค์   | เป้าหมาย<br>(ผลผลิตของโครงการ)  | พิกัด  | งบประมาณ        |                 |                 |                 | ตัวชี้วัด       | ผลที่คาดว่าจะได้รับ                           | หน่วยงาน<br>รับผิดชอบ<br>หลัก |               |
|-----|--|--|---|--|-----------------|-----------------|-----------------|-----------------|-----------------|---|-------------------------------|---------------|
|     |  |  |   |  | ๒๕๖๖<br>(บาท)   | ๒๕๖๗<br>(บาท)   | ๒๕๖๘<br>(บาท)   | ๒๕๖๙<br>(บาท)   |                 |   |                               | ๒๕๗๐<br>(บาท) |
| ๑๑  | ก่อสร้างถนนแอสติกคอนกรีตสายบ้านหนองคู หมู่ที่ ๑๐-บ้านอ้อ หมู่ที่ ๑๓ ตำบลบ้านยาง อำเภอลำทะเมนชัย จังหวัดนครราชสีมา เชื่อมบ้านหนองเฒ่ากา ตำบลโคกสะอาด อำเภออรัญประเทศ จังหวัดบุรีรัมย์ ขยายโครงการ ช่วงที่ ๑ กว้าง ๖.๐๐ เมตร ยาว ๑,๕๙๐.๐๐ เมตร หนา ๐.๐๕ เมตร ช่วงที่ ๒ กว้าง ๖.๐๐ เมตร ยาว ๖๔๐.๐๐ เมตร หนา ๐.๐๕ เมตร หรือมีพื้นที่ที่คิดผิวจราจรไม่น้อยกว่า ๒,๒๓๐.๐๐ ตารางเมตรให้เส้นทางแอสติกคอนกรีต ติดตั้งป้ายตามแบบเทศบาลกำหนด | เพื่อปรับปรุงถนนให้ได้มาตรฐานสามารถสัญจรไป - มา สะดวกปลอดภัย | ก่อสร้างถนนแอสติกคอนกรีตสายบ้านหนองคู หมู่ที่ ๑๐ -บ้านอ้อ หมู่ที่ ๑๓ ตำบลบ้านยาง จังหวัดนครราชสีมา เชื่อมบ้านหนองเฒ่ากา ตำบลโคกสะอาด อำเภออรัญประเทศ จังหวัดบุรีรัมย์ ขยายโครงการ ช่วงที่ ๑ กว้าง ๖.๐๐ เมตร ยาว ๑,๕๙๐.๐๐ เมตร หนา ๐.๐๕ เมตร ช่วงที่ ๒ กว้าง ๖.๐๐ เมตร ยาว ๖๔๐.๐๐ เมตร หนา ๐.๐๕ เมตร หรือมีพื้นที่ที่คิดผิวจราจรไม่น้อยกว่า ๒,๒๓๐.๐๐ ตารางเมตรให้เส้นทางแอสติกคอนกรีต ติดตั้งป้ายตามแบบเทศบาลกำหนด | จุดเริ่มต้น ๑ : ๑๕°๑๒'๔๔.๘๘๑" น ๑๐๒°๕๓'๓๒.๙๖๒" ตอ จุดสิ้นสุด ๑ : ๑๕°๑๒'๔๕.๙๗๑" น ๑๐๒°๕๓'๓๔.๑๕๕" ตอ<br>จุดเริ่มต้น ๒ : ๑๕°๑๑'๕๔.๑๗๑" น ๑๐๒°๕๒'๔๓.๕๕๔" ตอ จุดสิ้นสุด ๒ : ๑๕°๑๑'๕๔.๘๘๙" น ๑๐๒°๕๒'๒๖.๙๖๒" ตอ | ๗,๘๐๐,๐๐๐ (บาท) | ๗,๘๐๐,๐๐๐ (บาท) | ๗,๘๐๐,๐๐๐ (บาท) | ๗,๘๐๐,๐๐๐ (บาท) | ๗,๘๐๐,๐๐๐ (บาท) | ถนนได้มาตรฐานประชาชนสัญจรไป - มา สะดวกปลอดภัย | กองช่าง                       |               |



รายละเอียดโครงการพัฒนา

แผนพัฒนาท้องถิ่น (พ.ศ.๒๕๖๖ - ๒๕๗๐)

สำหรับ โครงการที่เกินศักยภาพขององค์กรปกครองส่วนท้องถิ่น  
เทศบาลตำบลบ้านยาง อำเภอลำทะเมนชัย จังหวัดนครราชสีมา

ก. ยุทธศาสตร์จังหวัดที่ ๑ การพัฒนาและเพิ่มขีดความสามารถในการแข่งขันทางเศรษฐกิจ

ข. ยุทธศาสตร์การพัฒนาขององค์กรปกครองส่วนท้องถิ่นในเขตจังหวัดที่ ๖ การพัฒนาโครงสร้างพื้นฐาน

๑. ยุทธศาสตร์การพัฒนาตำบลโครงสร้างพื้นฐาน

๑.๒ แผนงานอุตสาหกรรมและการโยธา

| ที่ | โครงการ  | วัตถุประสงค์   | เป้าหมาย<br>(ผลผลิตของโครงการ)  | พิกัด   | งบประมาณ      |               |               |               | ตัวชี้วัด | ผลที่คาดว่าจะได้รับ | หน่วยงาน<br>รับผิดชอบ                         |               |
|-----|--|--|---|---|---------------|---------------|---------------|---------------|-----------|---------------------|---|---------------|
|     |  |  |   |   | ๒๕๖๖<br>(บาท) | ๒๕๖๗<br>(บาท) | ๒๕๖๘<br>(บาท) | ๒๕๖๙<br>(บาท) |           |                     |   | ๒๕๗๐<br>(บาท) |
| ๑๒  | ก่อสร้างถนนคอนกรีตเสริมเหล็ก หมู่ที่ ๑๐ สายบ้านหนองบัว บ้านหนองคู ตำบลบ้านยาง อำเภอลำทะเมนชัย - ไป - มา สะดวกปลอดภัย | เพื่อก่อสร้างถนนให้ได้มาตรฐานสามารถสัญจรไป - มา สะดวกปลอดภัย | ก่อสร้างถนนคอนกรีตเสริมเหล็ก หมู่ที่ ๑๐ สายบ้านหนองคู ตำบลบ้านยาง อำเภอลำทะเมนชัย - บ้านหนองบัว ตำบลลาดไทร อำเภอชุมพวง ขนาดโครงการกว้าง ๕.๐๐ เมตร ยาว ๙๖๐.๐๐ เมตร หนา ๐.๑๕ เมตร หรือมีพื้นที่คอนกรีตเสริมเหล็กไม่น้อยกว่า ๔,๘๐๐.๐๐ ตารางเมตรลงดินไหลทางตามสภาพพื้นที่ ติดตั้งป้ายตามแบบเทศบาล กำหนด | จุดเริ่มต้น : ๑๕°๑๑'๒๒.๐๓" N ๑๐๒°๕๒'๑๘.๘๐" E<br>จุดสิ้นสุด ๑๕°๑๑'๑๗.๒๒" N ๑๐๒°๕๑'๔๗.๙๑" E | ๒,๖๔๐,๐๐๐     | ๒,๖๔๐,๐๐๐     | ๒,๖๔๐,๐๐๐     | ๒,๖๔๐,๐๐๐     | ๒,๖๔๐,๐๐๐ | จำนวน ๑ เส้น        | ถนนได้มาตรฐานประชาชนสัญจรไป - มา สะดวกปลอดภัย | กองช่าง       |

รายละเอียดโครงการพัฒนา  
แผนพัฒนาท้องถิ่น (พ.ศ.๒๕๖๖ - ๒๕๗๐)  
สำหรับ โครงการที่เกินศักยภาพขององค์กรปกครองส่วนท้องถิ่น  
เทศบาลตำบลบ้านยาง อำเภอลำทะเมนชัย จังหวัดนครราชสีมา

- ก. ยุทธศาสตร์จังหวัดที่ ๑ การพัฒนาและเพิ่มขีดความสามารถในการแข่งขันทางเศรษฐกิจ  
ข. ยุทธศาสตร์การพัฒนาขององค์กรปกครองส่วนท้องถิ่นในเขตจังหวัดที่ ๖ การพัฒนาโครงสร้างพื้นฐาน  
๑. ยุทธศาสตร์การพัฒนาด้านโครงสร้างพื้นฐาน

๑.๒ แผนงานอุตสาหกรรมและการโยธา

| ที่ | โครงการ  | วัตถุประสงค์   | เป้าหมาย<br>(ผลผลิตของโครงการ)  | พิกัด  | งบประมาณ      |               |               |               | ตัวชี้วัด<br>ที่จะได้รับ                       | หน่วยงาน<br>รับผิดชอบ<br>หลัก |
|-----|--|--|---|--|---------------|---------------|---------------|---------------|--|-------------------------------|
|     |  |  |   |  | ๒๕๖๖<br>(บาท) | ๒๕๖๗<br>(บาท) | ๒๕๖๘<br>(บาท) | ๒๕๖๙<br>(บาท) |  |                               |
| ๑๓  | ก่อสร้างถนนคอนกรีตเสริมเหล็ก หมู่ที่ ๑๑ สายบ้านอรุณพัฒนา หมู่ที่ ๑๑ ตำบลบ้านยาง - บ้านคูขาด ตำบลบ้านยาง - บ้านคูขาด ตำบลคูเมือง จังหวัดบุรีรัมย์ | เพื่อปรับปรุงถนนให้ได้มาตรฐานสามารถสัญจรไป - มา สะดวกปลอดภัย | ก่อสร้างถนนคอนกรีตเสริมเหล็ก หมู่ที่ ๑๑ สายบ้านอรุณพัฒนา หมู่ที่ ๑๑ ตำบลบ้านยาง - บ้านคูขาด ตำบลคูเมือง จังหวัดบุรีรัมย์ ขนาดโครงการกว้าง ๖.๐๐ เมตร ยาว ๕๕๐.๐๐ เมตร หนา ๐.๑๕ เมตร หรือมีพื้นที่คอนกรีตเสริมเหล็กไม่น้อยกว่า ๓๕๕๐.๐๐ ตารางเมตร พร้อมวางระบายน้ำสองข้างทาง ติดตั้งป้ายตามแบบเทศบาลกำหนด | จุดเริ่มต้น : ๑๕°๑๖'๔๒.๒๒๒" ๑๐๒°๕๖'๑๙.๙๐" ตอ จุดสิ้นสุด ๑๕°๑๖'๔๒.๓๒๒" ๑๐๒°๕๖'๓๙.๔๕" ตอ | ๒,๖๔๗,๐๐๐     | ๒,๖๔๗,๐๐๐     | ๒,๖๔๗,๐๐๐     | ๒,๖๔๗,๐๐๐     | ถนนได้มาตรฐาน ประชาชนสัญจรไป - มา สะดวกปลอดภัย | กองช่าง                       |

รายละเอียดโครงการพัฒนา  
แผนพัฒนาท้องถิ่น (พ.ศ.๒๕๖๖ - ๒๕๗๐)  
สำหรับ โครงการที่เกี่ยภาพขององค์กรปกครองส่วนท้องถิ่น  
เทศบาลตำบลบ้านยาง อำเภอลำทะเมนชัย จังหวัดนครราชสีมา

- ก. ยุทธศาสตร์จังหวัดที่ ๓ บริหารจัดการทรัพยากรธรรมชาติ สิ่งแวดล้อม ให้มีความสงบอย่างยั่งยืน ตามแนวเศรษฐกิจพอเพียง และยกระดับอุทยานธรณีโคราชสู่อุทยานธรณีโลก
- ข. ยุทธศาสตร์การพัฒนาขององค์กรปกครองส่วนท้องถิ่นในเขตจังหวัด ๓ ยุทธศาสตร์การพัฒนาการเกษตร

๓.๑ แผนงานการเกษตร

| ที่ | โครงการ  | วัตถุประสงค์   | เป้าหมาย<br>(ผลผลิตของโครงการ)         | งบประมาณ      |               |               |               |               | ตัวชี้วัด    | ผลที่คาดว่าจะได้รับ                     | หน่วยงาน<br>รับผิดชอบ<br>หลัก   |
|-----|--|--|--|---------------|---------------|---------------|---------------|---------------|--------------|---|---------------------------------|
|     |  |  |  | ๒๕๖๖<br>(บาท) | ๒๕๖๗<br>(บาท) | ๒๕๖๘<br>(บาท) | ๒๕๖๙<br>(บาท) | ๒๕๗๐<br>(บาท) |              |   |                                 |
| ๑   | ขุดเจาะบ่อบาดาล หมู่ที่ ๑๗ บ้านหัวขี้ใหม่ ตำบลบ้านยาง อำเภอลำทะเมนชัย จังหวัดนครราชสีมา            | เจาะบ่อบาดาลเพื่อให้ประชาชนมีน้ำอุปโภค บริโภคและทำการเกษตร                             | เจาะบ่อบาดาล หมู่ที่ ๑๗                | ๒๕๐,๐๐๐       | ๒๕๐,๐๐๐       | ๒๕๐,๐๐๐       | ๒๕๐,๐๐๐       | ๒๕๐,๐๐๐       | จำนวน ๑ แห่ง | ประชาชนมีน้ำอุปโภค บริโภค และทำการเกษตร | กองช่าง/อบจ./อำเภอ/กรมส่งเสริมฯ |
| ๒   | ก่อสร้างประปาฝัวดินขนาดใหญ่ หมู่ที่ ๑๐ บ้านหนองคู ตำบลบ้านยาง อำเภอลำทะเมนชัย จังหวัดนครราชสีมา    | ก่อสร้างประปาฝัวดินขนาดใหญ่ หมู่ที่ ๑๐ เพื่อให้ประชาชนมีน้ำอุปโภค บริโภค และทำการเกษตร | ก่อสร้างประปาฝัวดินขนาดใหญ่ หมู่ที่ ๑๐ | ๕,๐๐๐,๐๐๐     | ๕,๐๐๐,๐๐๐     | ๕,๐๐๐,๐๐๐     | ๕,๐๐๐,๐๐๐     | ๕,๐๐๐,๐๐๐     | จำนวน ๑ แห่ง | ประชาชนมีน้ำอุปโภค บริโภค และทำการเกษตร | กองช่าง/อบจ./อำเภอ/กรมส่งเสริมฯ |
| ๓   | ก่อสร้างประปาฝัวดินขนาดใหญ่ หมู่ที่ ๑๑ บ้านอรุณพัฒนา ตำบลบ้านยาง อำเภอลำทะเมนชัย จังหวัดนครราชสีมา | ก่อสร้างประปาฝัวดินขนาดใหญ่ หมู่ที่ ๑๑ เพื่อให้ประชาชนมีน้ำอุปโภคบริโภค และทำการเกษตร  | ก่อสร้างประปาฝัวดินขนาดใหญ่ หมู่ที่ ๑๑ | ๕,๐๐๐,๐๐๐     | ๕,๐๐๐,๐๐๐     | ๕,๐๐๐,๐๐๐     | ๕,๐๐๐,๐๐๐     | ๕,๐๐๐,๐๐๐     | จำนวน ๑ แห่ง | ประชาชนมีน้ำอุปโภค บริโภค และทำการเกษตร | กองช่าง/อบจ./อำเภอ/กรมส่งเสริมฯ |

**รายละเอียดโครงการพัฒนา**  
**แผนพัฒนาท้องถิ่น (พ.ศ.๒๕๖๖ - ๒๕๗๐)**  
**สำหรับ โครงการที่เกี่ยภาพขององค์กรปกครองส่วนท้องถิ่น**  
**เทศบาลตำบลบ้านยาง อำเภอลำทะเมนชัย จังหวัดนครราชสีมา**

- ก. ยุทธศาสตร์จังหวัดที่ ๓ บริหารจัดการทรัพยากรธรรมชาติ สิ่งแวดล้อม ให้มีความสงบอย่างยั่งยืน ตามแนวเศรษฐกิจพอเพียง และยกระดับอุทยานธรณีโคราชสู่อุทยานธรณีโลก
- ข. ยุทธศาสตร์การพัฒนาขององค์กรปกครองส่วนท้องถิ่นในเขตจังหวัด ๓ ยุทธศาสตร์การพัฒนาการพัฒนากิจกรรมเกษตร

**๓.๑ แผนงานการเกษตร**

| ที่ | โครงการ  | วัตถุประสงค์   | เป้าหมาย<br>(ผลผลิตของโครงการ)   | งบประมาณและที่ผ่านมา |         |         |         | ตัวชี้วัด<br>(KPI) | ผลลัพธ์ที่คาดว่าจะได้รับ | หน่วยงานที่รับผิดชอบ                               |
|-----|--|--|--|----------------------|---------|---------|---------|--------------------|--------------------------|--|
|     |  |  |  | ๒๕๖๖                 | ๒๕๖๗    | ๒๕๖๘    | ๒๕๖๙    |                    |                          |  |
| ๔   | ชุดออกสำรวจหนองดอนบ้านหนองนกเป็ด หมู่ที่ ๙ ตำบลบ้านยาง อำเภอลำทะเมนชัย จังหวัดนครราชสีมา | ปรับปรุงและชุดออกขยายพื้นที่สระให้มีความลึกเพิ่มขึ้น เพื่อเพิ่มผลผลิตทางการเกษตรและเพิ่มรายได้ | ชุดออกสำรวจหนองดอนบ้านหนองนกเป็ด หมู่ที่ ๙ ตำบลบ้านยาง อำเภอลำทะเมนชัย จังหวัดนครราชสีมา ให้มีพื้นที่ความลึกและขยายเพิ่มขึ้น โดยมีปริมาณงาน ปากบ่อกว้างเฉลี่ย ๖๐.๐๐ เมตร ยาวเฉลี่ย ๙๗.๐๐ เมตร ลึกเฉลี่ย ๓.๐๐ เมตร หรือมีปริมาตรดิน ชุดไม่น้อยกว่า ๑๔,๘๕๐.๐๐ ลูกบาศก์เมตร ลาดเอียง ๑:๒ เมตร | ๕๐๐,๐๐๐              | ๕๐๐,๐๐๐ | ๕๐๐,๐๐๐ | ๕๐๐,๐๐๐ | ๕๐๐,๐๐๐            | จำนวน ๑ แห่ง             | กรมส่งเสริมการปกครองท้องถิ่น/อบจ./อำเภอ/ทต.บ้านยาง |
| ๕   | ชุดออกสำรวจหนองดอนบ้านหนองน้อย หมู่ที่ ๑๖ ตำบลบ้านยาง อำเภอลำทะเมนชัย จังหวัดนครราชสีมา  | ปรับปรุงและชุดออกขยายพื้นที่สระให้มีความลึกเพิ่มขึ้น เพื่อเพิ่มผลผลิตทางการเกษตรและเพิ่มรายได้ | ชุดออกสำรวจหนองน้อย บ้านหนองน้อย หมู่ที่ ๑๖ ตำบลบ้านยาง อำเภอลำทะเมนชัย จังหวัดนครราชสีมา ให้มีพื้นที่ความลึกและขยายเพิ่มขึ้น โดยมีปริมาณงาน ปากบ่อกว้างเฉลี่ย ๕๐.๐๐ เมตร ยาวเฉลี่ย ๙๕.๐๐ เมตร ลึกเฉลี่ย ๓.๐๐ เมตร หรือมีปริมาตรดินชุดไม่น้อยกว่า ๑๑,๘๕๖.๐๐ ลูกบาศก์เมตร ลาดเอียง ๑:๒ เมตร | ๕๐๐,๐๐๐              | ๕๐๐,๐๐๐ | ๕๐๐,๐๐๐ | ๕๐๐,๐๐๐ | ๕๐๐,๐๐๐            | จำนวน ๑ แห่ง             | กรมส่งเสริมการปกครองท้องถิ่น/อบจ./อำเภอ/ทต.บ้านยาง |

**รายละเอียดโครงการพัฒนา**  
**แผนพัฒนาท้องถิ่น (พ.ศ.๒๕๖๖ - ๒๕๗๐)**  
**สำหรับ โครงการที่เกิณศักยภาพขององค์กรปกครองส่วนท้องถิ่น**  
**เทศบาลตำบลบ้านยาง อำเภอลำทะเมนชัย จังหวัดนครราชสีมา**

- ก. ยุทธศาสตร์จังหวัดที่ ๓ บริหารจัดการทรัพยากรธรรมชาติ สิ่งแวดล้อม ให้มีความสงบอย่างยั่งยืน ตามแนวเศรษฐกิจพอเพียง และยกระดับอุทยานธรณีโคราชสู่อุทยานธรณีโลก
- ข. ยุทธศาสตร์การพัฒนาขององค์กรปกครองส่วนท้องถิ่นในเขตจังหวัด ๓ ยุทธศาสตร์การพัฒนาการพัฒนากิจกรรมเกษตร
๓. ยุทธศาสตร์การพัฒนาด้านทรัพยากรธรรมชาติและสิ่งแวดล้อม

**๓.๑ แผนงานการเกษตร**

| ที่ | โครงการ   | วัตถุประสงค์  | เป้าหมาย<br>(ผลผลิตของโครงการ)   | งบประมาณและที่ผ่านมา |         |         |         | ตัวชี้วัด<br>(KPI) | ผลลัพธ์ที่คาดว่าจะได้รับ | หน่วยงานที่รับผิดชอบ                               |
|-----|---|---|--|----------------------|---------|---------|---------|--------------------|--------------------------|--|
|     |   |   |  | ๒๕๖๖                 | ๒๕๖๗    | ๒๕๖๘    | ๒๕๖๙    |                    |                          |  |
| ๖   | ขุดลอกลำห้วยหนองตาต (สระบัว) บ้านหนองตาต หมู่ที่ ๑๔ ตำบลบ้านยาง อำเภอลำทะเมนชัย จังหวัดนครราชสีมา | ปรับปรุงและขุดลอกขยายพื้นที่ลำห้วยให้มีความลึกเพิ่มขึ้น เพื่อเพิ่มผลผลิตทางการเกษตรและเพิ่มรายได้ | ขุดลอกลำห้วยหนองตาต(สระบัว) บ้านหนองตาต หมู่ที่ ๑๔ ตำบลบ้านยาง อำเภอลำทะเมนชัย จังหวัดนครราชสีมา ให้มีพื้นที่ความลึกและขยายเพิ่มขึ้น โดยมีปริมาณงาน ปากบ่อกว้างเฉลี่ย ๕๐.๐๐ เมตร ยาวเฉลี่ย ๕๕.๐๐ เมตร ลึกเฉลี่ย ๓.๐๐ เมตร หรือมีปริมาตรดิน ขุดไม่น้อยกว่า ๗,๓๕๙.๐๐ ลูกบาศก์เมตร ลาดเอียง ๑:๑ เมตร  | ๓๐๐,๐๐๐              | ๓๐๐,๐๐๐ | ๓๐๐,๐๐๐ | ๓๐๐,๐๐๐ | ๓๐๐,๐๐๐            | จำนวน ๑ แห่ง             | กรมส่งเสริมการปกครองท้องถิ่น/อบจ./อำเภอ/ทต.บ้านยาง |
| ๗   | ขุดลอกลำห้วยไม่บ้านยาง หมู่ที่ ๑๕ ตำบลบ้านยาง อำเภอลำทะเมนชัย จังหวัดนครราชสีมา                   | ปรับปรุงและขุดลอกขยายพื้นที่ลำห้วยให้มีความลึกเพิ่มขึ้น เพื่อเพิ่มผลผลิตทางการเกษตรและเพิ่มรายได้ | ขุดลอกลำห้วยไม่ บ้านยาง หมู่ที่ ๑๕ ตำบลบ้านยาง อำเภอลำทะเมนชัย จังหวัดนครราชสีมา ให้มีพื้นที่ความลึกและขยายเพิ่มขึ้น โดยมีปริมาณงาน ขนาดปากบ่อกว้างเฉลี่ยไม่น้อยกว่า ๑๕.๐๐ เมตร ขนาดปากกว้างเฉลี่ยไม่น้อยกว่า ๗.๕๐ เมตร ความยาวไม่น้อยกว่า ๕๓๗.๐๐ เมตร ลึกเฉลี่ยไม่น้อยกว่า ๒.๕๐ เมตร หรือมีปริมาตรดิน ขุดไม่น้อยกว่า ๑๕,๑๐๓.๐๐ ลูกบาศก์เมตร ลาดเอียง ๑:๑.๕ เมตร | ๕๐๐,๐๐๐              | ๕๐๐,๐๐๐ | ๕๐๐,๐๐๐ | ๕๐๐,๐๐๐ | ๕๐๐,๐๐๐            | จำนวน ๑ แห่ง             | กรมส่งเสริมการปกครองท้องถิ่น/อบจ./อำเภอ/ทต.บ้านยาง |

**รายละเอียดโครงการพัฒนา**  
**แผนพัฒนาท้องถิ่น (พ.ศ.๒๕๖๖ - ๒๕๗๐)**  
**สำหรับ โครงการที่เกี่ยสภาพขององค์กรปกครองส่วนท้องถิ่น**  
**เทศบาลตำบลบ้านยาง อำเภอลำทะเมนชัย จังหวัดนครราชสีมา**

- ก. ยุทธศาสตร์จังหวัดที่ ๓ บริหารจัดการทรัพยากรธรรมชาติ สิ่งแวดล้อม ให้มีความสงบอย่างยั่งยืน ตามแนวเศรษฐกิจพอเพียง และยกระดับอุทยานธรณีโคราชสู่อุทยานธรณีโลก
- ข. ยุทธศาสตร์การพัฒนาขององค์กรปกครองส่วนท้องถิ่นในเขตจังหวัด ๓ ยุทธศาสตร์การพัฒนาการพัฒนากิจกรรมเกษตร

**๓.๑ แผนงานการเกษตร**

| ที่ | โครงการ   | วัตถุประสงค์   | เป้าหมาย<br>(ผลผลิตของโครงการ)   | งบประมาณและที่ผ่านมา |           |           |           |           | ตัวชี้วัด<br>(KPI) | ผลลัพธ์ที่คาดว่าจะได้รับ   | หน่วยงานที่รับผิดชอบ   |
|-----|---|--|--|----------------------|-----------|-----------|-----------|-----------|--------------------|--|--|
|     |   |  |  | ๒๕๖๖                 | ๒๕๖๗      | ๒๕๖๘      | ๒๕๖๙      | ๒๕๗๐      |                    |  |  |
| ๘   | ชุดออกคอกกูดน้ำโส<br>บ้านหัวขี้ใหม่ หมู่ที่ ๑๗<br>ตำบลบ้านยาง<br>อำเภอลำทะเมนชัย<br>จังหวัดนครราชสีมา | ปรับปรุงและชุดออกขยาย<br>พื้นที่คอกให้มีความลึก<br>เพิ่มขึ้น เพื่อเพิ่มผลผลิต<br>ทางการเกษตรและเพิ่ม<br>รายได้ | ชุดออกคอกกูดน้ำโส บ้านหัวขี้ใหม่<br>หมู่ที่ ๑๗ ตำบลบ้านยาง<br>อำเภอลำทะเมนชัย จังหวัด<br>นครราชสีมา ตามแบบเทศบาลตำบล<br>บ้านยาง ขนาดปากบวงกว้างเฉลี่ยไม่<br>น้อยกว่า ๑๘.๐๐ เมตร ขนาดปากกลาง<br>กว้างเฉลี่ยไม่น้อยกว่า ๑๒.๐๐ เมตร<br>ความยาวไม่น้อยกว่า ๑,๐๐๕.๐๐<br>เมตร ลึกเฉลี่ยไม่น้อยกว่า ๒.๐๐<br>เมตร หรือมีปริมาตรดินชุดไม่น้อยกว่า<br>๓๐,๑๕๐.๐๐ ลูกบาศก์เมตร<br>ภาคเียง ๑.๕ เมตร | ๑,๐๐๐,๐๐๐            | ๑,๐๐๐,๐๐๐ | ๑,๐๐๐,๐๐๐ | ๑,๐๐๐,๐๐๐ | ๑,๐๐๐,๐๐๐ | จำนวน<br>๑ แห่ง    | สรรมีความลึก<br>เพิ่มขึ้น ผลผลิต<br>ทางการเกษตร<br>เพิ่มขึ้นและมี<br>รายได้เพิ่มขึ้น | กรมส่งเสริมการ<br>ปกครองท้องถิ่น/<br>อบจ./อำเภอ/<br>ทต.บ้านยาง |
| ๙   | ชุดออกสระหนองตาด<br>บ้านหนองตาด<br>หมู่ที่ ๑๔ ตำบลบ้านยาง<br>อำเภอลำทะเมนชัย<br>จังหวัดนครราชสีมา     | ปรับปรุงและชุดออกขยาย<br>พื้นที่สระให้มีความลึก<br>เพิ่มขึ้น เพื่อเพิ่มผลผลิต<br>ทางการเกษตรและเพิ่ม<br>รายได้ | ชุดออกสระหนองตาด บ้านหนองตาด<br>หมู่ที่ ๑๔ ตำบลบ้านยาง อำเภอ ลำ<br>ทะเมนชัย จังหวัดนครราชสีมา ให้มี<br>พื้นที่ความลึกและขยายเพิ่มขึ้น โดย<br>มีปริมาณงานปากปากกว้างเฉลี่ย<br>๑๕๐.๐๐ เมตร ยาวเฉลี่ย ๑๕๕.๐๐<br>เมตร ลึกเฉลี่ย ๓.๐๐ เมตร หรือมี<br>ปริมาตร ดิน ชุดไม่น้อยกว่า<br>๓๘,๖๐๖.๐๐ ลูกบาศก์เมตร ภาค<br>เียง ๑.๕ เมตร  | ๑,๓๐๐,๐๐๐            | ๑,๓๐๐,๐๐๐ | ๑,๓๐๐,๐๐๐ | ๑,๓๐๐,๐๐๐ | ๑,๓๐๐,๐๐๐ | จำนวน<br>๑ แห่ง    | สรรมีความลึก<br>เพิ่มขึ้น ผลผลิต<br>ทางการเกษตร<br>เพิ่มขึ้นและมี<br>รายได้เพิ่มขึ้น | กรมส่งเสริมการ<br>ปกครองท้องถิ่น/<br>อบจ./อำเภอ/<br>ทต.บ้านยาง |

รายละเอียดโครงการพัฒนา  
แผนพัฒนาท้องถิ่น (พ.ศ.๒๕๖๖ - ๒๕๗๐)  
สำหรับ โครงการที่เกื้อหนุนขององค์กรปกครองส่วนท้องถิ่น  
เทศบาลตำบลบ้านยาง อำเภอลำทะเมนชัย จังหวัดนครราชสีมา

- ก. ยุทธศาสตร์จังหวัดที่ ๓ บริหารจัดการทรัพยากรธรรมชาติ สิ่งแวดล้อม ให้มีความสงบอย่างยั่งยืน ตามแนวเศรษฐกิจพอเพียง และยกระดับอุทยานธรณีโคราชสู่อุทยานธรณีโลก
- ข. ยุทธศาสตร์การพัฒนาขององค์กรปกครองส่วนท้องถิ่นในเขตจังหวัด ๓ ยุทธศาสตร์การพัฒนาการเพิ่มขีดความสามารถของประชาชน

๓.๑ แผนงานการเกษตร

| ที่ | โครงการ  | วัตถุประสงค์   | เป้าหมาย<br>(ผลผลิตของโครงการ)   | งบประมาณและที่ผ่านมา |         |         |         |         | ตัวชี้วัด<br>(KPI) | ผลลัพธ์ที่คาดว่าจะได้รับ  | หน่วยงานที่รับผิดชอบ   |
|-----|--|--|--|----------------------|---------|---------|---------|---------|--------------------|---|--|
|     |  |  |  | ๒๕๖๖                 | ๒๕๖๗    | ๒๕๖๘    | ๒๕๖๙    | ๒๕๗๐    |                    |   |  |
| ๑๐  | ก่อสร้างฝายน้ำล้น<br>กันลำห้วยไผ่ บ้านโสกคู<br>หมู่ที่ ๔ ตำบลบ้านยาง<br>อำเภอลำทะเมนชัย<br>จังหวัดนครราชสีมา     | ก่อสร้างฝายน้ำล้นและ<br>ขยายพื้นที่คลองให้สามารถ<br>กักเก็บน้ำได้มากขึ้น เพื่อ<br>เพิ่มผลผลิตทางการเกษตร<br>และเพิ่มรายได้   | ก่อสร้างฝายน้ำล้นลำห้วยไผ่ บ้านโสกคู<br>หมู่ที่ ๔ ตำบลบ้านยาง<br>อำเภอลำทะเมนชัย จังหวัดนครราชสีมา<br>จำนวน ๑ ฝาย ให้มีพื้นที่กักเก็บน้ำ<br>เพิ่มขึ้น โดยมีปริมาณงานกว้าง<br>๔.๐๐ เมตร ยาว ๒๐.๐๐ เมตร<br>สูง ๒.๐๐ เมตร | ๖๐๐,๐๐๐              | ๖๐๐,๐๐๐ | ๖๐๐,๐๐๐ | ๖๐๐,๐๐๐ | ๖๐๐,๐๐๐ | จำนวน<br>๑ แห่ง    | มีฝายกั้นน้ำ<br>สามารถกักเก็บน้ำ<br>ได้เพิ่มขึ้นผลผลิต<br>ทางการเกษตร<br>เพิ่มขึ้นและมี<br>รายได้เพิ่มขึ้น  | กรมส่งเสริมการ<br>ปกครอง<br>ท้องถิ่น/อบจ./<br>อำเภอ/<br>ทต.บ้านยาง |
| ๑๑  | ปรับปรุงซ่อมแซมฝายน้ำล้น<br>ห้วยมะเฟ บ้านหินแร่ หมู่ที่ ๖<br>ตำบลบ้านยาง<br>อำเภอลำทะเมนชัย<br>จังหวัดนครราชสีมา | ปรับปรุงซ่อมแซมฝายน้ำ<br>ล้นเพิ่มความสูงสันฝาย<br>พื้นที่คลองให้สามารถกัก<br>เก็บน้ำได้มากขึ้น เพื่อเพิ่ม<br>ผลผลิตทางการเกษตรเพิ่ม<br>รายได้ และเพื่อใช้เป็นทาง<br>สัญจรคมนาคมสะดวก | ปรับปรุงซ่อมแซมฝายน้ำล้นห้วยมะเฟ<br>หมู่ที่ ๖ ให้มีพื้นที่กักเก็บน้ำเพิ่มขึ้นใช้เป็น<br>ทางสัญจรคมนาคมสะดวก โดยมี<br>ปริมาณงานกว้าง ๗.๕๐ เมตร ยาว<br>๑๔.๐๐ เมตร สูงจากเดิมเพิ่มขึ้นอีก<br>๐.๕๐ เมตร                    | ๑๑๗,๙๐๐              | ๑๑๗,๙๐๐ | ๑๑๗,๙๐๐ | ๑๑๗,๙๐๐ | ๑๑๗,๙๐๐ | จำนวน<br>๑ แห่ง    | มีฝายกั้นน้ำ<br>สามารถกักเก็บน้ำ<br>ได้เพิ่มขึ้นผลผลิต<br>ทางการเกษตร<br>เพิ่มขึ้นมีรายได้เพิ่ม<br>ขึ้นและมีเส้นทาง<br>คมนาคมสัญจรไป<br>หมู่บ้านใกล้เคียง | กรมส่งเสริมการ<br>ปกครอง<br>ท้องถิ่น/อบจ./<br>อำเภอ/<br>ทต.บ้านยาง |

**แผนพัฒนาท้องถิ่น**  
(พ.ศ. ๒๕๖๖ - ๒๕๗๐)  
ของเทศบาลตำบลบ้านยาง อำเภอลำทะเมนชัย จังหวัดนครราชสีมา  
\*\*\*\*\*

**ส่วนที่ ๔ การติดตามและประเมินผล**

**๔.๑. การติดตามและประเมินผลยุทธศาสตร์**

แนวทางการพิจารณาการติดตามและประเมินผลแผนพัฒนาท้องถิ่นตามระเบียบกระทรวงมหาดไทยว่าด้วยการจัดทำแผนพัฒนาขององค์กรปกครองส่วนท้องถิ่น พ.ศ. ๒๕๔๘ (แก้ไขเพิ่มเติมฉบับที่ ๒ พ.ศ. ๒๕๕๙ และ ฉบับที่ ๓ พ.ศ. ๒๕๖๑) เป็นแบบที่กำหนดให้คณะกรรมการติดตามและประเมินผลแผนพัฒนาท้องถิ่น ดำเนินการให้คะแนนตามเกณฑ์ที่กำหนดไว้ ซึ่งเป็นส่วนหนึ่งของการติดตามและประเมินผลแผนพัฒนา โดยดำเนินการให้แล้วเสร็จภายใน ททล.วัน นับแต่วันที่ประกาศใช้งบประมาณรายจ่าย มีรายละเอียดดังนี้

**๑. แนวทางการพิจารณาการติดตามและประเมินผลยุทธศาสตร์เพื่อความสอดคล้องแผนพัฒนาท้องถิ่น ประกอบด้วย**

- ๑.๑ ข้อมูลสภาพทั่วไปและข้อมูลพื้นฐานขององค์กรปกครองส่วนท้องถิ่น ๒๐ คะแนน
- ๑.๒ การวิเคราะห์สถานการณ์และศักยภาพ ๑๕ คะแนน
- ๑.๓ ยุทธศาสตร์ ๖๕ คะแนน ประกอบด้วย
  - (๑) ยุทธศาสตร์ขององค์กรปกครองส่วนท้องถิ่น ๑๐ คะแนน
  - (๒) ยุทธศาสตร์ขององค์กรปกครองส่วนท้องถิ่นในเขตจังหวัด ๑๐ คะแนน
  - (๓) ยุทธศาสตร์จังหวัด ๑๐ คะแนน
  - (๔) วิสัยทัศน์ ๕ คะแนน
  - (๕) กลยุทธ์ ๕ คะแนน
  - (๖) เป้าประสงค์ของแต่ละประเด็นกลยุทธ์ ๕ คะแนน
  - (๗) จุดยืนทางยุทธศาสตร์ ๕ คะแนน
  - (๘) แผนงาน ๕ คะแนน
  - (๙) ความเชื่อมโยงของยุทธศาสตร์ในภาพรวม ๕ คะแนน
  - (๑๐) ผลผลิต/โครงการ ๕ คะแนน

คะแนนรวม ๑๐๐ คะแนน เกณฑ์ที่ควรได้เพื่อให้เกิดความสอดคล้องและขับเคลื่อนการพัฒนาท้องถิ่นขององค์กรปกครองส่วนท้องถิ่น ไม่ควรน้อยกว่าร้อยละ ๘๐ (๘๐ คะแนน)

**๒. แนวทางการพิจารณาการติดตามและประเมินผลโครงการเพื่อความสอดคล้องแผนพัฒนาท้องถิ่น ประกอบด้วย**

- ๒.๑ การสรุปสถานการณ์การพัฒนา ๑๐ คะแนน
- ๒.๒ การประเมินผลการนำแผนพัฒนาท้องถิ่นไปปฏิบัติในเชิงปริมาณ ๑๐ คะแนน
- ๒.๓ การประเมินผลการนำแผนพัฒนาท้องถิ่นไปปฏิบัติในเชิงคุณภาพ ๑๐ คะแนน
- ๒.๔ ยุทธศาสตร์และแผนงาน ๑๐ คะแนน
- ๒.๕ โครงการพัฒนา ๖๐ คะแนน ประกอบด้วย
  - (๑) ความชัดเจนของชื่อโครงการ ๕ คะแนน



(๒) กำหนดวัตถุประสงค์สอดคล้องกับโครงการ ๕ คะแนน

(๓) เป้าหมาย (ผลผลิตของโครงการ) มีความชัดเจนนำไปสู่การตั้งงบประมาณได้ถูกต้อง

๕ คะแนน

(๔) โครงการมีความสอดคล้องกับแผนยุทธศาสตร์ชาติ ๒๐ ปี ๕ คะแนน

(๕) เป้าหมาย (ผลผลิตของโครงการ) มีความสอดคล้องกับแผนพัฒนาเศรษฐกิจและ

สังคมแห่งชาติ ฉบับที่ ๑๒ ๕ คะแนน

(๖) โครงการมีความสอดคล้องกับ Thailand ๔.๐ ๕ คะแนน

(๗) โครงการสอดคล้องกับยุทธศาสตร์จังหวัด ๕ คะแนน

(๘) โครงการแก้ไขปัญหาความยากจนหรือการเสริมสร้างให้ประเทศชาติมั่นคง มั่งคั่ง

ยั่งยืนภายใต้หลักประชารัฐ ๕ คะแนน

(๙) งบประมาณ มีความสอดคล้องกับเป้าหมาย (ผลผลิตของโครงการ) ๕ คะแนน

(๑๐) มีการประมาณการราคาถูกต้องตามหลักวิธีการงบประมาณ ๕ คะแนน

(๑๑) มีการกำหนดตัวชี้วัด (KPI) และสอดคล้องกับวัตถุประสงค์และผลที่คาดว่าจะได้รับ

๕ คะแนน

(๑๒) ผลที่คาดว่าจะได้รับ สอดคล้องกับวัตถุประสงค์ ๕ คะแนน

คะแนนรวม ๑๐๐ คะแนน เกณฑ์ที่ควรได้เพื่อให้เกิดความสอดคล้องและขับเคลื่อนการพัฒนาท้องถิ่นขององค์กรปกครองส่วนท้องถิ่น ไม่ควรน้อยกว่าร้อยละ ๘๐ (๘๐ คะแนน)

### ๓. แนวทางการพิจารณาการติดตามและประเมินผลยุทธศาสตร์เพื่อความสอดคล้องแผนพัฒนาท้องถิ่นขององค์กรปกครองส่วนท้องถิ่นประเด็นการพิจารณา

๑. ข้อมูลสภาพทั่วไปและข้อมูลพื้นฐานขององค์กรปกครองส่วนท้องถิ่น ๒๐

๒. การวิเคราะห์สภาพการณ์และศักยภาพ ๑๕

๓. ยุทธศาสตร์ ประกอบด้วย ๖๕

๓.๑ ยุทธศาสตร์ขององค์กรปกครองส่วนท้องถิ่น (๑๐)

๓.๒ ยุทธศาสตร์ขององค์กรปกครองส่วนท้องถิ่นในเขตจังหวัด (๑๐)

๓.๓ ยุทธศาสตร์จังหวัด (๑๐)

๓.๔ วิสัยทัศน์ (๕)

๓.๕ กลยุทธ์ (๕)

๓.๖ เป้าประสงค์ของแต่ละประเด็นกลยุทธ์ (๕)

๓.๗ จุดยืนทางยุทธศาสตร์ (๕)

๓.๘ แผนงาน (๕)

๓.๙ ความเชื่อมโยงของยุทธศาสตร์ในภาพรวม (๕)

๓.๑๐ ผลผลิต/โครงการ (๕) รวมคะแนน ๑๐๐

### ๔.๒ การติดตามและประเมินผลโครงการ

เทศบาลตำบลบ้าย่างใช้การติดตามและประเมินผลโครงการ โดยใช้ตัวแบบวัดผลในเชิงปริมาณ และคุณภาพ ตามที่จะกล่าวต่อไปในหัวข้อที่ ๓.๑ และมีหลักการประเมินผลโครงการที่สำคัญ คือ การติดตามและประเมินผลโครงการว่าบรรลุวัตถุประสงค์ที่กำหนดไว้ในโครงการทุกประการหรือไม่อย่างไร

### ๔.๓. สรุปผลการพัฒนาท้องถิ่น

#### ๑ การวัดผลในเชิงปริมาณและเชิงคุณภาพ

โดยใช้แบบสำหรับติดตามและประเมินผลเชิงปริมาณและคุณภาพ

- (๑) แบบตัวบ่งชี้การปฏิบัติงาน (Performance Indicators)
- (๒) แบบบัตรคะแนน (Scorecard Model) หรือ Scorecard Model ของ Kaplan & Norton
- (๓) แบบมุ่งวัดผลสัมฤทธิ์ (Result Framework Model (RF))
- (๔) แบบเชิงเหตุผล (Logical Model)
- (๕) แบบวัดกระบวนการปฏิบัติงาน (Process Performance Measurement System (PPMS))
- (๖) แบบการประเมินโดยใช้วิธีการแก้ปัญหาหรือเรียนรู้จากปัญหาที่เกิดขึ้น หรือ Problem-Solving Method
- (๗) แบบการประเมินแบบมีส่วนร่วม (Participatory Method)
- (๘) แบบการประเมินผลกระทบ (Impact Evaluation)
- (๙) แบบการประเมินความเสี่ยง (Risk Assessment Model)
- (๑๐) แบบประเมินตนเอง (Self-Assessment Model)
- (๑๑) แบบอื่นๆ ที่องค์กรปกครองส่วนท้องถิ่นกำหนดขึ้น ทั้งนี้ต้องอยู่ภายใต้กรอบข้อ (๑) – (๑๐)

หรือเป็นแบบผสมก็ได้

เชิงปริมาณ (Quantity) เชิงคุณภาพ (Quality) ผลที่ได้จริงๆ คืออะไร ค่าใช้จ่าย (Cost) เวลา (Time) เป็นไปตามที่กำหนดไว้หรือไม่ ประชาชนได้ประโยชน์อย่างไรหรือราชการได้ประโยชน์อย่างไร วัดผลนั้นได้หรือไม่ หรือวัดได้เท่าไร (Key Performance Indicator : KPIs) ผลกระทบ (Impact)

### ๔.๔. ข้อเสนอแนะในการจัดทำแผนพัฒนาท้องถิ่นในอนาคต

#### ๔.๔.๑. ผลกระทบนำไปสู่นาคต

๑. เกิดการพัฒนาพัฒนาที่ล่าช้า เพราะการดำเนินงานต่างๆ ขององค์กรปกครองส่วนท้องถิ่นต้องผ่านกระบวนการหลายขั้นตอน สลับซับซ้อน
๒. ประชาชนอาจเกิดความเบื่อหน่ายกับกระบวนการจัดทำแผนที่มีความยุ่งยากมากขึ้น
๓. ปัญหาอาจไม่ได้รับการแก้ไขอย่างตรงจุดเพราะข้อจำกัดของระเบียบกฎหมายที่ทำให้ยากและบางเรื่องอาจทำไม่ได้

#### ๔.๔.๒ ข้อเสนอแนะ ผลจากการพัฒนา

- ๑) การจัดทำแผนพัฒนาท้องถิ่นควรพิจารณาใช้แผนยุทธศาสตร์การพัฒนามาเป็นกรอบในการจัดทำแผนพัฒนาท้องถิ่นและให้มีความสอดคล้องกัน
- ๒) การจัดทำแผนพัฒนาท้องถิ่นควรพิจารณางบประมาณและคำนึงถึงสถานการณ์คลังในการพิจารณาโครงการ/กิจกรรม ที่จะบรรจุในแผนพัฒนาท้องถิ่น
- ๓) ควรเร่งรัดให้มีการดำเนินโครงการ/กิจกรรม ที่ตั้งในเทศบัญญัติงบประมาณรายจ่ายให้สามารถดำเนินการได้ในปีงบประมาณนั้น
- ๔) เทศบาลควรพิจารณาตั้งงบประมาณให้เพียงพอและเหมาะสมกับกับภารกิจแต่ละด้านที่จะต้องดำเนินการ ซึ่งจะช่วยลดปัญหาในการโอนเพิ่ม โอนลด โอนตั้งจ่ายรายการใหม่